UCHWAŁA NR …/…/…

RADY GMINY ALEKSANDRÓW KUJAWSKI

z dnia …… 2026 r.

w sprawie planu ogólnego Gminy Aleksandrów Kujawski

Na podstawie art. 18 ust. 2 pkt 5 ustawy z dnia 8 marca 1990 r. o samorządzie gminnym (t.j. Dz. U. z 2026 r. poz. 662), art. 13a ust. 1 ustawy z dnia 27 marca 2003 r. o planowaniu i zagospodarowaniu przestrzennym (t.j. Dz. U. z 2026 r. poz. 538) oraz Uchwały nr LXVI/560/24 Rady Gminy Aleksandrów Kujawski z dnia 25 stycznia 2024 r. w sprawie przystąpienia do sporządzenia planu ogólnego Gminy Aleksandrów Kujawski, uchwala się**,** co następuje:

§1.

1. Uchwala się plan ogólny Gminy Aleksandrów Kujawski, zwany dalej „planem ogólnym”.

2. Plan ogólny obejmuje obszar Gminy Aleksandrów Kujawski w jej granicach administracyjnych z wyłączeniem terenów zamkniętych Resortu Obrony Narodowej.

3. Określa się na terenie gminy:

   1) strefy planistyczne;

   2) obszary uzupełnienia zabudowy;

   3) gminne standardy urbanistyczne.

§2.

Integralną częścią uchwały, o której mowa w §1, jest załącznik nr 1 zawierający dane przestrzenne tworzone dla planu ogólnego, o których mowa w art. 13h ust. 3 pkt 1 i 2 oraz art. 67a ustawy z dnia 27 marca 2003 r. o planowaniu i zagospodarowaniu przestrzennym (t.j. Dz. U. z 2026 r. poz. 538).

§3.

Wykonanie uchwały powierza się Wójtowi Gminy Aleksandrów Kujawski.

§4.

Uchwała wchodzi w życie po upływie 14 dni od daty ogłoszenia w Dzienniku Urzędowym Województwa Kujawsko-Pomorskiego.

Przewodniczący Rady Gminy Aleksandrów Kujawski

/ - /

Załącznik nr 1
do uchwały nr …/…/…
Rady Gminy Aleksandrów Kujawski
z dnia … 2026 r.

DANE PRZESTRZENNE AKTU PLANOWANIA PRZESTRZENNEGO

Na podstawie art. 67a ust. 5 ustawy z dnia 27 marca 2003 r. o planowaniu i zagospodarowaniu przestrzennym (t.j. Dz. U. z 2026 r. poz. 538) sporządzono w postaci cyfrowej dane przestrzenne planu ogólnego gminy, stanowiące załącznik nr 1 do uchwały.

UZASADNIENIE
PLANU OGÓLNEGO
GMINY ALEKSANDRÓW KUJAWSKI

ALEKSANDRÓW KUJAWSKI 2026 r.

Część tekstowa - spis treści:

1. UWARUNKOWANIA ROZWOJU PRZESTRZENNEGO GMINY:..... 6

1) polityka przestrzenna gminy określona w strategii rozwoju gminy..... 6

2) ustalenia planu zagospodarowania przestrzennego województwa 8

3) formy ochrony przyrody 11

4) obszary szczególnego zagrożenia powodzią, wały przeciwpowodziowe oraz pasy o szerokości 50 m od stopy wału 14

5) obszary gruntów zmeliorowanych..... 15

6) tereny zagrożone ruchami masowymi ziemi oraz tereny, na których występują te ruchy 16

7) strefy ochronne ujęć wody, ... 16

8) obszary ochronne zbiorników wód śródlądowych 17

9) tereny górnicze i obszary górnicze wraz z filarami ochronnym i17

10) udokumentowane złoża kopalin, kompleksy podziemnego składowania dwutlenku węgla i podziemne bezzbiornikowe magazyny substancji..... 19

11) obszary uzdrowisk oraz obszary ochrony uzdrowiskowej..... 21

12) zabytki objęte formami ochrony oraz dobra kultury współczesnej 21

13) obszary pomników zagłady i ich strefy ochronne 28

14) tereny zamknięte i ich strefy ochronne..... 28

15) obszary ograniczonego użytkowani a29

16) obszary wymagające przekształceń, rehabilitacji, rekultywacji lub remediacji 29

17) obszary zdegradowane i obszary rewitalizacji..... 29

18) obszary ciche w aglomeracji oraz obszary ciche poza aglomeracją 29

19) grunty rolne stanowiące użytki rolne klas I-III oraz grunty leśne..... 29

20) zakłady o zwiększonym i dużym ryzyku wystąpienia poważnej awarii przemysłowej..... 30

21) obszary pasa nadbrzeżnego, w tym w szczególności pasa technicznego..... 30

22) rozmieszczenie istniejących i planowanych obiektów infrastruktury społecznej, transportowej i technicznej wraz z obowiązującymi dla nich ograniczeniami w zagospodarowaniu 30

23) rekomendacje i wnioski zawarte w audycie krajobrazowym oraz krajobrazy priorytetowe..... 34

24) opracowanie ekofizjograficzne w zakresie wymagań, o których mowa w art. 72 ust. 1-3 ustawy z dnia 27 kwietnia 2001 r. - Prawo ochrony środowiska;..... 39

25) zapotrzebowanie na nową zabudowę mieszkaniową w gminie. 40

2. Uzasadnienie przyczyn wyznaczenia stref planistycznych w granicach określonych w planie ogólnym..... 42

3. Uzasadnienie przyczyn wyznaczenia obszaru uzupełnienia zabudowy w granicach określonych w planie ogólnym 50

4. Uzasadnienie przyczyn wyznaczenia obszaru zabudowy śródmiejskiej w granicach określonych w planie ogólnym 52

5. Uzasadnienie przyczyn ustalenia gminnych standardów urbanistycznych w zakresie określonym w planie ogólnym 52

1. UWARUNKOWANIA ROZWOJU PRZESTRZENNEGO GMINY:

1) polityka przestrzenna gminy określona w strategii rozwoju gminy

W „Strategii rozwoju gminy Aleksandrów Kujawski na lata 2022-2027”, przyjętej Uchwałą Nr XLV/358/22 Rady Gminy Aleksandrów Kujawski z dnia 31 maja 2022 r. w sprawie przyjęcia Strategii Rozwoju Gminy Aleksandrów Kujawski na lata 2022-2027, Gmina Aleksandrów Kujawski została podzielona na III strefy zagospodarowanie przestrzennego, odpowiadające zróżnicowaniu kierunków i zasad zagospodarowania.

Funkcja rolnicza rozwijać się będzie nadal na całym obszarze gminy, w różnych proporcjach wewnętrznych (w zakresie kierunków zagospodarowania rolniczej przestrzeni produkcyjnej) oraz do innych funkcji rozwojowych – mieszkaniowej, przemysłowej, rekreacyjnej, a także w zakresie różnic w odniesieniu do obszarów i obiektów wymagających ochrony, na podstawie przepisów odrębnych – działań sektorowych.

Strefa I – zagospodarowania podmiejskiego

Strefa obejmuje następujące obręby ewidencyjne: Konradowo, Łazieniec, Odolion, Ośno, Rożno-Parcele, Rudunki, Stawki, Zgoda. W ramach tej strefy wyodrębniono podstrefę (SP) – aktywizacja strefy ekonomicznej i minimalizacja konfliktów funkcjonalno-przestrzennych. Podstrefa obejmuje swym zasięgiem Rudunki i Ośno.

W planie ogólnym uwzględniono istniejące zainwestowanie ww. obrębów oraz wyznaczono nowe tereny inwestycyjne, w dużej mierze zgodne z ustaleniami miejscowych planów, stanowiące w szczególności strefy planistyczne:

- strefa usługowa (SU) w obrębach: Odolion, Stawki, Zgoda, ;
- strefa gospodarcza (SP) w obrębach: Ośno, Odolion, Stawki,
- strefa górnictwa (SG) w obrębie Ośno;

W ramach strefy wyznaczono **Specjalny obszar gospodarczy „SOGO”** w celu poprawy warunków inwestycyjnych na terenie gminy. Ustalenia i rekomendacje w zakresie kształtowania i prowadzenia polityki przestrzennej na tym obszarze przedstawiają się następująco:

▪ realizacja zabudowy produkcyjnej i produkcyjno-usługowej: obiekty produkcyjne, składy i magazyny.

▪ realizacja usług wbudowanych w budynki produkcyjne lub jako wolnostojące obiekty usługowe.

▪ realizacja infrastruktury towarzyszącej, w tym parkingów i placów manewrowych, zbiorników retencyjnych i ppoż.

▪ lokalizacja indywidualnych naziemnych lub podziemnych zbiorników bezodpływowych na ścieki przemysłowe, wytworzone na miejscu w związku z prowadzeniem procesów technologicznych oraz działalnością składową i magazynową.

▪ realizacja inwestycji celu publicznego: kubaturowych i liniowych.

▪ zaopatrzenie w podstawowe media, objęcie systemem obsługowym infrastruktury technicznej (m. in. oświetlenie, gospodarka odpadami).

▪ realizacja pasów zieleni izolacyjnej składającej się z roślinności wielopiętrowej, w sąsiedztwie z terenami zabudowy o funkcji mieszkaniowej, stanowiącej barierę widokową i akustyczną, o minimalnej szerokości 3,0 m, w ramach możliwości środowiskowych oraz techniczno-ekonomicznych. Zasadność realizacji strefy powinna być każdorazowo przeanalizowana.
▪ dopuszcza się kształtowanie dominant wysokościowych, uwzględniających wpływ na krajobraz.
▪ realizacja zieleni wysokiej i niskiej, o funkcjach ochronnych oraz krajobrazowych.
▪ zapewnienie obsługi komunikacyjnej i uzbrojenia terenów.
▪ promocja terenów inwestycyjnych -poszukiwanie inwestorów strategicznych.
▪ uwzględnia się granice Specjalnego Obszaru Gospodarczego „SOGO" stanowiącego tereny inwestycyjne pod obiekty produkcyjne, składy, magazyny i usługi.
W planie ogólnym na terenie SOGO wyznaczono strefę gospodarczą (SP), zgodnie z ustaleniami planu miejscowego, o profilu podstawowym: teren produkcji, teren komunikacji, teren zieleni urządzonej, teren ogrodów działkowych, teren infrastruktury technicznej oraz o profilu dodatkowym: teren usług, teren zieleni naturalnej, teren lasu, teren wód.

Strefa II – zagospodarowania Doliny Wisły i innych obszarów o wysokich walorach środowiskowych

Strefa obejmuje następujące obręby ewidencyjne: Białe Błota, Kuczek, Nowy Ciechocinek, Otłoczyn, Słońsk Dolny, Wołuszewo, Wygoda. Strefa obejmuje zarówno tereny zlokalizowane w rozległej dolinie Wisły, jak i tereny w jej najbliższym sąsiedztwie. Umowną granicę strefy stanowią tereny w bezpośrednim sąsiedztwie autostrady A-1, z przewagą w użytkowaniu terenów lasów.
W planie ogólnym uwzględniono istniejące kompleksy leśne i tereny otwarte wyznaczając w ww. obrębach strefy otwarte (SO) o profilu podstawowym: teren rolnictwa z zakazem zabudowy, teren lasu, teren zieleni naturalnej, teren wód, teren komunikacji, teren ogrodów działkowych, teren infrastruktury technicznej oraz o profilu dodatkowym: teren zieleni urządzonej.

Strefa III – wyspecjalizowanego rolnictwa

Strefa obejmuje następujące obręby ewidencyjne: Broniszewo, Chrusty, Goszczewo, Grabie, Opoczki, Opoki, Ostrowąs, Ośno-Drugie, Plebanka, Poczałkowo, Podgaj, Przybranowo, Przybranówek, Słomkowo, Służewo, Wilkostowo, Wólka, Zduny. Strefa ta stanowi najbardziej rozległy obszar funkcjonalno-przestrzenny. Obejmuje centralną i zachodnią część gminy. Strefę rozdziela dolina Tążyny, wydzielając dwa podobszary. Wsie Opoczki, Grabie, Opoki i Zduny stanowią wsie typowo rolnicze, położone w obszarze rolniczej przestrzeni produkcyjnej o bardzo wysokim udziale gleb chronionych klas bonitacyjnych. Natomiast wsie Służewo, Ostrowąs i Przybranowo, pomimo położenia w obszarze rolniczej przestrzeni produkcyjnej o bardzo wysokim udziale gleb chronionych klas bonitacyjnych, stanowią wsie klasyfikowane do rozwoju zainwestowania (na zasadzie ciągłości zamierzeń planistycznych). Wsie te we wcześniejszych edycjach polityki przestrzennej były wskazana do zwiększenia zainwestowania, co uwzględnia również obecna polityka przestrzenna. Rozwój tych wsi związany jest w szczególności z lokalizacją w ich granicach obiektów i obszarów usługowych o

znaczeniu lokalnym, jak i regionalnym. Polityka przestrzenna zmierza do koncentracji zainwestowania w ich granicach oraz do przeciwdziałania rozpraszania.
W planie ogólnym wyznaczono strefy planistyczne związane z rolnictwem, tj.: strefy otwarte (SO), strefy wielofunkcyjne z zabudową zagrodową (SZ) oraz strefy produkcji rolniczej (SR).
W obrębach Służewo, Ostrowąs i Przybranowo, jako kontynuację istniejącej zabudowy, wyznaczono strefy wielofunkcyjne z zabudową mieszkaniową jednorodzinną, z zabudową mieszkaniową wielorodzinną i z zabudową zagrodową, a także strefy usługowe (SU).

2) ustalenia planu zagospodarowania przestrzennego województwa

Obowiązujący plan zagospodarowania przestrzennego województwa kujawsko-pomorskiego uchwalony został Uchwałą Nr XI/135/03 Sejmiku Województwa Kujawsko-Pomorskiego z dnia 26 czerwca 2003 r. w sprawie uchwalenia planu zagospodarowania przestrzennego województwa kujawsko-pomorskiego

Północna część Gminy Aleksandrów Kujawski położona jest w obszarze centralnym 5.1. I obejmującym centralną część województwa (położoną wzdłuż doliny Wisły). Istotne uwarunkowania i problemy rozwoju w tym obszarze to:

- Szanse:
    a) dobrze rozwinięta sieć miast o zróżnicowanych: funkcjach, obszarach obsługi i rangach w hierarchii sieci osadniczej, w tym obecność ośrodków o znaczeniu krajowym, regionalnym i subregionalnym,
    b) korzystny (najkorzystniejszy na terenie województwa) stan rozwoju gospodarczego (mierzony stanem rozwoju przedsiębiorczości i bezrobocia),
    c) wielofunkcyjny charakter,
    d) bardzo korzystne uwarunkowania demograficzne wynikające z charakteru struktur i przebiegu procesów demograficznych,
    e) lokalizacja wyspecjalizowanych zakładów przemysłowych o znaczeniu ogólnokrajowym.
- Bariery:
    a) potencjalne zagrożenie procesami starzenia ludności w perspektywie dekad,
    b) pewne ograniczenia przestrzenne rozwoju gospodarczego związane z położeniem części podregionu w systemie obszarów chronionych,
    c) niezbyt korzystne przyrodnicze warunki rozwoju rolnictwa.
- predyspozycje dla rozwoju określonych funkcji:
    a) przedsiębiorczości:
        - korzystne uwarunkowania dla lokowania wszystkich rodzajów przedsiębiorczości, zwłaszcza nowoczesnych technologii i otoczenia biznesu.
    b) Rolnictwa:
        - szczególne predyspozycje dla rozwoju kierunków produkcji skierowanych na rynki miast.

c) Turystyki:
    - szczególne predyspozycje do rozwoju turystyki i rekreacji o charakterze podmiejskim (wypoczynek sobotnio-niedzielny) skierowanym na obsługę mieszkańców największych miast,
    - korzystne uwarunkowania do rozwoju turystyki krajoznawczej w dolinie Wisły (walory przyrodniczo-krajobrazowe oraz kulturowe na bazie dziedzictwa mennonitów),
    - możliwości zintensyfikowania zagospodarowania i ruchu turystycznego w rejonie Zbiornika Włocławskiego i lasów gostynińsko-włocławskich,
    - możliwość zwiększenia ruchu turystycznego o charakterze uzdrowiskowym na bazie walorów Ciechocinka.

- problemy rozwoju:
    a) zbyt mały w stosunku do znaczenia w sieci osadniczej województwa potencjał społeczno-gospodarczy Włocławka i Grudziądza,
    b) w znacznej części bardzo niekorzystne warunki rozwoju rolnictwa,
    c) lokalnie występują konflikty przestrzenne powodowane przez silnie rozwiniętą funkcję przemysłową,
    d) znaczny udział obszarów chronionych,
    e) brak oczyszczalni ścieków dla miast: Nowe, Grudziądz, Ciechocinek,
    f) szereg gmin wiejskich położonych wzdłuż Wisły nie posiada komunalnych oczyszczalni ścieków oraz ogólnie stopień skanalizowania gmin wiejskich w tym obszarze jest niski.

W planie ogólnym uwzględniono wielofunkcyjny charakter tej części gminy wyznaczając zarówno strefy z zabudową mieszkaniową, jak i umożliwiające rozwój funkcji gospodarczych. Tereny leśne i rolne w bezpośrednim sąsiedztwie autostrady, terenów zalewowych i uzdrowiska Ciechocinek przeznaczono pod strefę otwartą z uwzględnieniem potrzeb w zakresie usług, co przełożyło się na sprecyzowaną lokalizację stref usługowych, w tym stref usług handlu wielkopowierzchniowego.

Południowa część Gminy Aleksandrów Kujawski położona jest w obszarze **południowo-wschodnim 5.8. VIII**, dla którego dominującą funkcją jest rolnictwo. Istotne uwarunkowania i problemy rozwoju w tym obszarze to:

- Szanse:
    a) Korzystne wskaźniki jakości rolniczej przestrzeni produkcyjnej
    b) Położenie w pobliżu ośrodka o znaczeniu subregionalnym
    c) Obszary wiejskie są w wysokim stopniu zwodociągowane
- Bariery:
    a) Bardzo niski stan rozwoju przedsiębiorczości
    b) Bardzo niekorzystne wskaźniki charakteryzujące potencjał demograficzny (w tym także zaawansowane procesy starzenia ludności)
    c) Niekorzystna sytuacja na rynku pracy

d) Bardzo duże rozdrobnienie struktury agrarnej
e) Bardzo niekorzystne wskaźniki charakteryzujące ludność rolniczą, szczególnie niekorzystne duże uzależnienie ludności od sytuacji w rolnictwie
f) Bardzo mały potencjał społeczno-gospodarczy miast
g) Bardzo niekorzystna dostępność w komunikacji kolejowej

- Predyspozycje dla rozwoju określonych funkcji:
  a) Przedsiębiorczości:
     - Korzystne uwarunkowania dla lokowania różnego rodzaju działalności gospodarczych
     - Szczególnie korzystne uwarunkowania dla rozwoju przetwórstwa rolno-spożywczego
  b) Rolnictwa:
     - Korzystne lub bardzo korzystne przyrodnicze warunki rozwoju rolnictwa
     - W pewnych częściach podregionu korzystne uwarunkowania rozwoju agroturystyki
  c) Turystyki:
     - Możliwość zwiększenia ruchu turystycznego o charakterze uzdrowiskowym na bazie walorów uzdrowiskowych Wieńca-Zdroju
     - W części gmin korzystne uwarunkowania rozwoju dla turystyki pobytowej i krajoznawczej
     - W części obszaru korzystne uwarunkowania rozwoju rekreacji o charakterze podmiejskim (obsługa mieszkańców Włocławka)
  d) Problemy rozwoju:
     - Niski stan rozwoju przedsiębiorczości
     - Bardzo duże uzależnienie sytuacji materialnej ludności od rolnictwa
     - Niekorzystne demograficzne uwarunkowania rozwoju ludności wiejskiej
     - Bardzo mały potencjał wielkości miast
     - Znaczne rozdrobnienie agrarne
     - Bardzo duże rozdrobnienie osadnictwa
     - Bardzo słaba dostępność w komunikacji kolejowej
     - Niski stopień skanalizowania obszarów wiejskich oraz budowa na obszarach wiejskich komunalnych oczyszczalni ścieków

Rolniczy charakter południowej części gminy został uwzględniony w wyznaczonych strefach z zabudową zagrodową i strefach produkcji rolniczej. Te drugie mają na celu umożliwienie rozwoju gospodarstw rolnych z uwagi na zdiagnozowane korzystne warunki rozwoju rolnictwa i przetwórstwa rolno-spożywczego. W ramach stref z zabudową zagrodową możliwych będzie także rozwój agroturystyki jako specyficznej działalności gospodarczej możliwej do rozwijania na terenach rolnych. Wspomniane w planie zagospodarowania województwa rozdrobnienie gospodarstw rolnych

przełożyło się na rozproszone strefy z zabudową zagrodową, a wysoki udział gleb dobrych klas bonitacyjnych ograniczał możliwości wyznaczania obszarów uzupełnienia zabudowy.

3) formy ochrony przyrody

Pomniki przyrody

W gminie Aleksandrów Kujawski ustanowiono 4 pomniki przyrody (2 jednoobiektowe drzewa oraz dwa skupiska drzew). Pomniki te są zlokalizowane na terenach kościelnych – jedna grupa na terenie kościoła parafialnego w Służewie, natomiast druga na terenie cmentarza parafialnego w Służewie. Dwa jednostkowe, nowo utworzone pomniki przyrody znajdują się w Otłoczynie.

Tab. 1 Wykaz i ogólna charakterystyka pomników przyrody

Typ tworu i nazwa	Data utworzenia	Lokalizacja	Opis pomnika	Akt prawny
Grupa drzew	1960-11-10	Goszczewo, Parafia Rzymsko- Katolicka	Dąb (Quercus sp) o obwodzie 311 cm i wysokości 26 m Dąb (Quercus sp) o obwodzie 415 cm i wysokości 27 m	Komunikat Wojewódzkiego Konserwatora Przyrody w sprawie uznania określonych tworów przyrody za pomniki przyrody
Grupa drzew	1960-11-10	Służewo, Parafia Rzymsko- Katolicka	Lipa (Tilia sp) o obwodzie 399 cm i wysokości 9 m Lipa (Tilia sp) o obwodzie 295 cm i wysokości 17 m	
Jedno-obiektowy – Wolfgang	2024-11-06	Drzewo rośnie przy ul. Drzewnej w miejscowości Otłoczyn, na działce ewid. Nr 3298/2 w obrębie Otłoczyn, będącej w zarządzie Nadleśnictwa Gniewkowo	Świerk pospolity (Picea abies L), o obwodzie 280 cm i wysokości 34 m	Uchwała nr V/56/24 Rady Gminy Aleksandrów Kujawski z dnia 2 października 2024 r. W sprawie ustanowienia pomnika przyrody
Jedno-obiektowy – August	2024-11-06	Drzewo rośnie przy ul. Ciechocińskiej w miejscowości Otłoczyn na działce ewid. Nr 29/2 w obrębie Otłoczyn, będącej w zarządzie Zarządu Dróg Powiatowych w Aleksandrowie Kujawskim	Dąb szypułkowy (Quercus robur L), o obwodzie 360 cm i wysokości 25 m	Uchwała nr V/57/24 Rady Gminy Aleksandrów Kujawski z dnia 2 października 2024 r. W sprawie ustanowienia pomnika przyrody

Źródło: opracowanie własne na podstawie danych Generalnej Dyrekcji Ochrony Środowiska.

Obszar chronionego krajobrazu Niziny Ciechocińskiej

Obszar obejmujący tereny chronione ze względu na wyróżniający się krajobraz o zróżnicowanych ekosystemach, wartościowe ze względu na możliwość zaspokajania potrzeb związanych z turystyką i wypoczynkiem lub pełnioną funkcją korytarzy ekologicznych. Fragment tego obszaru znajduje się w części wschodniej gminy i obejmuje swym zasięgiem obręby: Słońsk Dolny, Wołuszewo, Białe Błota, Wygoda, Nowy Ciechocinek, Łazieniec, Stawki, Odolion, Kuczek, Zgoda, Konradowo oraz fragmenty Otłoczyna i Słomkowa, czyli tereny pradoliny rzeki Wisły, która jest jednocześnie osią hydrologiczną dla opisywanego terenu. Charakterystycznym elementem klimatycznym opisywanego terenu jest stosunkowo duży udział cisz akustycznych (związanych z brakiem wiatru) wynoszący dla Ciechocinka 20%. Bardzo interesującym i decydującym o funkcji

terenu jest mikroklimat ciechociński. Jest to zjawisko powstałe między innymi w wyniku połączenia naturalnych predyspozycji z działalnością człowieka - budowa i eksploatacja tężni solankowych.

Obszary Natura 2000

Na terenie gminy mamy do czynienia zarówno z obszarem specjalnej ochrony ptaków – „Dolina Dolnej Wisły" oraz specjalnymi obszarami ochrony siedlisk „Nieszawska Dolina Wisły" oraz „Ciechocinek". Obszar „Nieszawskiej Doliny Wisły" pokrywają się z obszarem „Doliny Dolnej Wisły" za wyjątkiem fragmentu obrębu Otłoczyn, który objęty jest wyłącznie obszarem związanym z ochroną siedlisk. Obydwa obszary występują w obrębach Otłoczyn (część północno wschodnia), Wołuszewo i Słońsk Dolny (część północna). W obrębie Słońsk Dolny, w jego południowej części, występuje również mały fragment obszaru Natura 2000 „Ciechocinek".

„Dolina Dolnej Wisły" PLB040003

Jest obszarem specjalnej ochrony ptaków, Typ Ostoi J (Dyrektywa Ptasia). Jej całkowita wielkość wynosi 33 559 ha powierzchni. Ochroną w ramach tego obszaru został objęty odcinek doliny Wisły w jej dolnym biegu, od Włocławka do Przegaliny, zachowujący naturalny charakter i dynamikę rzeki swobodnie płynącej. W obszarze występują co najmniej 44 gatunki ptaków z Załącznika I Dyrektywy Ptasiej, 4 gatunki z Polskiej Czerwonej Księgi (PCK). W obszarze „Doliny Dolnej Wisły" na uwagę zasługuje także bogata fauna zwierząt kręgowych oraz flora roślin naczyniowych (ok. 1350 gatunków) z licznymi gatunkami zagrożonymi i prawnie chronionymi, silnie zróżnicowane zbiorowiska roślinne, w tym zachowane różne typy łęgów, a także cenne murawy kserotermiczne.

„Nieszawska Dolina Wisły" PLH040012

Jest obszarem specjalnej ochrony siedlisk, Typ Ostoi K (Dyrektywa Siedliskowa). Obejmuje on swoim zasięgiem obszar całkowity o powierzchni 3 891,7 ha. Nieszawska Dolina Wisły obejmuje 22,5 km odcinek Wisły wraz z terenami zalewowymi (706-728,5 km biegu rzeki) - między Nieszawą, a ujściem Drwęcy. Granice tego obszaru przebiegają wzdłuż krawędzi skarpy tarasu zalewowego oraz wałów przeciwpowodziowych. Podłoże tarasu zalewowego stanowią mady, przy czym w pobliżu koryta rzeki występują piaski i mady piaszczyste, a dalej mady średnie i ciężkie. Przy średnim stanie wód teren zajmuje koryto rzeki z wynurzającymi się okresowo piaszczysto-mulistymi ławicami, które porasta efemeryczna roślinność (Bidentetea tripartitii, Isoeto-Nanojuncetea). Nieco wyniesione i okresowo zalewane są tereny nadbrzeżne z wyspami, częściowo połączone ze stałym lądem przez groble poprzeczne (Kępa Dzikowska). Występują tu także ciągi starorzeczy, w których rozwija się roślinność wodna, a na brzegach szuwary. Obwałowania usypane w XX wieku osłaniają większą część lewego brzegu i niewielką prawego. Obecnie znaczna część terenów nadrzecznych pokryta jest mozaiką ziołorośli i krzewów. Część terenów zalewanych zajmują łąki i pastwiska. Powierzchnia muraw kserotermicznych na południowo-zachodnich piaszczystych zboczach i bliskich im ciepłolubnych okrajków (Geranion sanguinei, Origanetalia) po zaprzestaniu wypasania, wykaszania i wypalania ulega ciągłemu zarastaniu, w większości przez sosnę. Obecnie przeważają drzewostany sosnowe pochodzące z nasadzeń. Łęgi olszowo-jesionowe (Ficario-Alnetum, Alno-Ulmion) z

fragmentami olsów (Ribeso nigri- Alnetum, Alnion glutinosae) występują na bardzo niewielkich powierzchniach na zatorfionych obrzeżach doliny i źródliskach. Obszar ma znaczenie przede wszystkim dla ochrony lasów łęgowych i całej mozaiki siedlisk nadrzecznych, charakterystycznych dla doliny dużej rzeki nizinnej oraz związanej z nią fauny. Na terenach zalewowych, poza wałem przeciwpowodziowym, znajdują się najbogatsze w Polsce stanowiska halofitów - ich koncentracja występuje w Ciechocinku wokół tężni halofilów zasolonych cieków. Obszar obejmuje część ekologicznego korytarza Wisły, który został identyfikowany jako teren priorytetowy dla ochrony w sieciach ECONET i IBA (Important Bird Areas), ważnego dla migracji wielu gatunków. W wodach ostoi Nieszawska Dolina Wisły potwierdzono występowanie 6 gatunków ryb z Załącznika II Dyrektywy Siedliskowej, występuje tu również 35 gatunków ptaków z Załącznika I Dyrektywy Ptasiej, a teren ostoi jest fragmentem niezwykle ważnego regionalnego korytarza ekologicznego.

„Ciechocinek" PLH040019

Obszar w niewielkim fragmencie znajduje się w obszarze gminy Aleksandrów Kujawski. Jego znacząca część obejmuje tereny gminy Ciechocinek. Obejmuje fragment łąk nadwiślańskich i pól uprawnych między tak zwanym „wałem wstecznym" (groblą biegnącą od wschodniego skraju tężni III i północnego tężni I, w kierunku warzelni soli), rowem melioracyjnym i drogą dojazdową do dawnej rzeźni miejskiej oraz bezpośrednie otoczenie tężni III. W granicach obszaru znajduje się rezerwat przyrody „Ciechocinek", w którym chronione są zespoły słonorośli. Halofity, wśród nich soliród zielny (Salicornia herbacea, Spergularia salina, Puccinellia distans i Glaux maritima) występują również wokół tężni III. Gatunkami charakterystycznymi siedliska są: Salicornia europaea, Spergularia salina, Puccinellia distans, Aster tripolium, Atriplex prostrata ssp. prostrata var. salina. Przy zmniejszaniu się zasolenia podłoża siedlisko może być zasiedlane przez gatunki ekspansywne o szerokiej amplitudzie ekologicznej np Phragmites australis i Elysmus repens, których obecność stwierdzono w obszarze. Siedlisko funkcjonuje w postaci kilku niewielkich płatów po zaledwie kilka m2 każdy (stopień zachowania struktury III) Zbiorowisko z solirodem występuje w obrębie rezerwatu halofitów „Ciechocinek" oraz w parku tężniowym przy podstawie tężni III (po stronie północnej). Obszar występowania siedliska w rezerwacie ogranicza się głównie do rowu odprowadzającego wody burzowe spod tężni.

Użytki ekologiczne

Użytki ekologiczne tzn. obszary będące pozostałością ekosystemów, mających znaczenie dla zachowania unikatowych typów środowisk i ich zasobów genowych - w gminie wyodrębniono użytki ekologiczne będące pastwiskami, łąkami oraz bagnami. Większość użytków ekologicznych stanowią łąki i pastwiska położone przy północnej granicy gminy w sąsiedztwie rzeki Tążyna (obręb Rożno-Parcele). Jeden użytek ekologiczny obejmuje natomiast bagno w obrębie Grabie.

Tab. 2 Wykaz i ogólna charakterystyka użytków ekologicznych

kod	Data utworzenia	lokalizacja	Powierzchnia (ha)	Rodzaj użytku	Akt prawny
258	1998-11-19	Rożno-Parcele, działka nr 425/2LP	1.1100	bagno	Rozporządzenie nr 32/98 Wojewody Włocławskiego z 19.11.1998 r. w sprawie uznania za użytki ekologiczne
259	1998-11-19	Rożno-Parcele, działka nr 426/2LP	0.9300	bagno	Rozporządzenie nr 32/98 Wojewody Włocławskiego z 19.11.1998 r. w sprawie uznania za użytki ekologiczne
260	1998-11-19	Rożno-Parcele, działka nr 427/2LP	0.4500	bagno	Rozporządzenie nr 32/98 Wojewody Włocławskiego z 19.11.1998 r. w sprawie uznania za użytki ekologiczne
261	1998-11-19	Rożno-Parcele, działka nr 427/2LP	0.1000	bagno	Rozporządzenie nr 32/98 Wojewody Włocławskiego z 19.11.1998 r. w sprawie uznania za użytki ekologiczne
262	1998-11-19	Rożno-Parcele, działka nr 428/2LP, 429/2LP	5.7800	bagno	Rozporządzenie nr 32/98 Wojewody Włocławskiego z 19.11.1998 r. w sprawie uznania za użytki ekologiczne
264	1998-11-19	Grabie, działka nr 485/1LP, 481/1LP	4.6500	bagno	Rozporządzenie nr 32/98 Wojewody Włocławskiego z 19.11.1998 r. w sprawie uznania za użytki ekologiczne
255	1998-06-13	Popioły, działka nr 478/1LP	3.0900	bagno	Rozporządzenie Nr 10/98 Wojewody Toruńskiego z 15.05.1998 r. w sprawie uznania za użytki ekologiczne tworów przyrody położonych na terenie województwa toruńskiego
256	1998-06-13	Popioły, działka nr 481/1LP	5.9800	siedlisko przyrodnicze i stanowisko rzadkich lub chronionych gatunków	Rozporządzenie Nr 10/98 Wojewody Toruńskiego z 15.05.1998 r. w sprawie uznania za użytki ekologiczne tworów przyrody położonych na terenie województwa toruńskiego
257	1996-08-07	Brzoza, działka nr 178/3LP	16.0000	bagno	Rozporządzenie Nr 22/96 Wojewody Toruńskiego z 28.06.1996 r. w sprawie uznania za użytki ekologiczne tworów przyrody położonych na terenie województwa toruńskiego
263	1998-11-19	Rożno-Parcele, działka nr 430/LP	1.2900	bagno	Rozporządzenie nr 32/98 Wojewody Włocławskiego z 19.11.1998 r. w sprawie uznania za użytki ekologiczne

Źródło: opracowano na podstawie danych z urzędu gminy Aleksandrów Kujawski.

4) obszary szczególnego zagrożenia powodzią, wały przeciwpowodziowe oraz pasy o szerokości 50 m od stopy wału

Gmina znajduje się w regionie wodnym Dolnej Wisły. Na jej terenie znajdują się obszary szczególnego zagrożenia powodzią, zlokalizowane bezpośrednio w sąsiedztwie rzeki Wisły i rzeki Tążyny.

W granicach gminy Aleksandrów Kujawski wyznaczono:

- obszary szczególnego zagrożenia powodzią – obszary, na których prawdopodobieństwo wystąpienia powodzi jest wysokie i wynosi 10%,

- obszary szczególnego zagrożenia powodzią – obszary, na których prawdopodobieństwo wystąpienia powodzi jest średnie i wynosi 1%.

W obszarach szczególnego zagrożenia powodzią znajdują się tereny w większości użytkowane rolniczo, w formie użytków ornych i użytków zielonych. Szczególnie zagrożone są tereny zabudowane w dolinie rzeki Wisły, w okolicach wsi Otłoczyn oraz Białe Błota.

Wał przeciwpowodziowy chroni zabudowania miejscowości Wołuszewo i Słońsk Dolny oraz położonego w sąsiedniej gminie Ciechocinka.

W Planie Zarządzania Ryzykiem Powodziowym dla gminy zaplanowane zostało zadanie pn. „Rewitalizacja rzeki Tążyny poprzez odtworzenie małej retencji wodnej na terenie działania Związku Gmin Ziemi Kujawskiej w Aleksandrowie Kujawskim".

5) obszary gruntów zmeliorowanych

Około połowa obszaru gminy Aleksandrów Kujawski jest zmeliorowana urządzeniami szczegółowymi melioracji wodnych o funkcji odwadniającej. System wód powierzchniowych uzupełnia rozbudowana sieć rowów melioracyjnych.

Ryc. 1. Szczegółowe urządzenia melioracji wodnych

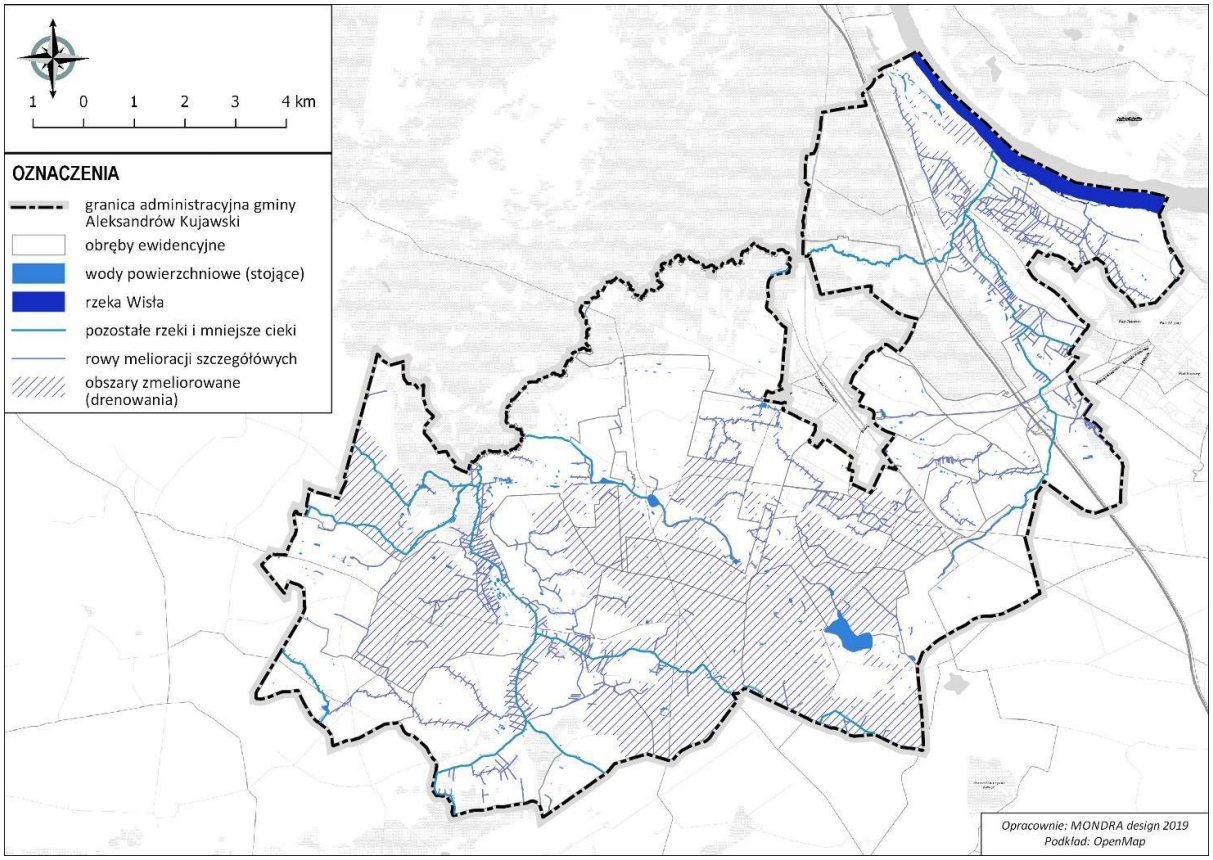

Źródło: Studium uwarunkowań i kierunków zagospodarowania przestrzennego gminy Aleksandrów Kujawski - tamże opracowane na podstawie danych systemu „GeoMelio" (Wojewódzki Zarząd Melioracji i Urządzeń Wodnych w Łodzi), mapy topograficznej w skali 1:10 000.

6) tereny zagrożone ruchami masowymi ziemi oraz tereny, na których występują te ruchy

Zgodnie z danymi z Państwowego Instytutu Geologicznego oraz danymi Starostwa Powiatowego w Aleksandrowie Kujawskim na obszarze gminy zlokalizowano 1 osuwisko oraz 7 terenów zagrożonych osuwaniem się mas ziemnych.

Osuwisko aktywne nr 130928 zlokalizowane jest na zboczu doliny Tążyny w miejscu bardzo silnej erozji rzeki. Skarpa główna jest bardzo wyraźna, prawie pionowa (o wysokości 6 m) i „świeża", a koluwium zachowało się w niewielkim stopniu w dolnej części (większa jego część jest zabierana na bieżąco przez rzekę). Zbocze doliny jest zbudowane z glin zwałowych
przykrytych piaskami pylastymi. Osuwisko jest położone w lesie (na terenie poligonu wojskowego) i nie stanowi zagrożenia dla człowieka lub jego infrastruktury.

Wyznaczone tereny zagrożone obejmują odcinki zboczy doliny Tążyny położone w większości na zakolach, gdzie erozja rzeki podcina dolne fragmenty zboczy. W wyniku tych procesów zbocza objęte są osypywaniem i płytkim spełzywaniem, a w niektórych przypadkach – obrywami (nr 18751).

Tab. 3 Wykaz terenów zagrożonych osuwaniem się mas ziemnych na terenie gminy

l. p.	Nr terenu zagrożonego w bazie SOPO	Miejscowość
1.	18751	Rożno-Parcele
2.	18752	Rożno-Parcele
3.	18753	Rożno-Parcele
4.	18754	Stare Rożno
5.	18755	Stare Rożno
6.	18756	Chrusty
7.	18757	Goszczewo

Źródło: opracowanie własne na podstawie danych Państwowego Instytutu Geologicznego, Systemu Ochrony Przeciwosuwiskowej.

7) strefy ochronne ujęć wody

Zaopatrzenie w wodę prowadzone jest za pośrednictwem wodociągu grupowego opartego o ujęcia wód podziemnych zlokalizowanych w miejscowościach Ośno, Służewo, Grabie i Kuczek.

1. Ośno – 3 studnie na działce o nr ewid. 52/6;
2. Służewo - 3 studnie na działkach o nr ewid.: 318/5, 316/2;
3. Grabie - 2 studnie na działce o nr ewid. 8/5;
4. Kuczek – 9 studni na działkach o nr ewid.: 58/5, 58/12, 58/1.

Wokół ujęć komunalnych, w drodze decyzji Zarządu Zlewni w Toruniu Państwowego Gospodarstwa Wodnego Wody Polskie z dnia 21 lipca 2020 r. (nr sprawy GD.ZUZ.5.4100.24.2019.WK) została wyznaczona **strefa ochrony bezpośredniej ujęcia wód podziemnych**, która swym zasięgiem obejmuje bezpośrednio grunty, na których jest usytuowane ujęcie.

Na terenie ujęcia Kuczek znajduje się 20 studni, z czego wiele jest nieczynnych lub zostało zlikwidowanych w trakcie realizacji autostrady A1. Wcześniej obowiązująca strefa ochrony pośredniej ujęcia została wygaszona z dniem 31 grudnia 2012 r., na podstawie zmiany ustawy Prawo wodne z dnia 5 stycznia 2011 r.

Część terenów gminy Aleksandrów Kujawski (wsi Służewo-Pole oraz Rożno-Parcele) jest zlokalizowana w granicach **strefy ochrony pośredniej ujęcia miejskiego wód podziemnych w Aleksandrowie Kujawskim**. Strefa została ustanowiona rozporządzeniem nr 6/2015 Dyrektora Regionalnego Zarządu Gospodarki Wodnej w Gdańsku z dnia 9 czerwca 2015 r., Dz. Urz. Woj. Kuj-Pom. 2015.2386 (ze zmianą poprzez Rozporządzenie Dyrektora Regionalnego Zarządu Gospodarki Wodnej w Gdańsku z dnia 29 czerwca 2017 r. zmieniające rozporządzenie w sprawie ustanowienia strefy ochronnej ujęcia miejskiego wód podziemnych w Aleksandrowie Kujawskim, woj. kujawsko-pomorskie, Dz. Urz. Woj. Kuj-Pom. 2017 r. poz. 2975). Cały teren ochrony pośredniej ujęcia zajmuje obszar 241,67 ha.

8) obszary ochronne zbiorników wód śródlądowych

Na terenie gminy nie wykazano obszarów ochronnych zbiorników wód śródlądowych.

9) tereny górnicze i obszary górnicze wraz z filarami ochronnymi

Zgodnie z informacjami dostępnymi w bazie danych Systemu Gospodarki i Ochrony Bogactw Mineralnych Polski – MIDAS, prowadzonej przez Państwowy Instytut Geologiczny – Państwowy Instytut Badawczy, w granicach gminy Aleksandrów Kujawski występują tereny górnicze oraz obszary górnicze. Koncesjonowaną działalność gospodarczą w zakresie wydobycia kruszyw naturalnych jest prowadzona w 10 obszarach górniczych, zlokalizowanych w Opokach, Konradowie, Podgaju, Wilkostowie, Grabiu oraz we wschodnich terenach gminy, na których ustanowiono obszar górniczy „Ciechocinek”.

Eksploatacja kruszywa naturalnego odbywa się odkrywkowo, sposobem ciągłym, systemem wgłębnym. Są to wyrobiska suche. Nakład gromadzony na tymczasowych wyrobiskach powinien zostać wykorzystany do rekultywacji tych wyrobisk.

Tab. 4 Obszary i tereny górnicze na obszarze gminy

l.p.	Teren górniczy	Nr rej.	Data ważności	Nr decyzji	Organ wydający decyzję	Powierzchnia [m^2]	Nr złoża	kopalina
1.	Przybranowo-Podgaj I	10-2/8/742/b	30/06/2053	348/W/2023	Marszałek Województwa	33816	20625	piaski i żwiry
2.	Podgaj II	10-2/8/735	31/12/2042	GN.Gś.6522.1.3.2022	Starosta Powiatowy	19720	19875	piaski i żwiry
3.	Podgaj I	10-2/7/691	31/12/2040	329/W/2020	Marszałek Województwa	27516	18876	piaski i żwiry
4.	Opoki III pole B	10-2/7/698/b	31/12/2065	337/W/2021	Marszałek Województwa	89397	19424	piaski i żwiry
5.	Opoki III pole A	10-2/7/698/a	31/12/2065	337/W/2021	Marszałek Województwa	34142	19424	piaski i żwiry
6.	Wilkostowo I/1	10-2/7/637	14/02/2038	GN.Gś.6522.6.2017	Starosta Powiatowy	13049	15356	piaski i żwiry
7.	Podgaj	10-2/5/372	31/12/2034	198/W/10	Marszałek Województwa	74738	12460	piaski i żwiry
8.	Grabie I	10-2/6/517	30/04/2028	1/2013	Starosta Powiatowy	4037	16228	piaski i żwiry
9.	Wilkostowo	10-2/6/501	30/09/2027	1/2012	Starosta Powiatowy	34827	16173	piaski i żwiry
10.	Ciechocinek	5/1/3	09/11/2042	DG/hg/JW/487-3962/98	Minister Ochrony Środowiska, Zasobów Naturalnych i Leśnictwa	38903500	7933	wody lecznicze

Źródło: opracowanie własne na podstawie danych Centralnej Bazy Danych Geologicznych Państwowego Instytutu Geologicznego

10) udokumentowane złoża kopalin, kompleksy podziemnego składowania dwutlenku węgla i podziemne bezzbiornikowe magazyny substancji

Na terenie gminy występują kopaliny pospolite – kruszywa naturalne (piaski i żwiry), stanowiące surowiec dla budownictwa i drogownictwa oraz surowce ilaste ceramiki budowlanej (glina), mające zastosowanie do produkcji wyrobów grubościennych i ceramiki czerwonej.

Tab. 5 Wykaz złóż kopalin na terenie gminy

l. p.	nazwa złoża		nr złoża	stan zagospodarowania	kopalina	nr dokumentu
1.	Białe Błota		7589	eksploatacja złoża zaniechana	surowce ilaste ceramiki budowlanej	631/2002
2.	Chrusty		8443	złoże rozpoznane szczegółowo	surowce ilaste ceramiki budowlanej	2091/2000
3.	Grabie I		16228	złoże eksploatowane okresowo	piaski i żwiry	8298/2022
4.	Konradowo I		15108	złoże eksploatowane okresowo	piaski i żwiry	2897/2011
5.	Opoki I		12161	eksploatacja złoża zaniechana	piaski i żwiry	2581/2023
6.	Opoki II		12135	eksploatacja złoża zaniechana	piaski i żwiry	8481/2019
7.	Opoki III	Pole A	19424	złoże rozpoznane szczegółowo	piaski i żwiry	3122/2019
		Pole B				
8.	Podgaj I		18876	złoże rozpoznane szczegółowo	piaski i żwiry	10223/2017
9.	Podgaj II		19875	złoże zagospodarowane	piaski i żwiry	3915/2020
10.	Przybranowo - Podgaj I	Pole I	20625	złoże zagospodarowane	piaski i żwiry	3488/2022
		Pole II				
11.	Tążyna I		8337	eksploatacja złoża zaniechana	piaski i żwiry	7342/2021
12.	Tążyna II		8873	eksploatacja złoża zaniechana	piaski i żwiry	1217/2002
13.	Tążyna III		9635	złoże rozpoznane szczegółowo	piaski i żwiry	3104/2003
14.	Wilkostowo		16173	złoże zagospodarowane	piaski i żwiry	3963/2012
15.	Wilkostowo I		15356	złoże eksploatowane okresowo	piaski i żwiry	284/2017

Źródło: opracowanie własne na podstawie danych Centralnej Bazy Danych Geologicznych Państwowego Instytutu Geologicznego

Złoża skreślone z bilansu zasobów: Opoki (1998-12-31), Podgaj (data zakończenia 2017-03-31), Stawki (data zakończenia 1995-12-31), Zgoda (data zakończenia 2011-12-12). Do **złóż wybilansowanych** należą:

1. Złoża piasków i żwirów - Zgoda (Pole A i B), nr złoża 7723, nr dokumentacji 8834/2024,
2. Złoże piasków i żwirów – Podgaj, nr złoża 12460, nr dokumentacji 12242/2023.

Według map geologicznych opracowanych przez Państwowy Instytut Geologiczny na terenie gminy Aleksandrów Kujawski wyznaczono obszary perspektywiczne i prognostyczne występowania kruszyw naturalnych. Według ww. map na terenie Gminy Aleksandrów Kujawski mogą występować nieudokumentowane złoża piasku oraz piasku ze żwirem.

Na terenie gminy nie występują udokumentowane kompleksy podziemnego składowania dwutlenku węgla.

Północna część gminy jest położona w zasięgu udokumentowanego Głównego Zbiornika Wód Podziemnych (GZWP) – Zbiornik rzeki dolna Wisła nr 141.

W małym fragmencie południowej części gminy znajduje się fragment udokumentowanego Głównego Zbiornika Wód Podziemnych – Dolina Kopalna Wielkopolska nr 144.

GZWP nr 141 Zbiornik rzeki dolna Wisła - leży na granicy dwóch jednostek strukturalnych Niecki brzeżnej (synklinorium brzeżne) oraz wału antyklinorium środkowopolskiego. W skład systemu zbiornika wchodzą główne piętra wodonośne czwartorzędowo-neogeńskie i kredowe wału kujawskiego. W obrębie GZWP nr 141 można wyróżnić dwa obszary o wyraźnie odmiennych warunkach hydrogeologicznych: obszar pradoliny (Kotlina Toruńska) z doliną Drwęcy oraz wysoczyzna polodowcowa (Pojezierze Chełmińskie). W graniach zbiornika występuje jedno czwartorzędowe piętro wodonośne, w ramach którego wydzielono dwa poziomy czwartorzędowe. Pierwszy, dolinny poziom wód gruntowych, jest związany z holoceńskimi i plejstoceńskimi tarasami Wisły. Drugi, międzyglinowy poziom czwartorzędowy, występuje w obrębie wysoczyzny Pojezierza Chełmińskiego. GZWP nr 141 charakteryzuje się korzystnymi parametrami hydrogeologicznymi, miąższość poziomów jest zmienna, w granicach 10-50 m, zależnie od konfiguracji podłoża i powierzchni terenu. Poziom dolinny zajmuje zdecydowaną część zbiornika, nie jest izolowany od podłoża i powierzchni terenu. W związku z brakiem jednoznacznych prognoz na temat zwiększenia zapotrzebowania na wodę podziemną i brakiem planów budowy w najbliższym czasie komunalnych ujęć wód podziemnych, zbiornik nie jest zagrożony nadmierną eksploatacją. Wody poziomu zbiornikowego charakteryzują się dobrym stanem chemicznym (klasa II). Z uwagi na podwyższone stężenie żelaza i manganu wymagają uzdatniania do celów pitnych. Ze względu na zróżnicowanie budowy geologicznej, warunków hydrogeologicznych i izolacyjnej roli nakładu w stosunku do zbiornikowego poziomu wodonośnego wydzielono trzy główne obszary ochronne: rejon Unisławia, dolina Wisły i Aleksandrów Kujawski. Są to rejony, w których potencjalny czas migracji zanieczyszczeń konserwatywnych z powierzchni terenu do warstw wodonośnych zaliczonych do GZWP wynosi poniżej 25 lat. Bardzo niska odporność naturalna (podobszary typu A) występują na przeważającym obszarze zbiornika (ok. 621,7 km2) i jego obszarze zasilania. Niska odporność naturalna (podobszary typu B) występują na obszarze ok. 25,2 km2. Proponowane formy ochrony GZWP są uzależnione od istniejącego i projektowanego zagospodarowania terenu oraz stopnia wrażliwości. Proponowane zakazy nie przewidują likwidacji istniejących zakładów ani ograniczenia powierzchni rolnej, a raczej wprowadzenie zmian sposobu użytkowania ukierunkowanych na zmianę technologii, ograniczenie emisji itp. Ograniczenia lokalizacyjne dotyczą nowych, uciążliwych inwestycji stanowiących potencjalne zagrożenie dla środowiska, które powinny być wykonywane poza obszarami ochronnymi.

GZWP Nr 144 Dolina kopalna wielkopolska – Poziom wód gruntowych zbiornika występuje w osadach piasków i żwirów pradolin i dolin rzecznych, sandrów i rynien jeziornych oraz w spiaszczonych partiach glin morenowych. Swobodne zwierciadło wody tego poziomu w zależności od morfologii terenu zalega na głębokości 0-9 m, najczęściej 2-5 m. Poziom wód gruntowych jest zasilany infiltracją opadów, a jedynie w dolinach rzecznych – z poziomów wód wgłębnych i z wód powierzchniowych.

Wody zbiornika należą do wód słodkich o mineralizacji 0,2 – 0,65 g/dm^3. Wód podziemnych zbiornika do tej pory nie zanieczyszczono. Na obszarze zbiornika wyznaczono 9 terenów ochronnych o łącznej powierzchni 30,4 km2.

Tab. 6 Udokumentowane zbiorniki wód podziemnych na obszarze gminy

Nr	Nazwa	Ranga	Pow. [km2]	Rok dok	Stratyg.	Głęb. od [m]	Głęb. do [m]	Głęb. Śr. [m]	Typ ośrodka
141	Zbiornik rzeki dolna Wisła	główny	724	2013	Q	2	100	25	porowy
144	Dolina Kopalna Wielkopolska	główny	4122	2011	Q	15	90	46	porowy

Źródło: opracowanie własne na podstawie danych Centralnej Bazy Danych Geologicznych Państwowego Instytutu Geologicznego

11) obszary uzdrowisk oraz obszary ochrony uzdrowiskowej

W granicach gminy nie występują obszary uzdrowisk ani obszary ochrony uzdrowiskowej. Najbliżej położony jest kompleks uzdrowisk Ciechocinek, jednak jego strefa ochronna nie przekracza granic gminy.

12) zabytki objęte formami ochrony oraz dobra kultury współczesnej

Gminna i wojewódzka ewidencja zabytków

Ewidencja zabytków gminy Aleksandrów Kujawski obejmuje 193 obiekty i obszary, stanowiące obiekty architektury i budownictwa, obiekty techniki, jak i miejsca pamięci, tereny zieleni urządzonej oraz obiekty małej architektury (kapliczki, figury religijne). Wykaz obiektów i obszarów ujętych w gminnej ewidencji zabytków gminy Aleksandrów Kujawski zawiera poniższa tabela.

Tab. 7 Wykaz zabytków ujętych w gminnej ewidencji zabytków znajdujących się na terenie gminy Aleksandrów Kujawski (stan na 29.05.2024 r.)

Lp.	Miejscowość	Obiekt	Czas powstania	Wpis zabytku[1]
1	Broniszewo	Krzyż przydrożny	I. 30-te XX w, przeb. po 2000	WEZ
	Grabie	**zespół kościoła Parafialnego:**		
2		kościół parafialny rzymsko-katolicki pw. św. Wacława	**ok. poł. XIV w., przebudowa 2 poł.**	**R 1930.01. 28 - A/461 / WEZ**

[1] Objaśnienie skrótów: WEZ – wojewódzka ewidencja zabytków, GEZ – gminna ewidencja zabytków, R – rejestr zabytków

			XVI w., rozbudowa 1930	
3		plebania	XIX w. 2 pot.	WEZ
4		ogrodzenie		WEZ
5		starodrzew		WEZ
	Grabie	**zespół cmentarza parafialnego rzymskokatolickiego:**	k. XIX w.	WEZ
6		cmentarz parafialny i historyczne nagrobki		WEZ
7		ogrodzenie murowano - żelazne	k. XIX w.	WEZ
8		starodrzew		WEZ
	Grabie	**zespół dworsko - parkowy:**		WEZ
9		d. szkoła nr 34 ob. budynek mieszkalny	1936	WEZ
10		budynek gospodarczy szachulcowy przy szkole	1936	WEZ
11		park dworski	XIX w. poł.	WEZ
12	Grabie	**dwór obronny Pomianów Grabskich**	**ok. 1400 - k. XIV - do 2 poł. XV w.**	**R 30.12.1993-C/142**
13	Grabie	karczma, ob. dom nr 2A	XIX w. 4 ćw.	WEZ
14	Grabie	Figura przydrożna	I. 30-te XX w., przeb. I. 70-te XX w	WEZ
15	Grabie	Krzyż przydrożny	I. 30-te XX w., przeb. po 2000	WEZ
16	Goszczewo (paraf. Służewo)	**cmentarz parafialny rzymskokatolicki:**	XIX w. 1 poł.	**R 1990. 08. 09 -A/1309**
17		**historyczne nagrobki**		
18		**ogrodzenie z bramą**		
19		**starodrzew**		
20	Goszczewo	Krzyż przydrożny	I. 30-te XX w., przeb. I. 70-te XX w	WEZ
21	Kuczek	kapliczka przydrożna - krzyż przydrożny, obok alei	1 poł. XX w.	WEZ
22	Kuczek	Zespół zbiorników magazynujących wodę stacji uzdatniania wody wraz z częścią podziemną oraz układem komunikacyjnym w formie schodów (dz. nr 58/12, ob. Kuczek)	XIX/XX i pocz. XX w	WEZ
23	Kuczek	aleja dębowo -jesionowa (droga nr 11 zielony szlak turystyczny „Krystyna" do Ciechocinka)	2 poł. XIX w.	WEZ
24	Łazieniec	cmentarz żydowski, zlokalizowany przy os. Parkowa li miasta	XIX w. poł.	WEZ
25	Nowa Wieś (Rudunki)	dom nr 7		WEZ
26	Nowa Wieś (Rudunki)	kapliczka przydrożna, nr 11		WEZ
27	Nowa Wieś	Kapliczka przydrożna	I. 30-te XX w., przeb. I. 70-te XX w	WEZ
28	Nowy Ciechocinek	dom drewniany nr 6 (dawniej nr 17}	1850 ok.	WEZ
29	Odolion, obręb Wygoda	mogiła zbiorowa z okresu li wojny światowej z pamiątkowym głazem (dz. 350/7)	1939 - 1945	WEZ
30	Odolion, obręb Nowy Ciechocinek	cmentarz ewangelicki: historyczne nagrobki, brama, starodrzew (dz. nr 58/2, ob. Nowy Ciechocinek)	XIX w. k.	WEZ
	Opoczki	**zespół dworsko - parkowy:**		WEZ
31		dwór	1914	WEZ
32		park dworski	XIX w. k.	WEZ
33	Opoczki	Krzyż przydrożny	I. 30-te XX w., przeb. po 2000	WEZ
34	Opoki	szkoła, ob. dom nr 43	1913	WEZ

35	Opoki	kapliczka przydrożna z figurą Matki Boskiej	I. 30-te XX w., odbud. 1946, przeb. po 2000	WEZ
	Ostrowąs	**zespół dworsko -parkowy:**		**R 1987.10.20-A/1486**
36		dwór	**XIX w. 1 poł.**	
37		park dworski	**XVIII w.**	
38		budynek gospodarczy IV	XIX w. 1 poł.	
	Ostrowąs	**zespół kościoła parafialnego:**		
39		**kościół parafialny rzymsko-katolicki pw. Narodzenia NMP (wraz z terenem przykościelnym w granicach ogrodzenia)**	**1914-1921**	**R 1995.01.23 - A/475**
40		**starodrzew**		
41		**ogrodzenie**	**pocz. XX w.**	
42		plebania nr 80	XX w. 1 poł.	WEZ
	Ostrowąs	**zespół cmentarza parafialnego rzymskokatolickiego:**	X IX w. k.	WEZ
43		cmentarz parafialny i historyczne nagrobki		WEZ
44		kaplica	XX w. pocz.	WEZ
45		starodrzew		WEZ
46	Ostrowąs	kapliczka przydrożna z figurą Matki Boskiej	1946	WEZ
47	Ostrowąs	dom 78		WEZ
48	Ostrowąs	dom nr 80A		WEZ
	Ośno	**zespół dworsko - parkowy:**		WEZ
49		dwór	XVIII w. 2 poł.	WEZ
50		park dworski	XIX w. pocz.	WEZ
51	Ośno	aleja klonowa		WEZ
52	Ośno Pierwsze	figura przydrożna Chrystusa	I. 30-te XX w., odbud. 1945, przed. I. 70-te XX w., wymiana figury na nową 2012	WEZ
53	Ośno Pierwsze	Kapliczka na drzewie	I. 30-te XX w., przeb. po 2000	WEZ
54	Otłoczyn	układ ruralistyczny miejscowości		WEZ
	Otłoczyn	**zespół kościoła Parafialnego:**		
55		**kościół ewangelicki, ob. parafialny rzymsko-katolicki p.w. Najświętszego Serca Jezusowego (wraz z terenem przykościelnym w granicach ogrodzenia)**	**1900-1906**	**R 1995.01. 23- A/478**
56		**ogrodzenie kościoła**	XX w. pacz.	
57		**starodrzew**		
58	Otłoczyn	pastorówka, ul. Szlak Bursztynowy 36	1900 ok.	WEZ
59	Otłoczyn	cmentarz parafialny rzymskokatolicki: historyczne nagrobki, starodrzew	XIX w. k.	WEZ
60	Otłoczyn I (ob. Białe Błota)	cmentarz ewangelicki: historyczne nagrobki, starodrzew, obok domu nr 10	XIX w. k.	WEZ
61	Otłoczyn Ii	cmentarz ewangelicki: historyczne nagrobki, starodrzew	XIX w. k.	WEZ
62	Otłoczyn Iii	cmentarz ewangelicki: historyczne nagrobki, starodrzew	XIX w. k.	WEZ
	Otłoczyn	**zespół dworca kolejowego:**		WEZ
63		dworzec, ul. Toruńska	XIX w. k.	WEZ
64		dom dróżnika - nastawnia kolejowa	1900 ok.	WEZ
65		dom pracowników kolei (dawniej nr 1), ul. Toruńska 12	1900-1908	WEZ

66		dom pracowników kolei z budynkiem gospodarczym (dawniej nr 2), ul. Toruńska 10	1900-1908	WEZ
67		dom pracowników kolei z budynkiem gospodarczym (dawniej nr 3), ul. Toruńska 8	1900-1908	WEZ
68		dom pracowników kolei z budynkiem gospodarczym (dawniej nr 4), ul. Pocztowa 1	1900-1908	WEZ
69		dom pracowników kolei z budynkiem gospodarczym (dawniej nr 6), ul. Pocztowa 4	1900-1908	WEZ
70		dom pracowników kolei (dawniej nr 9), ul. Toruńska 4	1900-1908	WEZ
71		dom pracowników kolei (dawniej nr 10), ul. Toruńska 2	1900-1908	WEZ
72		dom, ul. Toruńska 6 (dawniej nr 8}	1900 - 1908	WEZ
73		dom z częścią magazynową, ul. Drzewna 2	1900 -1908	WEZ
74		starodrzew		WEZ
75	Otłoczyn	dom murowano -drewniany, ul. Piaskowa 1(d. Otłoczyn nr 36)	1 ćw. XX w.	WEZ
76	Otłoczyn	poczta, Pocztowa 1	1900 ok.	WEZ
77	Otłoczyn	dom, ul. Szlak Bursztynowy nr 3 (dawniej nr 50)	1900 ok.	WEZ
78	Otłoczyn	dom, ul. Szlak Bursztynowy nr 5 (dawniej nr 51)	lata 30-te XX w.	WEZ
79	Otłoczyn	dom drewniany, ul. Szlak Bursztynowy lub Ciechocińska? nr 8 (dawny nr 26)	XIX w. 4 ćw.	WEZ
80	Otłoczyn	dom drewniany, ul. Szlak Bursztynowy 13 (dawniej nr 48)	1900 ok.	WEZ
81	Otłoczyn	dom, ul. Szlak Bursztynowy 15 -17 (dawniej 47 (d. dwór)	1932	WEZ
82	Otłoczyn	dom ul. Szlak Bursztynowy 21 (dawniej 42)	1932	WEZ
83	Otłoczyn	dom drewniany, ul. Szlak Bursztynowy lub Ciechocińska 27 (dawniej 38)	1900 ok.	WEZ
84	Otłoczyn	stodoła, ul. Szlak Bursztynowy lub Ciechocińska 27 (dawniej 38)		WEZ
85	Otłoczyn	dom Ciechocińska 2/4 lub 27 a	1936	WEZ
86	Otłoczyn	dom, ul. Szlak Bursztynowy nr 30 - 32 (dawniej nr 46)	1900 ok.	WEZ
87	Otłoczyn	szkoła ul. Szlak Bursztynowy nr 31(dawny nr 23)	1906 ok.	WEZ
88	Otłoczyn	budynek gospodarczy przy szkole, ul. Szlak Bursztynowy nr 31	1 ćw. XX w.	WEZ
89	Otłoczyn	d. szkoła parafialna, ul. Szlak Bursztynowy 37 (dawny nr 22)	XX w. ćw.	WEZ
90	Otłoczyn	dom murowano - drewniany, ul. Wierzbowa 4 (d. Szlak Bursztynowy 53)	XX w. pocz.	WEZ
91	Otłoczyn	Krzyż przydrożny	I. 30-te XX w., przeb. 1 80-te XX w	WEZ
92	Pinino	cmentarz ewangelicki: historyczne nagrobki, starodrzew	XIX w. k.	WEZ
	Plebanka	**zespół dworsko - parkowy:**		WEZ
93		dwór	1900	WEZ
94		park dworski	XIX w. k.	WEZ
95	Plebanka	Krzyż przydrożny	I. 30-te XX w ., przeb. I 70-te XX w.	WEZ
96	Poczałkowo	park podworski	XIX w. 2 poł.	WEZ
97		**dwór szlachecki tzw. grodzisko sarmackie na terenie parku**	**2 poł. XVII w. lub przełom XVII i XVIII w. - do poł. XIX w.**	**R 1993.12. 30- C/145**

98	Poczałkowo	Krzyż przydrożny	I. 30-te XX w., przeb. 1 70-te XX w	WEZ
99	Poczałkowo	Krzyż przydrożny	I. 30-te XX w„ przeb. I 70-te XX w	WEZ
100	Kolonia Przybranowska	Krzyż przydrożny	I. 30-te XX w., przeb. I 70-te XX w	WEZ
101	Przybranówek	Krzyż przydrożny	I. 30-te XX w., odbud. w 1945, przebud. w I. 70-tych XX w.	WEZ
	Przybranowo	**zespół dworsko - parkowy:**		WEZ
102		dwór	1900	WEZ
103		park dworski	XIX w. k.	WEZ
104	Przybranowo	aleja lipowa		WEZ
105	Przybranowo	aleja lipowa		WEZ
106	Przybranowo	figura przydrożna NMP	I. 30-te XX w„ odbud. w 1945, przebud. po 2000	WEZ
107	Rożna - Parcele	kapliczka przydrożna	I. 30-te XX w„ odbud. w 1945	WEZ
108	Rudunki	Krzyż przydrożny	I. 30-te XX w„ przeb. 1 70-te XX w.	WEZ
	Słomkowa	**zespół dworsko - parkowy:**		WEZ
109		dwór	XIX w. k.	WEZ
110		park podworski	XIX w. k.	WEZ
111	Słomkowo	dom nr 26	pocz. XX w.	WEZ
112	Słomkowo	figura przydrożna Chrystusa	XX w. Pocz.	WEZ
113	Słomkowo Kolonia	figura przydrożna Chrystusa niosącego krzyż	1946	WEZ
114	Słomkowa	aleja lipowo - robiniowa		WEZ
115.	Słomkowa	aleja lipowo - robiniowa		WEZ
116	Słomkowo	szpaler klonowy		WEZ
117	Słońsk Dolny	Krzyż przydrożny	I. 30-te XX w., przeb. I 70-te XX w.	WEZ
118	Służewo	układ ruralistyczny miejscowości	XIII - XIX w.	WEZ
	Służewo	**zespół kościoła parafialnego:**		WEZ
119		**kościół parafialny rzymsko-katolicki pw. św. Jana Chrzciciela, ul. Brzeska 16**	**1560**	**R 1957. 08. 16 - A/463**
120		figura Chrystusa niosącego krzyż na ogrodzeniu kościoła	1 ćw. XX w.	WEZ
121		plebania, ul. Brzeska 16	1900 ok.	WEZ
122		organistówka, ul. Brzeska 12a	XIX k.	WEZ
123		ogrodzenie z bramą, ul. Brzeska 16	1900 ok.	WEZ
124		starodrzew		WEZ
125		obora ze spichlerzem przy plebanii I	ćw. XX w.	WEZ
126		stodoła przy plebanii	2 ćw. XX w.	WEZ
127	Służewo	**park dworski**	**XIX w. pocz.**	**R 2009. 07. 28 -A/1536**
128	Służewo	przydrożna figura Chrystusa	1945	WEZ
129	Służewo	cmentarz żydowski	XIX w. k.	WEZ
130	Służewo	dom, ul. Brzeska 4		WEZ
131	Służewo	dom, ul. Brzeska 6		WEZ
132	Służewo	dom, ul. Brzeska 23		WEZ
133	Służewo	dom, ul. Brzeska 36	XIX/XX w.	WEZ
134	Służewo	dom, ul. Brzeska 38	1 ćw. XX w.	WEZ
135	Służewo	dom, ul. Brzeska 39		WEZ
136	Służewo	dom, ul. Brzeska 52	1898	WEZ

137	Służewo	dom, ul. Toruńska 6		WEZ
138	Służewo	dom drewniano - murowany, ul. Toruńska 13	1 ćw. XX w.	WEZ
139	Służewo	dom, ul. Toruńska 16		WEZ
140	Służewo	dom, ul. Toruńska 17		WEZ
141	Służewo	dom, ul. Toruńska 20	po 1900	WEZ
142	Służewo	dom, ul. Toruńska 27	k. XIX w.	WEZ
143	Służewo	budynek gospodarczy ob. dom, ul. Toruńska 29		WEZ
144	Służewo	dom drewniano-murowany, ul. Toruńska 60A	XIX w. poł. ok.	WEZ
145	Służewo	dom drewniano-murowany, ul. Toruńska 64	pocz. XX w.	WEZ
146	Służewo	dom, ul. Toruńska 65	XIX w. Poł. po	WEZ
	Służewo	**zespół młyna:**		WEZ
147		młyn gazowy, ob. elektryczny, ul. Brzeska	1927	WEZ
148		dom właściciela, ob. mieszkalny, ul. Brzeska 72	1927	WEZ
149		dom pracowników, ob. mieszkalny, ul. Brzeska 70	1927	WEZ
150		stajnia, ob. sklep, ul. Brzeska 74	1927	WEZ
151		magazyn, ul. Brzeska 74	1927	WEZ
152	Służewo	figura św. Józefa z Dzieciątkiem, ul. Toruńska	1945	WEZ
153	Służewo	figura Matki Boskiej	1919	WEZ
154	Służewo	krzyż przydrożny, ul. Księżyzna	I. 30-te XX w, rem. 1.70-tych XX w	WEZ
155	Służewo	krzyż przydrożny, Brzeska	I. 30-te XX w., remont po 2000	WEZ
156	Służewo	głaz granitowy pamięci Fryderyka Chopina	1947	WEZ
157	Służewo	szpaler klonów		WEZ
158	Służewo	aleja jesionowa		WEZ
159	Służewo	linia kolejki wąskotorowej		WEZ
160	Służewo Pole	Kapliczka przydrożna	I. 30-te XX w., remont po 2009	WEZ
161	Służewo/Stara Wieś	krzyż przydrożny	I. 30-te XX w., remont po 2000	WEZ
162	Stara Wieś	aleja klonowa -jesionowa		WEZ
163	Stara Wieś	aleja lipowo - klonowa		WEZ
164	Stare Rożno	krzyż przydrożny	I. 30-te XX w., remont po 2000	WEZ
165	Stawki	Kapliczka przydrożna	I. 30-te XX w., remont po 2000	WEZ
166	Wołuszewo	dom nr 28	I. 20-te XX w.	WEZ
167	Wołuszewo	krzyż przydrożny	I. 30-te XX w, rem. 1.70-tych XX w	WEZ
168	Wołuszewo	krzyż przydrożny	I. 30-te XX w, rem. 1.70-tych XX w	WEZ
169	Wołuszewo	krzyż przydrożny	I. 30-te XX w., remont po 2000	
170	Wólka	aleja lipowa		WEZ
171	Wólka	figura przydrożna Chrystusa	I. 30 XX w, odb. 1945, przeb. po 2000	WEZ
172	Zgoda	krzyż przydrożny	I. 30-te XX w., remont po 2000	WEZ
173	Zduny	krzyż przydrożny	I. 30-te XX w, rem. I.70-tych XX w	WEZ
	Zduny	**zespół dworsko - parkowy:**		**R 1987.10.20 -A/1210/1-2**
174		**dwór**	**X IX w. 4 ćw.**	

175		**park dworski**	**w. 2 poi.**	
176	Ostrowąs	wiatrak	1857 r.	WEZ
177	Słońsk Dolny	dom (chałupa) nr 15	1825 r.	WEZ
178	Służewo	ruina pałacu	1683 r.	WEZ
179	Słońsk Dolny	dom (chałupa) nr 2	2. poł. XVIII w.	WEZ
180	Nowy Ciechocinek	dom (chałupa) nr 7	1873 r.	WEZ
181	Nowy Ciechocinek	dom (chałupa) nr 15	1802 r.	WEZ
182	Słońsk Dolny	dom (chałupa) nr 16	1854 r.	WEZ
183	Słońsk Dolny	dom (chałupa) nr 8	przełom XVIII/XIX w.	WEZ
184	Służewo	dom Brzeska 24	przełom XVIII/XIX w.	WEZ
185	Służewo	dom	1. poł. XIX w.	WEZ
186	Służewo	dom, Toruńska 44	pocz. XIX w.	WEZ
187	Służewo	dom, Toruńska	1. poł. XIX w.	WEZ
187	Rożno-Parcele	cmentarz ewangelicki, ob. rzymskokatolicki przykościelny	1519 r.	WEZ
188	Rożno-Parcele	cmentarz komunalny	data nieznana	WEZ

Źródło: opracowanie własne na podstawie danych Wojewódzkiego Urzędu Ochrony Zabytków w Toruniu, Delegatura we Włocławku

Rejestr zabytków

Spośród wyżej wymienionych zabytków, ochroną poprzez wpis do Rejestru Zabytków województwa kujawsko-pomorskiego objęto 8 obiektów i obszarów zabytkowych, zgodnie z tabelą zamieszczoną poniżej.

Tab. 8 Obiekty i obszary objęte ochroną konserwatorską poprzez wpis do rejestru zabytków nieruchomych województwa kujawsko-pomorskiego.

Lp.	Nazwa obiektu	Miejscowość	Nr rejestru	Data decyzji
1	Cmentarz parafialny rzym-kat. (parafia w Służewie)	Goszczewo	A/1309	09.08.1990
2	Kościół parafialny p.w. św. Wacława	Grabie	A/461	28.01.1930
3	Kościół parafialny p.w. Narodzenia NMP wraz terenem przykościelnym w granicach ogrodzenia	Ostrowąs	A/475	23.01.1995
4	Zespół dworsko-parkowy - dwór, park dworski, budynek gospodarczy IV	Ostrowąs	A/1486	20.10.1987
5	Kościół parafialny p.w. Najświętszego Serca Pana Jezusa wraz terenem przykościelnym w granicach ogrodzenia	Otłoczyn	A/478	23.01.1995
6	Kościół parafialny p.w. Św. Jana Chrzciciela	Służewo	A/463	16.08.1957
7	Park dworski	Służewo	A/1536	28.07.2009
8	Zespół dworski – dwór, park krajobrazowy	Zduny	A/1210	20.10.1987

Źródło: opracowanie własne na podstawie Wojewódzkiego Urzędu Ochrony Zabytków w Toruniu, Delegatura we Włocławku

Stanowiska archeologiczne

W gminnej ewidencji ujęto 550 stanowisk archeologicznych, które posiadają także wpis do wojewódzkiej ewidencji zabytków. Ponadto dwa z nich, grodziska w Poczałkowie i Grabiach, zostały dodatkowo ujęte w rejestrze zabytków.

Tab. 9. Wykaz stanowisk archeologicznych ujętych w rejestrze zabytków

Lp.	NAZWA	OBSZAR AZP	NR STAN.	NR NA OBSZARZE	DATOWANIE	FUNKCJA	DATA WPISU	AKTUALNY NR
1.	Początkowo	44-44	273	48	Późna nowożytność	grodzisko	1993-12-30	334/A
2.	Grabie	43-43	163	17	średniowiecze	grodzisko	1993-12-30	331/A

Źródło: opracowanie własne na podstawie danych Narodowego Instytutu Dziedzictwa oraz Wojewódzkiego Urzędu Ochrony Zabytków w Toruniu, Delegatura we Włocławku

13) obszary pomników zagłady i ich strefy ochronne

W granicach gminy Aleksandrów Kujawski nie zlokalizowano obszarów pomników zagłady.

14) tereny zamknięte i ich strefy ochronne

Tereny zamknięte wojskowe

W granicach gminy występują tereny zamknięte Resortu Obrony Narodowej określone w Decyzji Nr 44/MON Ministra Obrony Narodowej z dnia 18 kwietnia 2025 r. zmieniającej decyzję w sprawie ustalenia terenów zamkniętych w resorcie obrony narodowej. Tereny zamknięte stanowią działki zlokalizowane w północnej części obszaru gminy na terenie:

- obrębu Grabie: dz. o nr ewid. 3459/2, 3460/2, 3469/2, 3469/3, 3469/4, 3470, 3471, 3472, 3478/2, 3478/3, 3478/4, 3479/1, 3479/2, 3480, 3481/2, 3482/3, 3482/4, część 3483/2, 3483/3,
- obrębu Rożno-Parcele: dz. o nr ewid. 3425/2, 3426/2, 3427/2, 3427/3, 3428/2, 3428/4, 3429/3, 3429/4, 3430/3, 3430/4, 3447/1, 3447/2, 3448/1, 3448/2, 3449/1, 3449/2, część 3450/2.

Są to tereny w przeważającej części zalesione, stanowiące część poligonu toruńskiego.

Tereny zamknięte kolejowe

Na terenie gminy Aleksandrów Kujawski znajdują się tereny kolejowe zamknięte określone w Decyzji nr 2 Ministra Infrastruktury z dnia 23 grudnia 2024 r. w sprawie ustalenia terenów zamkniętych, przez które przebiegają linie kolejowe. Są to tereny zajęte pod linie kolejowe nr 18 relacji Kutno – Toruń oraz linie nr 245 w kierunku Ciechocinka. Szczegółowe informacje dotyczące terenów ustanowionych na obszarze gminy jako tereny zamknięte zgodnie z poniższą tabelą.

Tab. 9 Wykaz działek wskazanych jako tereny zamknięte kolejowe na terenie gminy

L.p.	obręb	Nr działki	Powierzchnia [ha]
1.	Ośno	150/2	9,5903
2.	Otłoczyn	334/20	11,6843
3.	Nowy Ciechocinek	97/3	2,5118
4.	Odolion	42/6	4,1224
5.	Łazieniec	84	4,3589
6.	Słomkowo	301	7,1528
7.	Białe Błota	78	0,9403
8.	Łazieniec	80	0,4580

9.	Otłoczyn	334/13	0,0574
Łączna powierzchnia terenów zamkniętych:			**40,8762**

Źródło: opracowanie własne w oparciu o załącznik do Decyzji nr 2 Ministra Infrastruktury z dnia 23 grudnia 2024 r.

Dla terenów zamkniętych kolejowych zgodnie z Ustawą z dnia 28 marca 2003 r. o transporcie kolejowym (t.j. Dz. U. z 2024 r. poz. 697) obowiązuje strefa ochronna w odległości nie mniejszej niż 10 m od granicy obszaru kolejowego, z tym że odległość ta od osi skrajnego toru nie może być mniejsza niż 20 m. W strefie tej nie mogą być sytuowane budynki i budowle, z wyłączeniem budynków i budowli przeznaczonych do prowadzenia ruchu kolejowego i utrzymania linii kolejowej oraz do obsługi przewozu osób i rzeczy, w tym do dróg pieszych i rowerowych, oraz do budynków lub budowli istniejących, stanowiących zabytki w rozumieniu przepisu art. 3 pkt 1 ustawy z dnia 23 lipca 2003 r. o ochronie zabytków i opiece nad zabytkami.

15) obszary ograniczonego użytkowania

W granicach gminy nie wykazano obszarów ograniczonego użytkowania.

16) obszary wymagające przekształceń, rehabilitacji, rekultywacji lub remediacji

W obszarze gminy Aleksandrów Kujawski nie wyznacza się obszarów wymagających przekształceń, rehabilitacji ani remediacji.

Jako **tereny wymagające rekultywacji** wskazuje się tereny, na których obowiązek rekultywacji nastąpi po zakończeniu dzielności górniczej - tereny objęte koncesją na wydobycie.

17) obszary zdegradowane i obszary rewitalizacji

Politykę przestrzenną gminy określa ***Lokalny program rewitalizacji dla gminy Aleksandrów Kujawski do 2025 r.***, przyjęty uchwałą nr XLV/374/18 Rady Gminy Aleksandrów Kujawski z dnia 21 czerwca 2018 r.

W ww. programie zidentyfikowano obszar zdegradowany gminy Aleksandrów Kujawski, w którego skład wchodzą następujące miejscowości: Plebanka, Służewo, Zduny. Obręby te są jednocześnie obszarem rewitalizacji.

18) obszary ciche w aglomeracji oraz obszary ciche poza aglomeracją

Na terenie gminy nie zlokalizowano obszarów cichych w aglomeracji ani obszarów cichych poza aglomeracją.

19) grunty rolne stanowiące użytki rolne klas I-III oraz grunty leśne

Duży udział w powierzchni gminy (ok. 28%) zajmują gleby wysokich klas bonitacyjnych II i III. Występują one głównie w rejonie wsi: Grabie Opoczki, Opoki, Zduny, Przybranowo, Poczałkowo, Przybranówek, Służewo, Broniszewo, Ośno Drugie, Łazieniec, Plebanka, Słomkowo i Ostrowąs. Gleby te przedstawiają dużą wartość użytkową. Brak jest gleb klasy I. Pozostałe grunty orne to gleby klas IV, V i VI.

Aleksandrów Kujawski zalicza się do gmin o małej lesistości (użytki leśne stanowią ok. 4,3% powierzchni gminy).

20) zakłady o zwiększonym i dużym ryzyku wystąpienia poważnej awarii przemysłowej

W granicach gminy nie zlokalizowano zakładów o zwiększonym i dużym ryzyku wystąpienia poważnej awarii przemysłowej.

21) obszary pasa nadbrzeżnego, w tym w szczególności pasa technicznego

Gmina Aleksandrów Kujawski nie posiada obszarów pasa nabrzeżnego.

22) rozmieszczenie istniejących i planowanych obiektów infrastruktury społecznej, transportowej i technicznej wraz z obowiązującymi dla nich ograniczeniami w zagospodarowaniu

OBIEKTY INFRASTRUKTURY SPOŁECZNEJ

W zakresie kultury na terenie gminy działalność prowadzą:

- Gminny Ośrodek Kultury w Służewie,
- Gminna Biblioteka Publiczna z siedzibą w Służewie,
- Świetlice wiejskie w Białych Błotach, Grabiu, Łazieńcu, Nowej Wsi, Nowym Ciechocinku, Ośnie, Ośnie Drugim, Otłoczynie, Plebance, Poczałkowie, Podgaju, Przybranowie, Przybranówku, Rożnie-Parcele, Wilkostowie, Wołuszewie, Wólce, Słońsku Dolnym (w budynku „Muzeum Białych Kujaw"). Ponadto, świetlica funkcjonuje także w Odolionie ze Żłobkiem „Bursztynek" oraz w Słomkowie w Dziennym Domem Pobytu.

W zakresie edukacji w gminie funkcjonuje Żłobek Samorządowy „Bursztynek" w Odolionie. Edukacja na poziomie przedszkolnym odbywa się w 10 placówkach:

- Niepubliczne Przedszkole „Wyspa Malucha" w Stawkach,
- Niepubliczne Przedszkole „Wyspa Malucha" filia w Otłoczynie,
- Niepubliczne Przedszkole „Wyspa Malucha" filia w Służewie,
- Niepubliczne Przedszkole „Wyspa Malucha" filia w Opokach,
- Językowe Niepubliczne Przedszkole FREEDOM w Rożno-Parcele,
- Punkt przedszkolny Stawki,
- Punkt przedszkolny Ostrowąs,

Edukacja na poziomie podstawowym odbywa się w 6 placówkach:

- Szkoła Podstawowa im. Wincentego Piotrowskiego w Wołuszewie,
- Publiczna Szkoła Podstawowa im. mjr. Henryka Dobrzańskiego „Hubala" w Przybranowie,
- Szkoła Podstawowa im. Powstańców Wielkopolskich w Opokach,
- Publiczna Szkoła Podstawowa im. ks. kan. Jana Matusiaka w Ostrowąsie,
- Szkoła Podstawowa im. Tadeusza Kościuszki w Służewie,
- Szkoła Podstawowa im. Marii Danilewicz Zielińskiej w Stawkach.

Na terenie gminy Aleksandrów Kujawski nie funkcjonują szkoły o charakterze ponadpodstawowym.

W zakresie pomocy społecznej działalność prowadzą placówki takie, jak:

- Dzienny Dom Pobytu w Słomkowie oraz w Wołuszewie,
- Dom Pomocy Społecznej dla Dzieci i Młodzieży Niepełnosprawnej Intelektualnie w Grabiu,
- Warsztat Terapii Zajęciowej "Karczemka" - placówka opiekuńczo-wychowawcza w Otłoczynie,
- klub seniora w Rożnie-Parcele i Odolionie.

Opieka zdrowotna realizowana jest za pośrednictwem Niepublicznego Zakładu Opieki Zdrowotnej w Służewie.

W zakresie bezpieczeństwa, na terenie gminy zarejestrowanych jest 6 jednostek Ochotniczych Straży Pożarnych:

- OSP w Wołuszewie,
- OSP w Ostrowąsach,
- OSP w Opoczkach,(wpisana do Krajowego Systemu Ratowniczo-Gaśniczego),
- OSP w Odolionie,
- OSP w Słomkowie,
- OSP w Służewie (wpisana do Krajowego Systemu Ratowniczo-Gaśniczego).
- dwie Młodzieżowe Drużyny Pożarnicze w Ostrowąsie i Opoczkach.

Do obiektów **kultów religijnego** na terenie gminy należą:

- Kościół rzymskokatolicki pw. św. Wacława w Grabiu,
- Kościół rzymskokatolicki pw. Najświętszego Serca Pana Jezusa w Otłoczynie,
- Kościół rzymskokatolicki pw. św. Jana Chrzciciela w Służewie,
- Kościół rzymskokatolicki pw. Matki Bożej Fatimskiej w Odolionie,
- Kościół rzymskokatolicki pw. Narodzenia Najświętszej Marii Panny w Ostrowąsie.

OBIEKTY INFRASTRUKTURY TRANSPORTOWEJ

Przez teren gminy przebiegają drogi w zarządzie Generalnej Dyrekcji Dróg Krajowych i Autostrad: **autostrada A1 (Autostrada Bursztynowa) oraz droga krajowa nr 91**. Autostrada A1 leży w ciągu międzynarodowej trasy E75, łączy Trójmiasto z Grudziądzem, Toruniem i Łodzią oraz Pyrzowice z Gliwicami i granicą państwa z Czechami w Gorzycach; przebiega przez północno-wschodnią część gminy Aleksandrów Kujawski wzdłuż drogi krajowej nr 91 – stanowiącej drogę klasy GP łączącą Gdańsk, Tczew, Toruń, Łódź, Piotrków Trybunalski, Radomsko oraz Częstochowę;

Sieć komunikacyjną tworzą także drogi wojewódzkie:

- **droga wojewódzka nr 291** (DW291) – droga łączy stację kolejową w Otłoczynie z drogą krajową nr 91, cały jej przebieg jest zlokalizowany w gminie Aleksandrów Kujawski;
- **droga wojewódzka nr 250** (DW250) i **droga wojewódzka nr 266** (DW266) – drogi łączą się w miejscowości Służewo, z której droga wojewódzka DW250 prowadzi na północ do drogi krajową nr 15 w Suchatówce, przechodząc przez poligon toruński (ten

odcinek drogi w czasie ćwiczeń jest zamknięty) natomiast DW266 prowadzi z Konina do Ciechocinka, przechodząc przez tereny miasta Aleksandrów Kujawski i przecinając Autostradę A1 i drogę krajową DK91 (węzeł Odolion).

Tab. 10 Wykaz dróg wojewódzkich i powiatowych na terenie gminy

Lp.	Nr drogi	Relacja	Klasa drogi
drogi wojewódzkie (w zarządzie województwa kujawsko-pomorskiego)			
1	250	Suchatówka - Służewo	Zbiorcza
2	266	Ciechocinek – Służewo – Radziejów – Sompolno - Konin	Główna
3	291	Stacja kolejowa Otłoczyn – Droga nr 1	Główna
drogi powiatowe (w zarządzie powiatu aleksandrowskiego)			
1	2601C	Otłoczyn – Ciechocinek	Zbiorcza
2	2604C	Aleksandrów Kujawski – Ośno	Zbiorcza
3	2605C	Stara Wieś – Nieszawa	Zbiorcza
4	2606C	Służewo – Wólka	Zbiorcza
5	2607C	Ośno – Zazdromin	Zbiorcza
6	2608C	Konradowo – Siniarzewo	Zbiorcza
7	2528C	Żyrosławice – Przybranowo	Zbiorcza
8	2530C	Opoki - Zduny	Zbiorcza
9	2616C	Przybranowo - Koneck	Zbiorcza

Źródło: opracowanie własne na podstawie danych pochodzących z Bazy Danych Obiektów Topograficznych (BDOT10k – dostęp luty 2025 r.).

Przez teren gminy przebiega ponadto Międzynarodowa **Droga Wodna E40**.

W zakresie komunikacji kolejowej, przez teren gminy przebiegają linie kolejowe:

- **linia kolejowa Nr 18 Kutno – Piła Główna**, odcinek Włocławek Brzezie – Toruń Główny. Średniodobowy ruch pociągów na przedmiotowym odcinku wynosi odpowiednio 68 pociągów, z czego 13 stanowi ruch pociągów towarowych (dane z 2023 r. przekazane we wniosku od spółki PKP Polskie Linie Kolejowe). W granicach gminy znajduje się stacja kolejowa Otłoczyn oraz przystanek osobowy Odolion,
- **linia kolejowa Nr 245 Aleksandrów Kujawski – Ciechocinek**, po której aktualnie nie jest prowadzony ruch pociągów.

Na ww. Liniach planowane są projekty pn. „Prace na linii kolejowej nr 245 Aleksandrów Kujawski – Ciechocinek wraz z budową nowej łącznicy” oraz „Prace na linii 18 na odcinku Włocławek – Bydgoszcz”.

OBIEKTY INFRASTRUKTURY TECHNICZNEJ

SIEĆ ELEKTROENERGETYCZNA

Na rozpatrywanym terenie nie występują obiekty elektroenergetyczne o napięciach 220 kV i 400 kV.

Dla mieszkańców gminy energia elektryczna dostarczana jest elektroenergetyczną siecią dystrybucyjną wysokiego napięcia 110 kV relacji:

- GPZ Ciechocinek – GPZ Podgórz,
- GPZ Ciechocinek – GPZ Włocławek Azoty,
- GZP Ciechocinek – kierunek Gniewkowo.

Są to linie tranzytowe wyprowadzone ze stacji 110/15 kV GPZ „Ciechocinek” położonej poza obszarem gminy. Energia elektryczna dla Gminy jest dostarczana poprzez Koncern Energetyczny ENERGA S.A., oddział Zakład Energetyczny Toruń. Zasilanie odbywa się przez sieć napowietrznych linii elektroenergetycznych średniego napięcia 15 kV.

SIEĆ GAZOWA

Przez teren gminy Aleksandrów Kujawski przebiegają trasy gazociągów wysokiego ciśnienia o znaczeniu ponadlokalnym:

- DN 400 MOP 5,5 MPa relacji Gustorzyn – Pruszcz Gdański (operator GAZ-SYSTEM oddział w Gdańsku),
- DN 500 MOP 8,4 MPa relacji Gustorzyn – Reszki (operator GAZ-SYSTEM oddział w Gdańsku),
- DN 150 MOP 5,5 Mpa o nazwie „Odg. SG Ciechocinek”, zasilający stację gazową w/c znajdującą się poza granicami gminy Aleksandrów Kujawski (operator GAZ-SYSTEM oddział w Gdańsku),
- DN 250 MOP 5,5 Mpa relacji Turzno-Otorowo (operator Polska Spółka Gazownictwa Sp. z.o.o.) - gaz ziemny wysokometanowy typu E rozprowadzany jest gazociągami średniego ciśnienia do odbiorców zlokalizowanych na terenie sołectwa Wołuszewo.

Wobec ww. gazociągów obwowiązują strefy kontrolowane wymagane przepisami odrębnymi z zakresu warunków, jakim powinny odpowiadać sieci gazowe i ich usytuowanie. Strefy kontrolowane stanowią obszary z ograniczonymi możliwościami zagospodarowania i użytkowania terenów, co wymaga każdorazowego uwzględniania w procesie inwestycyjnym.

Planowana jest budowa gazociągu wysokiego ciśnienia DN 1000 MOP 8,4 MPa. Dla przedmiotowego gazociągu zostało uzyskane pozwolenie na budowę, a także decyzja wojewody kujawsko-pomorskiego nr 17/2022 o ustaleniu lokalizacji inwestycji towarzyszącej inwestycjom w zakresie terminalu regazyfikacyjnego skroplonego gazu ziemnego w Świnoujściu z dnia 21 grudnia 2022 r. Termin rozpoczęcia prac nastąpi w 2025 r. i na potrzebę realizacji gazociągu został wyznaczony pas montażowy o szerokości ok. 36,0 m. Po wybudowaniu tego gazociągu będzie obowiązywała strefa kontrolowana 12,0 m (po 6,0 m na stronę od osi gazociągu) dla wszystkich rodzajów zabudowy.

SIEĆ SPECJALNA

Na terenie gminy ułożony jest rurociąg naftowy DN 300 relacji Płock – Bydgoszcz, linia światłowodowa oraz zlokalizowana jest stacja zasuw SB5 Wilkostowo (działki 174/4, 174/6, obręb Wilkostowo) należące do PERN S.A.

Dla rurociągu należy zachować strefę bezpieczeństwa o szerokości min 12 m (po 6 na obie strony). Należy przyjąć pas eksploatacyjny o szerokości 6 m (po 3 na obie strony) dla rurociągu i 2 m (po 1 na obie strony) dla linii światłowodowej.

ODNAWIALNE ŹRÓDŁA ENERGII

Na obszarze gminy zrealizowane jest łącznie 16 turbin wiatrowych, których wysokości całkowite (tj. wieża wraz z łopatą w pozycji pionowej) są zróżnicowane i wynoszą od 30,0 m do 112,12 m:

- Podgaj - 1 elektrownia wiatrowa na działce ewid. nr 120/4, o łącznej mocy 0,66 MW,
- Ośno Drugie – 4 elektrownie wiatrowe na działce ewid. nr 72/1, o mocy 0,225 MW każda,
- Ostrowąs - 3 elektrownie wiatrowe na działce ewid. nr 185/4, o mocy 0,15 MW każda,
- Ostrowąs - 4 elektrownie wiatrowe na działce ewid. nr 24, o mocy 0,225 MW każda,
- Ostrowąs - 2 elektrownie wiatrowe na działkach ewid. nr 11/1, 11/2, o mocy 0,225 MW każda,
- Słomkowo – 2 elektrownie wiatrowe na działkach ewid. 199/3, 199/4, o mocy 0,225 MW każda.

Ponadto na obszarze gminy znajduje się 6 elektrowni słoneczne w obrębach ewidencyjnych: Zgoda, Słońsk Dolny, Rudunki, Opoki, Nowy Ciechocinek i Wygoda o mocy od 0,2 MW do 3MW.

23) rekomendacje i wnioski zawarte w audycie krajobrazowym oraz krajobrazy priorytetowe

W gminie Aleksandrów Kujawski zidentyfikowano 15 krajobrazów o typach: wód powierzchniowych, leśny, mozaikowy, miejski, podmiejski i wiejski. Jeden z nich, krajobraz o oznaczeniu 04-315.35-43, jest krajobrazem priorytetowym i obejmuje tereny w północnej części gminy w obrębach Rożno-Parcele, Białe Błota, Otłoczyn i Wygoda.

Krajobraz priorytetowy o kodzie 04-315.35-43 został oceniony na podstawie jego walorów:

- **Walory przyrodnicze** - Powierzchnię obszaru pokrywają zwarte kompleksy borów świeżych i częściowo suchych z sosną zwyczajną jako gatunkiem panującym. Występują tu również wrzosowiska i murawy pokrywające wydmy oraz niewielkie fragmenty lasów grądowych i dąbrów świetlistych. Ponadto znajdują się tu siedliska bagienne. Występuje wiele gatunków flory i fauny objętych ochroną gatunkową (np. wilk szary);
- **Walory kulturowe** - W północno-zachodniej części obszaru zlokalizowany jest, bardzo dobrze zachowany, kompleks dawnej hitlerowskiej fabryki zbrojeniowej. Jest to jeden z największych tego typu obiektów, którego usytuowanie nawiązywało do rzeźby i pokrycia terenu. Ponadto na całym obszarze jednostki znajdują się liczne obiekty objęte ochroną (np. dawne cmentarze, budynki kolejowe, kapliczki);
- **Fizjonomia krajobrazu** - Rozległy teren o pagórkowatej rzeźbie terenu, pokryty jednym z największych pól wydmowych w Polsce, pokryty lasem. We wschodniej części obszaru zlokalizowany jest poligon wojskowy (obszar wrzosowisk). Teren przecinają liczne drogi o znaczeniu krajowym i wojewódzkim, a także linie kolejowe. Zabudowa (głównie mieszkaniowa) jest rozproszona.

Rekomendacje dla ww. krajobrazu priorytetowego wskazane w audycie krajobrazowym opisano w poniższej tabeli:

Tab. 11 Rekomendacje dla krajobrazu priorytetowego

W zakresie kierunków i zasad kształtowania zabudowy, zagospodarowania i użytkowania terenów, adekwatnie do charakterystyki, wartości i zagrożeń zidentyfikowanych dla możliwości zachowania wartości danego krajobrazu:
1. W odniesieniu do poziomu regionalnego (województwa):
a) zadań polityki przestrzennej województwa
Kształtowanie ładu przestrzennego – poprawa ładu przestrzennego i przeciwdziałanie negatywnym zmianom w tym zakresie w szczególności poprzez wdrażanie zasady ładu przestrzennego w wojewódzkich dokumentach planistycznych i strategicznych oraz edukację społeczeństwa na temat ładu przestrzennego jako czynnika uwzględniającego w sposób harmonijny potrzebę ochrony krajobrazu. Kształtowanie systemu przyrodniczego w celu zachowania jego spójności przestrzennej, ochrony, utrzymania i wzmacniania walorów przyrodniczych, zachowania sieci korytarzy ekologicznych i przeciwdziałania jej fragmentacji. Zachowanie walorów krajobrazowych różnorodności fizjonomii przestrzeni, dziedzictwa przyrodniczego i kulturowego. Wprowadzanie sieci infrastruktury technicznej i powiązań transportowych w sposób minimalizujący negatywne oddziaływania na walory krajobrazowe. Promowanie ochrony i zachowania DAG Fabrik Bromberg Exploseum w Bydgoszczy w wojewódzkich dokumentach strategicznych, programowych i planistycznych jako dobra cennego w skali regionu.
b) zasad zagospodarowania przestrzennego realizujących zadania polityki przestrzennej województwa
Integrowanie działań dotyczących zmniejszenia zapotrzebowania na ciepło z ochroną walorów krajobrazowych polegająca na realizacji przedsięwzięć termomodernizacyjnych bez negatywnego oddziaływania na walory krajobrazowe. Minimalizowanie defragmentacji ekosystemów dla zachowania ciągłości systemów przyrodniczych korytarzy migracji gatunków oraz obszarów węzłowych. Nadrzędność aktów prawa miejscowego dotyczących obszarów chronionego krajobrazu nad rekomendacjami i wnioskami dotyczącymi kształtowania i ochrony krajobrazu. Kształtowanie zagospodarowania przestrzennego poprzez dostosowanie jego charakteru do uwarunkowań środowiskowych, z poszanowaniem walorów krajobrazowych i zasobów przyrodniczych oraz historyczno-kulturowych. Realizacja systemów infrastruktury technicznej i komunikacyjnej z poszanowaniem walorów krajobrazowych. Zachowanie wartości krajobrazowych otoczenia DAG Fabrik Bromberg Exploseum w Bydgoszczy.
2. W odniesieniu do poziomu lokalnego (gminnego):
a) wytycznych odnośnie kierunków zmian w strukturze przestrzennej oraz w przeznaczeniu terenów lub zasad ich zagospodarowania, określających dopuszczalny zakres i ograniczenia tych zmian, w tym wytycznych odnośnie nakazów, zakazów, dopuszczeń i ograniczeń w zagospodarowaniu i użytkowaniu terenów
Niewprowadzanie nowej zabudowy niezwiązanej z funkcją Muzeum na obszarze i w bezpośrednim otoczeniu DAG Fabrik Bromberg Exploseum w Bydgoszczy.
b) parametrów i wskaźników zagospodarowania terenu, maksymalnej i minimalnej intensywności zabudowy jako wskaźnika powierzchni całkowitej zabudowy w odniesieniu do powierzchni działki budowlanej, minimalnego udziału procentowego powierzchni biologicznie czynnej w odniesieniu do powierzchni działki budowlanej
Nie określa się
c) kształtowania linii zabudowy z uwzględnieniem lokalnych form architektonicznych zabudowy
Nie określa się
d) zasad kompozycji przestrzennej nowej zabudowy i harmonizowania planowanej zabudowy z zabudową istniejącą z uwzględnieniem lokalnych form architektonicznych zabudowy
Nie określa się
e) zasad kształtowania form budynków z uwzględnieniem lokalnych form architektonicznych zabudowy
Nie określa się
f) zasad stosowania i eksponowania elementów konstrukcyjnych i zdobniczych z uwzględnieniem lokalnych form architektonicznych zabudowy
Nie określa się
g) rodzajów i standardów jakościowych stosowanych materiałów wykończeniowych z uwzględnieniem lokalnych form architektonicznych zabudowy
Stosowanie materiałów wykończeniowych pochodzenia naturalnego, takich jak drewno, kamień, cegła.
h) charakterystycznych cech elewacji budynków z uwzględnieniem lokalnych form architektonicznych zabudowy
Realizacja budynków o stonowanej kolorystyce elewacji, tynki w barwach pastelowych, w szczególności odcienie: bieli, szarości i beżu.
i) charakterystycznych cech dachów budynków z uwzględnieniem lokalnych form architektonicznych zabudowy
Stosowanie pokryć dachowych o kolorystyce zbliżonej do barw naturalnych, w szczególności odcienie: terakoty, bordo, brązu, szarości, czerni. Wykluczenie stosowania barw intensywnych i jaskrawych.

j) zasad i warunków dotyczących sytuowania obiektów małej architektury, tablic reklamowych i urządzeń reklamowych oraz ogrodzeń, ich gabarytów, standardów jakościowych oraz rodzajów materiałów budowlanych, z uwzględnieniem lokalnych form architektonicznych, w tym dla przestrzeni dostępnych publicznie
Nie określa się
k) zasad dotyczących zagospodarowania i wyposażenia terenów przestrzeni dostępnych publicznie: urządzania i sytuowania zieleni, w tym struktury przestrzennej nasadzeń, preferowanych lub wykluczonych gatunków roślin, wysokości zieleni i pełnionej funkcji, sposobów wykorzystywania terenów przestrzeni publicznych, w tym wykorzystywania tymczasowego, powiązań widokowych terenów przestrzeni publicznych z otoczeniem
Wprowadzanie zieleni izolacyjnej wzdłuż szlaków komunikacyjnych lub w otoczeniu zakładów przemysłowych. W przypadku zastosowania ekranów akustycznych zaleca się stosowanie przezroczystych paneli.
l) określania warunków działalności usługowej, w tym handlowej, w szczególności maksymalnej powierzchni sprzedaży obiektów handlowych, obszarów rozmieszczenia obiektów handlowych o maksymalnej powierzchni sprzedaży i ich dopuszczalnej liczby
Nie określa się
m) wytycznych odnośnie określenia walorów ekspozycji, w szczególności elementów takich jak przedpola ekspozycji, osie widokowe i punkty widokowe oraz zasad ich ochrony i kształtowania, w tym nakazów, zakazów, dopuszczeń i ograniczeń w zagospodarowaniu i użytkowaniu terenów
Nie określa się
REKOMENDACJE
W zakresie zadań mających na celu zachowanie dotychczasowego stanu lub doprowadzenie do stanu pożądanego, adekwatnie do charakterystyki, wartości i zagrożeń zidentyfikowanych, dla możliwości zachowania wartości danego krajobrazu:
1. Rozpoczęcia, kontynuacji lub zaniechania różnych form gospodarowania terenem, w tym działalności rolniczej, leśnej oraz gospodarki wodnej
Zachowanie terenów leśnych, dokonywanie zalesień i prowadzenie gospodarki leśnej zapewniającej wysokie walory krajobrazowe[1]
2. Zabiegów renaturalizacyjnych oraz zabiegów odnowy obiektów kultury materialnej
Nie określa się
3. Koordynacji działań podejmowanych dla osiągnięcia celów występujących na danym obszarze objętym formami ochrony przyrody, o których mowa w art. 6 ust. 1 pkt 1–9 ustawy z dnia 16 kwietnia 2004 r. o ochronie przyrody, oraz form ochrony zabytków, o których mowa w art. 7 ustawy z dnia 23 lipca 2003 r. o ochronie zabytków i opiece nad zabytkami
Wyznaczenie strefy ochrony zespołu zabudowy przemysłowej DAG Fabrik Bromberg Exploseum w Bydgoszczy w celu zachowania całości unikalnego założenia. Zachowanie historycznego wyglądu architektonicznego zabudowy o wartości historyczno-kulturowej DAG Fabrik Bromberg Exploseum w Bydgoszczy.
4. Konieczności podejmowania działań mających na celu utrzymanie dotychczasowej funkcji danego krajobrazu, w tym funkcji korytarzy ekologicznych
Zachowanie istniejących naturalnych lub półnaturalnych systemów przyrodniczych, powiązanych ze sobą przestrzennie oraz pełniących ważną funkcje przyrodniczą i krajobrazową. Utrzymanie łączności pomiędzy poszczególnymi ekosystemami cennymi przyrodniczo pełniącym funkcję m.in. korytarzy ekologicznych.

[1] *wskazana rekomendacja nie obowiązuje w granicach administracyjnych miasta Torunia oraz na terenie obrębu Nowy Ciechocinek i Wygoda na wschód od autostrady A1*

Źródło: opracowanie własne na podstawie karty krajobrazu w audycie krajobrazowym województwa kujawsko-pomorskiego.

W planie ogólnym uwzględniono rekomendacje na poziomie lokalnym zawarte w audycie wyznaczając strefy planistyczne w części ww. obrębów w granicach krajobrazu priorytetowego. Dominującą strefą jest strefa otwarta, dzięki której możliwe jest wypełnienie wytycznych w zakresie zachowania istniejących systemów przyrodniczych, w tym ekosystemów leśnych i utrzymanie łączności pomiędzy poszczególnymi ekosystemami cennymi przyrodniczo pełniącym funkcję m.in. korytarzy ekologicznych. Strefy otwarte pozwalają także na zachowanie istniejących ekosystemów leśnych. Wskazuje się, że pozostałe rekomendacje nie odpowiadają zakresowi merytorycznemu planu ogólnego.

Działka 200, obręb Słońsk Dolny, użytek Tr – tereny różne, która stanowi część Wału Ciechocinka, znalazła się w granicach strefy bezpośredniego otoczenia obiektów o cechach unikatowych - Parków uzdrowiskowych Ciechocinek. Dla tego obszaru określono rekomendacje w zakresie planowania przestrzennego opisane w poniższej tabeli:

Tab. 12 Rekomendacje dla okolicy Ciechocinka

W zakresie kierunków i zasad kształtowania zabudowy, zagospodarowania i użytkowania terenów, adekwatnie do charakterystyki, wartości i zagrożeń zidentyfikowanych dla możliwości zachowania wartości danego krajobrazu:
1. W odniesieniu do poziomu regionalnego (województwa):
a) zadań polityki przestrzennej województwa
Kształtowanie ładu przestrzennego – poprawa ładu przestrzennego i przeciwdziałanie negatywnym zmianom w tym zakresie w szczególności poprzez wdrażanie zasady ładu przestrzennego w wojewódzkich dokumentach planistycznych i strategicznych oraz edukację społeczeństwa na temat ładu przestrzennego jako czynnika uwzględniającego w sposób harmonijny potrzebę ochrony krajobrazu. Kształtowanie systemu przyrodniczego w celu zachowania jego spójności przestrzennej, ochrony, utrzymania i wzmacniania walorów przyrodniczych, zachowania sieci korytarzy ekologicznych i przeciwdziałania jej fragmentacji. Zachowanie walorów krajobrazowych różnorodności fizjonomii przestrzeni, dziedzictwa przyrodniczego i kulturowego. Kształtowanie systemu osadniczego w sposób powodujący jak najmniejszą ingerencję w walory krajobrazowe poprzez koncentrację zabudowy i unikanie jej rozpraszania. Wprowadzanie sieci infrastruktury technicznej i powiązań transportowych w sposób minimalizujący negatywne oddziaływania na walory krajobrazowe. Promowanie ochrony i zachowania Zespołu tężni i warzelni soli wraz z parkami Tężniowym i Zdrojowym w Ciechocinku w wojewódzkich dokumentach strategicznych, programowych i planistycznych jako dobra cennego w skali regionu.
b) zasad zagospodarowania przestrzennego realizujących zadania polityki przestrzennej województwa
Integrowanie działań dotyczących zmniejszenia zapotrzebowania na ciepło z ochroną walorów krajobrazowych polegająca na realizacji przedsięwzięć termomodernizacyjnych bez negatywnego oddziaływania na walory krajobrazowe. Minimalizowanie defragmentacji ekosystemów dla zachowania ciągłości systemów przyrodniczych korytarzy migracji gatunków oraz obszarów węzłowych. Kształtowanie zagospodarowania przestrzennego poprzez dostosowanie jego charakteru do uwarunkowań środowiskowych, z poszanowaniem walorów krajobrazowych i zasobów przyrodniczych oraz historyczno-kulturowych. Ochrona kluczowego zasobu rolniczej przestrzeni produkcyjnej przed przeznaczaniem jej na cele nierolnicze. Efektywne wykorzystywanie przestrzeni oraz minimalizacja bezpośrednich i pośrednich negatywnych oddziaływań na krajobraz. Realizacja systemów infrastruktury technicznej i komunikacyjnej z poszanowaniem walorów krajobrazowych. Zachowanie wartości krajobrazowych otoczenia Zespołu tężni i warzelni soli wraz z parkami Tężniowym i Zdrojowym w Ciechocinku.
2. W odniesieniu do poziomu lokalnego (gminnego):
a) wytycznych odnośnie kierunków zmian w strukturze przestrzennej oraz w przeznaczeniu terenów lub zasad ich zagospodarowania, określających dopuszczalny zakres i ograniczenia tych zmian, w tym wytycznych odnośnie nakazów, zakazów, dopuszczeń i ograniczeń w zagospodarowaniu i użytkowaniu terenów
Niewprowadzanie zabudowy na obszarach o urozmaiconej rzeźbie terenu, w szczególności stref krawędziowych dolin i rynien polodowcowych. Niewprowadzanie w bezpośrednim otoczeniu parków: Tężniowego i Zdrojowego zabudowy (w tym tymczasowej) o niskiej wartości estetycznej.[1] Wyznaczenie stref buforowych wymagających ustalenia szczególnych zasad ich zagospodarowania, w tym wykluczenia z zabudowy, w sąsiedztwie zbiorników i cieków, z wyjątkiem zagospodarowania na cele przestrzeni publicznej. Dążenie do zwiększania udziału terenów zieleni oraz jego różnorodności na terenach o intensywnej zabudowie w celu poprawy ich walorów estetycznych. Ograniczanie rozpraszania zabudowy poprzez jej koncentrację w granicach jednostek osadniczych.

b) parametrów i wskaźników zagospodarowania terenu, maksymalnej i minimalnej intensywności zabudowy jako wskaźnika powierzchni całkowitej zabudowy w odniesieniu do powierzchni działki budowlanej, minimalnego udziału procentowego powierzchni biologicznie czynnej w odniesieniu do powierzchni działki budowlanej
Na terenach przeznaczanych pod zabudowę minimalny udział procentowy powierzchni biologicznie czynnej nie mniejszy niż przeważający dla danego typu zabudowy już istniejącej w danej części krajobrazu.
c) kształtowania linii zabudowy z uwzględnieniem lokalnych form architektonicznych zabudowy
Kształtowanie linii zabudowy z dążeniem do lokalizowania części budynku przeznaczenia podstawowego wzdłuż jednej linii, z niesytuowaniem części gospodarczo-garażowej budynku przed częścią mieszkalną.
d) zasad kompozycji przestrzennej nowej zabudowy i harmonizowania planowanej zabudowy z zabudową istniejącą z uwzględnieniem lokalnych form architektonicznych zabudowy
Realizacja elementów zagospodarowania terenu lub działki budowlanej z zachowaniem jednorodnej stylistyki, uwzględniającej w szczególności rodzaj zastosowanych materiałów i ich kolorystykę. Stosowanie w obrębie danego zespołu zabudowy jednolitej kolorystyki elewacji i dachów budynków.
e) zasad kształtowania form budynków z uwzględnieniem lokalnych form architektonicznych zabudowy
Nie określa się
f) zasad stosowania i eksponowania elementów konstrukcyjnych i zdobniczych z uwzględnieniem lokalnych form architektonicznych zabudowy
Niewprowadzanie obcych stylistycznie elementów konstrukcyjnych i zdobniczych budynków, w szczególności charakterystycznych dla innych regionów kraju np. chaty góralskie, budynki w stylu zamkowym.
g) rodzajów i standardów jakościowych stosowanych materiałów wykończeniowych z uwzględnieniem lokalnych form architektonicznych zabudowy
Stosowanie materiałów wykończeniowych pochodzenia naturalnego takich jak drewno, kamień, cegła.
h) charakterystycznych cech elewacji budynków z uwzględnieniem lokalnych form architektonicznych zabudowy
Realizacja budynków o stonowanej kolorystyce elewacji, tynki w barwach pastelowych, w szczególności odcienie: bieli, szarości i beżu.
i) charakterystycznych cech dachów budynków z uwzględnieniem lokalnych form architektonicznych zabudowy
Stosowanie pokryć dachowych o kolorystyce zbliżonej do barw naturalnych, w szczególności odcienie: terakoty, bordo, brązu, szarości, czerni. Wykluczenie stosowania barw intensywnych i jaskrawych.
j) zasad i warunków dotyczących sytuowania obiektów małej architektury, tablic reklamowych i urządzeń reklamowych oraz ogrodzeń, ich gabarytów, standardów jakościowych oraz rodzajów materiałów budowlanych, z uwzględnieniem lokalnych form architektonicznych, w tym dla przestrzeni dostępnych publicznie
Nie określa się
k) zasad dotyczących zagospodarowania i wyposażenia terenów przestrzeni dostępnych publicznie: urządzania i sytuowania zieleni, w tym struktury przestrzennej nasadzeń, preferowanych lub wykluczonych gatunków roślin, wysokości zieleni i pełnionej funkcji, sposobów wykorzystywania terenów przestrzeni publicznych, w tym wykorzystywania tymczasowego, powiązań widokowych terenów przestrzeni publicznych z otoczeniem
Kształtowanie przestrzeni publicznych w obrębie parków: Tężniowego i Zdrojowego w Ciechocinku, z dbałością o wysokie walory architektoniczno-urbanistyczne oraz uwzględniających potrzeby różnych użytkowników, w tym osób o ograniczonej percepcji lub mobilności.[1] Wprowadzanie zieleni izolacyjnej wzdłuż szlaków komunikacyjnych lub w otoczeniu zakładów przemysłowych.
l) określania warunków działalności usługowej, w tym handlowej, w szczególności maksymalnej powierzchni sprzedaży obiektów handlowych, obszarów rozmieszczenia obiektów handlowych o maksymalnej powierzchni sprzedaży i ich dopuszczalnej liczby
Lokalizowanie obiektów działalności usługowej, w tym handlowej poprzez adaptację istniejącej zabudowy lub wprowadzanie nowych obiektów nawiązujących do zabudowy sąsiedniej.
m) wytycznych odnośnie określenia walorów ekspozycji, w szczególności elementów takich jak przedpola ekspozycji, osie widokowe i punkty widokowe oraz zasad ich ochrony i kształtowania, w tym nakazów, zakazów, dopuszczeń i ograniczeń w zagospodarowaniu i użytkowaniu terenów

Niewprowadzanie w obszarze widzenia z punktu widokowego Ruiny Zamku Biskupiego w Raciążku zabudowy i infrastruktury technicznej dysharmonijnych w krajobrazie. Utrzymanie widoku przedpola ekspozycji na Zespół tężni w Ciechocinku od strony zachodniej, północnej i północno-wschodniej poprzez nielokalizowanie zabudowy i infrastruktury technicznej dysharmonijnych w krajobrazie. Niewprowadzanie w obszarze widzenia z punktu widokowego taras widokowy na tężni solankowej nr 1 zabudowy i infrastruktury technicznej dysharmonijnych w krajobrazie. Niewprowadzanie w obszarze widzenia z punktu widokowego taras widokowy Wisły im. Kokota od strony południowej i zachodniej zabudowy i infrastruktury technicznej dysharmonijnych w krajobrazie. Utrzymanie otwarcia widokowego z punktu widokowego taras widokowy Wisły im. Kokota od strony południowej i zachodniej poprzez ochronę i kształtowanie zieleni śródpolnej, przydrożnej i przywodnej w dnie doliny Wisły. Pozostawienie pasa terenu wolnego od zabudowy o minimalnej szerokości 100 m na północny-wschód od Tężni nr 3 w Ciechocinku.
REKOMENDACJE
W zakresie zadań mających na celu zachowanie dotychczasowego stanu lub doprowadzenie do stanu pożądanego, adekwatnie do charakterystyki, wartości i zagrożeń zidentyfikowanych, dla możliwości zachowania wartości danego krajobrazu:
1. Rozpoczęcia, kontynuacji lub zaniechania różnych form gospodarowania terenem, w tym działalności rolniczej, leśnej oraz gospodarki wodnej
Na terenach zagrożonych erozją wodną i wietrzną prowadzić gospodarkę skutkującą poprawą stosunków wodnych, w szczególności poprzez: zachowanie istniejących oraz wprowadzanie nowych zadrzewień, miedz.
2. Zabiegów renaturalizacyjnych oraz zabiegów odnowy obiektów kultury materialnej
Nie określa się
3. Koordynacji działań podejmowanych dla osiągnięcia celów występujących na danym obszarze objętym formami ochrony przyrody, o których mowa w art. 6 ust. 1 pkt 1–9 ustawy z dnia 16 kwietnia 2004 r. o ochronie przyrody, oraz form ochrony zabytków, o których mowa w art. 7 ustawy z dnia 23 lipca 2003 r. o ochronie zabytków i opiece nad zabytkami
Nie określa się
4. Konieczności podejmowania działań mających na celu utrzymanie dotychczasowej funkcji danego krajobrazu, w tym funkcji korytarzy ekologicznych
Nie określa się

[1] *wskazane rekomendacje obowiązują na obszarze bezpośredniego otoczenia obiektu o cechach unikatowych oznaczonego na mapie w skali 1:50 000 „Lokalizacja krajobrazów priorytetowych”*

Źródło: opracowanie własne na podstawie karty krajobrazu w audycie krajobrazowym województwa kujawsko-pomorskiego

Dla działki tej ustalono strefę otwartą, co wpisuje się w rekomendacje i wnioski zawarte w audycie, w szczególności odnoszące się do konieczności utrzymania widoku przedpola ekspozycji na Zespół tężni w Ciechocinku.

24) opracowanie ekofizjograficzne w zakresie wymagań, o których mowa w art. 72 ust. 1-3 ustawy z dnia 27 kwietnia 2001 r. - Prawo ochrony środowiska;

W opracowaniu ekofizjograficznym wskazano wytyczne ekofizjograficzne mające na celu wskazanie racjonalnych kierunków zagospodarowania przestrzennego, z uwzględnieniem ograniczeń i potencjału środowiska przyrodniczego. Rekomendowane formy zagospodarowania, w zależności od typu terenu, to:

- zabudowa mieszkaniowa, infrastruktura techniczna na obszarze wysoczyzny morenowej i stabilnym podłożu;
- produkcja rolna o wysokiej intensywności na obszarach gleb klas I-III;
- gospodarka leśna, rekreacja, zalesienia na obszarach kompleksów leśnych;

- Łąki i pastwiska ekstensywne, ścieżki przyrodnicze, retencja krajobrazowa na obszarze Doliny Wisły i Tążyny;
- farmy fotowoltaiczne, składy, rekultywacja, zbiorniki wodne na obszarach zdegradowanych;
- poldery, łąki zalewowe na obszarach zalewowych;
- zieleń izolacyjna, zabudowa niskiej intensywności w otulinie uzdrowiskowej Ciechocinka;
- zieleń naturalna i nieurządzona, brak zabudowy liniowej w granicach korytarzy ekologicznych;
- ekstensywne użytkowanie i ochrona przyrody na obszarach chronionych;
- zieleń izolacyjna, rekreacja, zabudowa usługowa o niskiej uciążliwości na obszarach narażonych na hałas i emisje.

Rekomendacje planistyczne zdefiniowano następująco:

- koncentracja zabudowy na terenach już przekształconych: m.in. Odolion, Rożno-Parcele, Służewo oraz okolice miasta Aleksandrów Kujawski.
- unikanie rozpraszania zabudowy w obrębie dolin rzecznych i na glebach o wysokiej bonitacji.
- zakaz zabudowy na terenach zalewowych dolin Wisły i Tążyny.
- zachowanie istniejących użytków ekologicznych, zadrzewień i ciągów zieleni.
- tworzenie infrastruktury zielonej: parki lokalne, zieleń izolacyjna, nasadzenia osłonowe przy drogach i inwestycjach.

Ww. rekomendacje i wytyczne z opracowania ekofozjograficznego uwzględniono w podziale gminy na strefy planistyczne. Kluczowe wskazania w zakresie ograniczania zabudowy na obszarach zalewowych i obszarach chronionych mają swoje odzwierciedlenie w strefach otwartych wykluczających zabudowę w celu zminimalizowania strat powodziowych i szkód w środowisku przyrodniczym. Koncentracja stref planistycznych z zabudową występuje w miejscowościach o największym ruchu inwestycyjnym, tj. położonych w bezpośrednim sąsiedztwie miasta Aleksandrów Kujawski. Są to obszary wysokiej presji budowlano-inwestycyjnej, silnie przekształcone antropogenicznie, w związku z tym rozwój zabudowy w tych miejscach jest naturalną konsekwencją dotychczasowego sposobu zagospodarowania. Lokalizacja gleb wysokich klas bonitacyjnych stanowiła istotną przesłankę ograniczającą możliwości wyznaczania obszarów uzupełnienia zabudowy, a co za tym idzie wyznaczania stref planistycznych z zabudową mieszkaniową.

25) zapotrzebowanie na nową zabudowę mieszkaniową w gminie.

Sposób obliczania zapotrzebowania na nową zabudowę mieszkaniową oraz chłonności terenów niezabudowanych określa Rozporządzenie Ministra Rozwoju i Technologii z dnia 8 grudnia 2023 r. w sprawie projektu planu ogólnego gminy, dokumentowania prac planistycznych w zakresie tego planu oraz wydawania z niego wypisów i wyrysów (Dz. U. poz. 2758 z późn. zm.).

Zapotrzebowanie na nową zabudowę mieszkaniową oraz chłonność terenów niezabudowanych w strefach planistycznych wyraża się w liczbie mieszkańców.

Zapotrzebowanie na nową zabudowę mieszkaniową oblicza się zgodnie ze wzorem:

$$\mathbf{ZAP = M_{20} – PUM_0 / P_{20}}$$

gdzie:

ZAP - oznacza zapotrzebowanie na nową zabudowę mieszkaniową,

$\mathbf{M_{20}}$ - oznacza prognozowaną liczbę mieszkańców gminy w oparciu o dane udostępniane przez statystykę publiczną, powiększoną o 5%,

$\mathbf{PUM_0}$ - oznacza łączną powierzchnię użytkową mieszkań w gminie zgodną z najnowszymi danymi,

$\mathbf{P_{20}}$ - oznacza prognozowaną powierzchnię użytkową mieszkań w gminie na jednego mieszkańca,

Przy czym w obliczeniach przyjmuje się okres prognozy obejmujący 20 lat od roku, którego dotyczą najnowsze dostępne dane dotyczące liczby mieszkańców gminy udostępnianych przez statystykę publiczną. Przez najnowsze dane rozumie się dane udostępniane przez statystykę publiczną z tego samego roku, z którego pochodzą najnowsze dostępne dane dotyczące liczby mieszkańców gminy udostępniane przez statystykę publiczną.

Prognozowaną powierzchnię użytkową mieszkań w gminie na jednego mieszkańca oblicza się zgodnie z jednym ze wzorów:

$$\mathbf{P_{20} = 3P_0 - 2P_{-10}}$$

$$\mathbf{P_{20} = 2P_0 - P_{-20}}$$

gdzie:

$\mathbf{P_0}$ - oznacza powierzchnię użytkową mieszkań w gminie na jednego mieszkańca zgodną z najnowszymi danymi,

$\mathbf{P_{-10}}$ - oznacza powierzchnię użytkową mieszkań w gminie na jednego mieszkańca zgodną z danymi udostępnianymi przez statystykę publiczną, według stanu na 10 lat przed rokiem, z którego pochodzą najnowsze dane,

$\mathbf{P_{-20}}$ - oznacza powierzchnię użytkową mieszkań w gminie na jednego mieszkańca zgodną z danymi udostępnianymi przez statystykę publiczną, według stanu na 20 lat przed rokiem, z którego pochodzą najnowsze dane.

Dla Gminy Aleksandrów Kujawski prognozowaną powierzchnię użytkową mieszkań w gminie na jednego mieszkańca obliczono według wzoru $\mathbf{P_{20} = 3P_0 - 2P_{-10}}$

Dane wyjściowe zastosowane w ww. wzorze na prognozowaną powierzchnię użytkową mieszkań w gminie na jednego mieszkańca:

> $\mathbf{P_0 = 31,8\ m^2}$ [powierzchnia użytkowa mieszkań w gminie Aleksandrów Kujawski na jednego mieszkańca według stanu na 31.12.2024 r.],
>
> $\mathbf{P_{-10} = 26,5\ m^2}$ oznacza powierzchnię użytkową mieszkań w gminie Aleksandrów Kujawski na jednego mieszkańca według stanu na 10 lat przed rokiem, z którego pochodzą najnowsze dane, tj. według stanu na 31.12.2014 r.].

Przeprowadzając ww. działanie matematyczne, tj. (3 x 31,8) – (2 x 26,5) = 95,4 – 53 = 42,4) uzyskano wynik **42,4 $\mathbf{m^2}$** określający prognozowaną powierzchnię użytkową mieszkań w gminie Aleksandrów Kujawski na jednego mieszkańca ($\mathbf{P_{20}}$).

Dane wyjściowe zastosowane we wzorze na zapotrzebowanie na nową zabudowę mieszkaniową:

M_{20} = 13657 osób [tj. prognozowana liczba mieszkańców gminy Aleksandrów Kujawski w 2044 (2024 r., tj. okres najnowszych danych + 20 lat) wynosić będzie 12997 osób, powiększona o 5% = 13647 osób],

PUM_0 = 381524,00 m^2 [łączna powierzchnia użytkowa mieszkań w gminie Aleksandrów Kujawski według stanu na 31.12.2024 r.],

P_{20} = 42,4 m^2 [prognozowana powierzchnia użytkowa mieszkań w gminie Aleksandrów Kujawski na jednego mieszkańca obliczono na podstawie następujących danych:

Przeprowadzając działanie matematyczne zgodnie z wzorem na wyliczenie zapotrzebowania na nową zabudowę mieszkaniową, tj. 13647 – (381524,00/42,4) = 13647 – 8998,2 = 4648,8 uzyskano wynik określający **zapotrzebowanie na nową zabudowę mieszkaniową w gminie Aleksandrów Kujawski wynoszące 4649 osób.**

2. Uzasadnienie przyczyn wyznaczenia stref planistycznych w granicach określonych w planie ogólnym

Zgodnie z art. 13d ust. 1 ustawy o planowaniu i zagospodarowaniu przestrzennym wyznaczając strefy planistyczne, o których mowa w art. 13c ust. 2 pkt 1-3, tj.:

1) strefy wielofunkcyjne z zabudową mieszkaniową wielorodzinną;

2) strefy wielofunkcyjne z zabudową mieszkaniową jednorodzinną;

3) strefy wielofunkcyjne z zabudową zagrodową

w pierwszej kolejności wyznacza się w pierwszej kolejności na obszarach, dla których w obowiązujących miejscowych planach zagospodarowania przestrzennego określono przeznaczenie umożliwiające realizację funkcji mieszkaniowej, obszarach uzupełnienia zabudowy oraz obszarach z istniejącą zabudową o funkcji mieszkaniowej, z wyłączeniem luk w tej zabudowie, biorąc pod uwagę uwarunkowania, o których mowa w art. 13b ww. ustawy.

W strefach planistycznych, o których mowa w art. 13c ust. 2 pkt 1-3, suma chłonności terenów niezabudowanych w tych strefach w całej gminie, w tym luk w istniejącej zabudowie, nie może być mniejsza niż 70% oraz większa niż 130% wartości zapotrzebowania na nową zabudowę mieszkaniową w gminie.

W przypadku gdy na obszarach, dla których w obowiązujących miejscowych planach zagospodarowania przestrzennego określono przeznaczenie umożliwiające realizację funkcji mieszkaniowej, obszarach uzupełnienia zabudowy oraz obszarach z istniejącą zabudową o funkcji mieszkaniowej, **suma chłonności terenów niezabudowanych, w tym luk w istniejącej zabudowie, jest większa niż 130% wartości zapotrzebowania na nową zabudowę mieszkaniową w gminie, dopuszcza się wyznaczenie stref planistycznych, o których mowa w art. 13c ust. 2 pkt 1-3 ustawy, na tych obszarach oraz nie wyznacza się tych stref planistycznych na pozostałych obszarach gminy.**

Wielkość zapotrzebowania na nową zabudowę mieszkaniową w gminie Aleksandrów Kujawski wynosi 4649 osób, a 130% wartości tego zapotrzebowania wynosi 6044 osób [4649 x 130% = 6043,7].

Zgodnie z §3 ust. 11 rozporządzenia Ministra Rozwoju i Technologii z dnia 8 grudnia 2023 r. w sprawie projektu planu ogólnego gminy, dokumentowania prac planistycznych w zakresie tego planu oraz wydawania z niego wypisów i wyrysów (Dz. U. poz. 2758 z późn. zm.) **chłonność terenów niezabudowanych, w tym luk w istniejącej zabudowie** w strefach, o których mowa w art. 13c ust. 2 pkt 1-3 ustawy, tj. w:

1) strefie wielofunkcyjnej z zabudową mieszkaniową wielorodzinną;
2) strefie wielofunkcyjnej z zabudową mieszkaniową jednorodzinną;
3) strefie wielofunkcyjnej z zabudową zagrodową

oblicza się, uwzględniając:

1) powierzchnię terenów niezabudowanych, w tym luk w istniejącej zabudowie;
2) chłonność terenów zabudowanych w sposób najbardziej zbliżony do planowanego w strefie w zakresie rodzaju zabudowy i nadziemnej intensywności zabudowy, z możliwością uwzględnienia prognozowanych proporcji między funkcją mieszkaniową a innymi funkcjami.

W przepisach nie zdefiniowano sposobu obliczania chłonności terenów, ani definicji i sposobu określania powierzchni terenów niezabudowanych oraz luk w istniejącej zabudowie.

W zależności od danego obszaru, kierowano się następującymi zgeneralizowanymi zasadami przy określaniu terenów niezabudowanych i luk w istniejącej zabudowie:

1) w odniesieniu do **terenów niezabudowanych w granicach obszarów uzupełnienia zabudowy** selekcja terenów niezabudowanych oraz luk w zabudowie polegała na ustaleniu, które części stref planistycznych z zabudową mieszkaniową w granicach obszaru uzupełnienia zabudowy, spełniają warunki lokalizacji nowej zabudowy mieszkaniowej. Przyjęto, że warunki takie spełniają działki lub ich części niezabudowane budynkami mieszkalnymi (na dzień sporządzania niniejszego opracowania) z bezpośrednim lub pośrednim dostępem do drogi publicznej lub wewnętrznej, o wielkości i cechach geometrycznych umożliwiającymi lokalizację budynków w ramach zabudowy mieszkaniowej. W zależności od stanu faktycznego, granice terenów niezabudowanych objęły tereny już wydzielonych działek przeznaczonych lub całe tereny w granicach wyznaczonych OUZ. Powierzchnię tak zidentyfikowanych terenów pomniejszono o wartość odpowiadającą udziałowi powierzchni biologicznie czynnej dla danej strefy, w której zlokalizowany jest dany teren niezabudowany. Czynność ta wynika z faktu, że docelowo tylko część powierzchni zidentyfikowanych terenów niezabudowanych będzie podlegała zabudowaniu, co wynika m.in. właśnie z konieczności uwzględnienia minimalnego udziału powierzchni biologicznie czynnej.

2) w odniesieniu do **terenów niezabudowanych w granicach obowiązujących miejscowych planów zagospodarowania przestrzennego** w pierwszej kolejności ustalono na podstawie ustalonego przeznaczenia terenu, dla których terenów w planie umożliwiono realizację funkcji

mieszkaniowej. W następnej kolejności dokonano identyfikacji terenów niezabudowanych i luk w zabudowie w granicach ww. obszarów. W zależności od stanu faktycznego terenu, granice terenów niezabudowanych objęły tereny już wydzielonych działek przeznaczonych pod funkcje mieszkaniowe lub całe tereny w ramach danych jednostek funkcjonalnych. Powierzchnię tak zidentyfikowanych terenów pomniejszono o wartość odpowiadającą udziałowi powierzchni biologicznie czynnej dla danej strefy, w której zlokalizowany jest dany teren niezabudowany w granicach obowiązujących miejscowych planów zagospodarowania przestrzennego. Czynność ta wynika z faktu, że docelowo tylko część powierzchni zidentyfikowanych terenów niezabudowanych będzie podlegała zabudowaniu, co wynika m.in. właśnie z konieczności uwzględnienia minimalnego udziału powierzchni biologicznie czynnej.

Z uwagi na fakt, że wyłącznie strefy planistyczne, o których mowa w art. 13c ust. 2 pkt 1-3 podlegają bilansowaniu, obliczono chłonność wyłącznie dla zidentyfikowanych terenów w gminie, dla których przewiduje się realizację funkcji mieszkaniowej. Tereny niezabudowane i luki w zabudowie zidentyfikowano w granicach stref wielofunkcyjnych z zabudową mieszkaniową jednorodzinną (SJ), stref wielofunkcyjnych z zabudową mieszkaniową wielorodzinną (SW) oraz stref wielofunkcyjnych z zabudową zagrodową (SZ).

Na potrzeby niniejszego opracowania przyjęto sposób obliczania chłonność zgodnie ze wzorem[2]:

$$\mathbf{Ch = I \times W_{kor} \times P_{st}}$$

gdzie:

I - maksymalna nadziemna intensywność zabudowy określoną dla strefy planistycznej, w której zlokalizowany jest teren niezabudowany lub luka w zabudowie

W_{kor} - wskaźnik korelacji chłonności zabudowy i intensywności zabudowy (*wskaźnik korelacji mówi jaka liczba ludności zamieszkiwałaby obszar o pow. 1 ha przy intensywności zabudowy znormalizowanej do wartości 1, uwzględniając relację funkcji mieszkalnych do niemieszkalnych*). W przedmiotowym planie przyjęto następujące wartości tych wskaźników:

Nazwa strefy	Wskaźnik korelacji chłonności i intensywności zabudowy [os./ha]
strefa wielofunkcyjna z zabudową mieszkaniową wielorodzinną	150
strefa wielofunkcyjna z zabudową mieszkaniową jednorodzinną	60
strefa wielofunkcyjna z zabudową zagrodową	45

P_{st} - powierzchnia terenów niezabudowanych, w tym luk w istniejącej zabudowie, wyrażona w hektarach wyliczona zgodnie w ww. założeniami wyjaśnionymi przy metodyce wyznaczania terenów niezabudowanych i luk w zabudowie

[2] Przyjęta metoda liczenia chłonności terenów niezabudowanych jest metodą proponowaną przez Ministerstwo Rozwoju i Technologii, zaprezentowaną na konferencji szkoleniowej dnia 19.10.2023 r.
(źródło: https://www.youtube.com/watch?v=NbNKfoQ8Qgo dostęp 22.02.2026 r.)

Powyższy wzór wyraża, jaka liczba ludności zamieszkuje obszar o tej samej powierzchni, przy tej samej intensywności zabudowy wyznaczonej w dokumencie planistycznym (nie faktycznej intensywności zabudowy) w tym samym typie zabudowy zgodnie z aktualnymi trendami w zakresie sposobu realizacji zagospodarowania.

Obliczona **suma chłonności terenów niezabudowanych, w tym luk w istniejącej zabudowie,** na obszarach, dla których w obowiązujących miejscowych planach zagospodarowania przestrzennego określono przeznaczenie umożliwiające realizację funkcji mieszkaniowej, obszarach uzupełnienia zabudowy i w granicach luk w istniejącej zabudowie wynosi **14182 osoby**, co stanowi 305% zapotrzebowania na nową zabudowę mieszkaniową w gminie Aleksandrów Kujawski.

Tab. 1 Chłonność terenów niezabudowanych w granicach gminy Aleksandrów Kujawski

	Powierzchnia (ha)	**Chłonność (liczba osób)[3]**	**% zapotrzebowania na nową zabudowę mieszkaniową**
Tereny niezabudowane w granicach obowiązujących miejscowych planach zagospodarowania przestrzennego, w tym luki w zabudowie	181,217	12044	259
Tereny niezabudowane w granicach obszarów uzupełnienia zabudowy, w tym luki w zabudowie	45,703	2138	46
Suma:	**226,92**	**14182**	**305**

Źródło: opracowanie własne

W związku z powyższym, w granicach gminy Aleksandrów Kujawski dopuszcza się wyznaczenie stref wielofunkcyjnych z zabudową mieszkaniową wielorodzinną, mieszkaniową jednorodzinną i zabudową zagrodową na obszarach, dla których w obowiązujących miejscowych planach zagospodarowania przestrzennego określono przeznaczenie umożliwiające realizację funkcji mieszkaniowej, obszarach uzupełnienia zabudowy oraz obszarach z istniejącą zabudową o funkcji mieszkaniowej.
Jednocześnie z uwagi na przekroczenie progu 130% wartości zapotrzebowania na nową zabudowę mieszkaniową w gminie, na terenie miasta nie wyznaczono żadnych nowych:

1) stref wielofunkcyjnych z zabudową mieszkaniową wielorodzinną;

2) stref wielofunkcyjnych z zabudową mieszkaniową jednorodzinną;

3) stref wielofunkcyjnych z zabudową zagrodową

poza obszarami, dla których w obowiązujących miejscowych planach zagospodarowania przestrzennego określono przeznaczenie umożliwiające realizację funkcji mieszkaniowej, poza obszarami uzupełnienia zabudowy oraz poza obszarami z istniejącą zabudową o funkcji mieszkaniowej.

[3] Do analizy nie wzięto pod uwagę terenów niezabudowanych, dla których obliczona chłonność wyniosła mniej niż 2 osoby, gdyż przyjęto, że realnie nie będą powstawać nowe budynki mieszkalne przeznaczone dla mniej niż 2 osób (m.in. ze względów ekonomicznych i funkcjonalnych)

Mając na uwadze ww. ustalenia, istniejącą zabudowę i sposób zagospodarowania terenów, a także sposób rozpatrzenia wniosków złożonych do planu ogólnego, obszar gminy Aleksandrów Kujawski został podzielony na następujące strefy planistyczne:

1) strefa wielofunkcyjna z zabudową mieszkaniową wielorodzinną;
2) strefa wielofunkcyjna z zabudową mieszkaniową jednorodzinną;
3) strefa wielofunkcyjna z zabudową zagrodową;
4) strefa usługowa;
5) strefa handlu wielkopowierzchniowego;
6) strefa gospodarcza;
7) strefa produkcji rolniczej;
8) strefa infrastrukturalna;
9) strefa zieleni i rekreacji;
10) strefa cmentarzy;
11) strefa górnictwa;
12) strefa otwarta;
13) strefa komunikacyjna.

Wyznaczając strefy planistyczne uwzględniono co do zasady ustalenia w zakresie przeznaczenia terenów określone we wszystkich obowiązujących miejscowych planów zagospodarowania przestrzennego (na dzień uchwalenia planu ogólnego). Ustalając strefę planistyczną, kierowano się przeznaczeniem terenu podstawowym i/lub uzupełniającym ustalonym w planie miejscowym, tak aby docelowa strefa była jak najbardziej adekwatna do ustalonego przeznaczenia terenu i umożliwiała realizację w przyszłości każdej funkcji przewidzianej w planie miejscowym.

Odmienny, w stosunku do obowiązującego miejscowego planu, rodzaj strefy ustalono dla części strefy 622SJ w granicach 602OUZ. Dotyczy to terenu 37U (teren zabudowy usługowej) ustalonego w Uchwale nr LXV/549/23 Rady Gminy Aleksandrów Kujawski z dnia 22 grudnia 2023 r. w sprawie miejscowego planu zagospodarowania przestrzennego dla obszaru położonego w obrębie ewidencyjnym Rożno-Parcele, gmina Aleksandrów Kujawski. Ustalona strefa wielofunkcyjna z zabudową mieszkaniową jednorodzinną także dopuszcza realizację usług. W tym przypadku zdecydowano o ujednoliceniu ustaleń dla miejscowości Rożno-Parcele i wyznaczeniu strefy wielofunkcyjnej z zabudową mieszkaniową jednorodzinną dla terenu dz. nr ewid. 48/3 obręb Rożno-Parcele, zgodnie z art. 13d ust.1 ustawy o planowaniu i zagospodarowaniu przestrzennym, tj. na obszarze uzupełnienia zabudowy ustalonym dla tej działki.

Również odmienny, w stosunku do obowiązującego miejscowego planu, rodzaj strefy ustalono dla dz. 193 w obrębie Otłoczyn. Działka stanowi własność Gminy Aleksandrów Kujawski, na której zlokalizowany jest budynek oświaty. W obowiązującej zmianie miejscowego planu zagospodarowania przestrzennego dla obszaru położonego w obrębie ewidencyjnym Otłoczyn, gmina Aleksandrów Kujawski uchwalonym Uchwałą nr XXIII/217/25 Rady Gminy Aleksandrów Kujawski z dnia 23 grudnia 2025 r. dla działki tej ustalono przeznaczenie terenu 12UO (usługi oświaty). W planie ogólnym

ustalono dla tego terenu strefę wielofunkcyjną z zabudową mieszkaniową jednorodzinną 45SW z uwagi na fakt, że Gmina planuje wydzielenie lokali mieszkalnych w istniejącym budynku usług oświaty w celu realizacji zadań własnych. Ustalona strefa wielofunkcyjna z zabudową mieszkaniową wielorodzinną także dopuszcza realizację usług, a więc nadal będzie możliwa realizacja funkcji usługowej ustalonej w planie miejscowym. Ustalenie strefy zgodne jest z art. 13d ust.1 ustawy o planowaniu i zagospodarowaniu przestrzennym, tj. wyznaczono ją na obszarze uzupełnienia zabudowy (615OUZ).

Poza terenami obowiązujących miejscowych planów podział gminy na strefy planistyczne odpowiada aktualnym sposobom zagospodarowania terenów. W odniesieniu do stref z zabudową mieszkaniową przyjęto zasadę ustalania stref wielofunkcyjnych z zabudową mieszkaniową jednorodzinną (SJ) w odniesieniu do użytków gruntowych oznaczonych jako B (tereny mieszkaniowe), stref wielofunkcyjnych z zabudową zagrodową (SZ) w odniesieniu do użytków gruntowych oznaczonych jako Br (zabudowane grunty rolne)[4] oraz stref wielofunkcyjnych z zabudową mieszkaniową wielorodzinną (SW) w odniesieniu do terenów, na których zlokalizowane są budynki mieszkalne o 3 i więcej lokalach mieszkalnych (informację na temat ilości lokali mieszkalnych pozyskano z Urzędu Gminy Aleksandrów Kujawski). Informacja na temat użytków gruntowych pochodzi z Ewidencji Gruntów i Budynków (dane pozyskane ze Starostwa Powiatowego w Aleksandrowie Kujawskim). Strefę wielofunkcyjną z zabudową mieszkaniową wielorodzinną wyznaczono także na dz. 32/16 w obrębie Rożno-Parcele, znajdującej się w zasobie Krajowego Zasobu Nieruchomości, dla której wydana została Decyzja Nr 290/2024 z dnia 28.10.2024 r. o pozwoleniu na budowę dla inwestycji pn. „Budowa budynku mieszkalnego wielorodzinnego (30 lokali mieszkalnych) z częścią usługową (2 lokale usługowe) wraz z infrastrukturą” (wnioskodawca - Społeczna Inicjatywa Mieszkaniowa "KZN - Toruński" sp. z o.o.). Strefy wielofunkcyjne z zabudową mieszkaniową jedno- i wielorodzinną koncentrują się w obrębach: Rożno-Parcele, Rudunki, Łazieniec, Stawki, Konradowo, Odolion, Zgoda, Nowy Ciechocinek, Wołuszewo – co wynika z bliskiego sąsiedztwa dwóch ośrodków miejskich, tj. Aleksandrowa Kujawskiego i Ciechocinka. Południowa i wschodnia część gminy, z uwagi na rolniczy charakter, cechuje się przewagą stref wielofunkcyjnych z zabudową zagrodową, pojedynczo przeplataną strefami w zabudową mieszkaniową jedno- i wielorodzinną.

Strefy usługowe na terenie gminy obejmują przede wszystkim istniejące obszary pełniące takie funkcje. Ich największa ilość związana jest z sąsiedztwem autostrady, gdyż dostępność komunikacyjna i powiązanie ze szlakiem komunikacyjnym o znaczeniu krajowym stwarza dobre warunki do lokalizowania takich funkcji. W sąsiedztwie autostrady zabudowa mieszkaniowa występuje jedynie w niewielkim zakresie, co również jest przesłanką do lokalizowania terenów usług o dużych powierzchniach. Ww. przesłanki zadecydowały także o wyznaczeniu strefy handlu wielkopowierzchniowego w obrębie Nowy Ciechocinek. Z uwagi na zgłoszony wniosek, strefa handlu wielkopowierzchniowego wyznaczona została także w obrębie Przybranowo. Strefy usługowe obejmują nie tylko tereny usług komercyjnych, ale także publicznych - w szczególności takich jak: szkoły, kościoły, urzędy, świetlice, obiekty sportowe. Możliwości zagospodarowania na cele

[4] Wyjątki stanowią sytuacje, w których na wniosek lub na podstawie informacji posiadanych przez gminę, na użytku Br nie jest prowadzone gospodarstwo rolne.

rekreacyjno-sportowe i turystyczne związane z lokalizacją jeziora Ostrowąs także zostały wzięte pod uwagę przy wyznaczaniu stref usługowych.
Na terenie gminy wyznaczono stosunkowo niewiele stref gospodarczych – obejmują one głównie obszary o takich funkcjach wyznaczone w planach miejscowych lub aktualnie pełniące takie funkcje, z uwzględnieniem możliwości rozbudowy istniejących zakładów produkcyjnych. Kilka nowych stref gospodarczych wyznaczono na wniosek właścicieli gruntów.
Ze względu na występujące na terenie gminy udokumentowane złoża kopalin i istniejące (lub planowane) działalności w zakresie wydobycia kopaliny wyznaczono strefy górnictwa w obrębach: Podgaj, Opoki, Przybranowo, Grabie, Wilkostowo i Ośno. W przypadku zaniechania lub niepodjęcia wydobycia część stref górnictwa dopuszcza przeznaczenie terenów na inne cele.
Z uwagi na rolniczy charakter południowej i wschodniej części gminy, a także częściowo północno-zachodniej części, wyznaczono znaczne obszary stref produkcji rolniczej. Strefy te obejmują także tereny istniejącej działalności w zakresie produkcji rolnej, ogrodniczej i hodowlanej. Wyznaczone strefy produkcji rolniczej poza obszarami istniejących gospodarstw wielkotowarowych mają na celu umożliwienie rozwoju działalności rolniczej, ogrodniczej, hodowlanej – zarówno wielkotowarowej, jak i w ramach istniejących mniejszych gospodarstw rolnych. Ze strefy produkcji rolniczej zrezygnowano w obszarze pokrywającym się z korytarzem ekologicznym oraz z terenami obszarów objętych ochroną przyrody. Spośród stref produkcji rolniczej wyodrębniono te, na których zlokalizowane są istniejące elektrowni wiatrowe.
Strefami infrastrukturalnymi objęto istniejące tereny infrastruktury technicznej z zakresu obsługi gminy, tj. oczyszczalnie ścieków, ujęcia wód komunalnych, pompownie ścieków, główne punkty zasilania, stację zasuw SB5 Wiesiółka. Mniejsze tereny infrastruktury technicznej włączono do stref sąsiednich, gdyż każda ze stref przewiduje również tereny infrastruktury technicznej w profilu podstawowym.
Strefy zieleni i rekreacji na terenie gminy to głównie obszary istniejących placów zabaw i obiektów sportowo-rekreacyjnych, parków, w tym parków podworskich. Objęto nimi także tereny rekreacyjne w sąsiedztwie większych zbiorników wodnych (np. w obrębie Służewo oraz Ostrowąs).
Strefami cmentarzy objęto istniejące tereny cmentarzy, zarówno czynnych, jak i nieczynnych, ale objętych ochroną konserwatorską.
Strefą komunikacyjną objęto obszar kolejowy, teren autostrady tożsamy z liniami rozgraniczającymi, a także drogi wojewódzkie i częściowo powiatowe o klasie drogi co najmniej zbiorczej.
Pozostały obszar gminy objęto strefą otwartą, w której znajdują się głównie lasy i grunty rolne.

Wyznaczając strefy planistyczne wzięto pod uwagę także istniejące uwarunkowania rozwoju przestrzennego gminy. Kluczowym w kontekście zakresu przestrzennego planu ogólnego było wyłączenie z opracowania terenów zamkniętych wojskowych, tj. ustalonych przez Ministra Obrony Narodowej.
Tereny w granicach obszarów Natura 2000 ujęte zostały w strefie otwartej, co zapewni właściwą ochronę zasobów środowiska przyrodniczego chroniąc je przed zabudową. Tereny w granicach Obszaru Chronionego Krajobrazu mają ustalone strefy w nawiązania do obowiązujących planów

miejscowych i istniejącego zagospodarowania. Wyznaczając strefy planistyczne wzięto pod uwagę lokalizację siedlisk przyrodniczych tak, aby ograniczyć ewentualną presję przyrodniczą. Dla terenów, na których zlokalizowane są pomniki przyrody zachowuje się ich dotychczasową funkcję. Użytki ekologiczne – te zlokalizowane poza granicami terenów zamkniętych wojskowych - znalazły się w granicach stref otwartych. Znacznie ograniczono ilość stref z zabudową w obrębie korytarzy ekologicznych stanowiących doliny rzeki Wisły i Tążyny. Podobnie w strefie otwartej znalazły się osuwisko i tereny zagrożone ruchami masowymi. Grunty leśne (zwłaszcza duże i zwarte kompleksy leśne), zmeliorowane i grunty orne klas I-III w przeważającej większości objęto strefami otwartymi w celu ochrony ich wartości dla środowiska i upraw rolnych. Tereny górnicze objęto strefami górnictwa, co umożliwi dalsze wydobywanie kopaliny ze złoża. Wyjątkiem jest teren górniczy „Ciechocinek", który z uwagi na rozległość, rodzaj złoża (eody termalne) i brak lokalizacji w granicach gminy Aleksandrów obiektów zakładu górniczego, nie objęto strefą górnictwa.

Obszary szczególnego zagrożenia powodzią ze strony rzeki Tążyny znalazły się głównie w strefie otwartej. Wyjątek stanowią fragmenty stref górnictwa wyznaczone w celu umożliwienia eksploatacji kopalin. Również zdecydowana większość obszaru szczególnego zagrożenia powodzią ze strony rzeki Wisły znalazła się w strefie otwartej, dzięki czemu ryzyko zniszczeń zostanie zminimalizowane, a jednocześnie wyznaczone strefy nie utrudniają zarządzania ryzykiem przeciwpowodziowym. W granicach obszarów szczególnego zagrożenia powodzią znalazły się dwie strefy wielofunkcyjne z zabudową zagrodową (888SZ, 889SZ) oraz jedna strefa wielofunkcyjna z zabudową mieszkaniową jednorodzinną (180SJ). Wynika to z faktu, że są to tereny istniejącej zabudowy o takiej funkcji, wyznaczone zgodnie z art. 13d ust. 1 ustawy o planowaniu i zagospodarowaniu przestrzennym. Brak wyznaczenia dla tych terenów stref planistycznych zgodnie z aktualnym użytkowaniem uniemożliwiłoby działania inwestycyjne w obrębie budynków, np. przebudowę. Dla tych stref ustalono wskaźniki urbanistyczne zgodnie z aktualnym stanem zagospodarowania, przez co zapewnia się zgodność przyszłego sposobu zagospodarowania z działaniami mającymi na celu minimalizowanie zniszczeń w przypadku wystąpienia powodzi. Obszary szczególnego zagrożenia powodzią stanowiły główne ograniczenie i uwarunkowanie, które wzięto pod uwagę przy wyznaczaniu stref planistycznych i kreowaniu dalszego rozwoju gminy.

Obiekty infrastrukturalne, w szczególności takie jak ujęcia wód komunalnych, Główne Punkty Zasilania, oczyszczalnię ścieków ujęto jako strefy infrastrukturalne, w celu zabezpieczenia dalszego funkcjonowania tych strategicznych dla gminy obszarów. Zasięgi pasów technologicznych i stref kontrolowanych należy uwzględnić na dalszym etapie procesu planistycznego i budowlanego.

O rodzaju stref wyznaczonych dla terenów, na których zlokalizowane są obszary i obiekty zabytkowe, w dużym stopniu decydował obecny sposób użytkowania. Wyznaczone strefy planistyczne to głównie strefy usługowe, strefy zieleni i rekreacji, strefy cmentarzy lub strefy wielofunkcyjne z zabudową mieszkaniową jednorodzinną i wielorodzinną.

Elementy infrastruktury społecznej z zakresu ochrony zdrowia, oświaty, nauki, administracji publicznej, kultury, sportu uwzględniono jako strefy usługowe lub w profilach podstawowych i/lub dodatkowych pozostałych stref (np. z zabudową mieszkaniową wielorodzinną). Obiekty sakralne ujęto w strefie usługowej, a cmentarze w strefie cmentarzy. Na dalszym etapie inwestycyjnym przy

zagospodarowaniu terenów w sąsiedztwie cmentarzy należy uwzględnić obowiązujące strefy sanitarne w odległości 50m i 150m od cmentarzy, zgodnie z Rozporządzeniem Ministra Gospodarki Komunalnej z dnia 25 sierpnia 1959 r. w sprawie określenia, jakie tereny pod względem sanitarnym są odpowiednie na cmentarze (Dz. U. Nr 52, poz. 315). Zasięg tych stref wskazano w części graficznej uzasadnienia stanowiącej uwarunkowania rozwoju gminy. Wszystkie strefy wyznaczone w sąsiedztwie cmentarzy, poprzez ustalone profile funkcjonalne, umożliwiają zagospodarowanie w przyszłości terenów z uwzględnieniem ww. przepisów. Elementy infrastruktury transportowej, tj. drogę krajową – autostradę A1, drogi wojewódzkie i powiatowe, a także linię kolejową uwzględniono jako strefę komunikacyjną. Drogi publiczne gminne i prywatne pozostawiono jako strefę otwartą, która w profilu podstawowym dopuszcza tereny komunikacji.

3. Uzasadnienie przyczyn wyznaczenia obszaru uzupełnienia zabudowy w granicach określonych w planie ogólnym

W granicach gminy Aleksandrów Kujawski wyznaczono **obszary uzupełnienia zabudowy** (OUZ).

W pierwszej kolejności wyznaczono obszar uzupełnienia zabudowy zgodnie z Rozporządzeniem Ministra Rozwoju i Technologii z dnia 2 maja 2024 r. w sprawie sposobu wyznaczania obszaru uzupełnienia zabudowy w planie ogólnym gminy, dokonując wcześnie selekcji budynków zgodnie z §1 ust. 1 pkt 1 ww. rozporządzenia. Selekcji budynków dokonano poprzez analizę funkcji budynków określoną w Ewidencji Gruntów i Budynków (dane pozyskane ze Starostwa Powiatowego w Aleksandrowie Kujawskim) i przypisanie im właściwego kodu według Klasyfikacji Środków Trwałych. Do grupy budynków, które spełniają warunki wskazane w §1 ust. 1 pkt 1 lit. a – g rozporządzenia sprawie sposobu wyznaczania obszaru uzupełnienia zabudowy w planie ogólnym gminy, włączono również budynki widniejące w BDOT10k, a niewykazane w EGiB. Wzięto pod uwagę także budynki zlokalizowane poza granicami gminy w jego bezpośrednim sąsiedztwie celem wygenerowania realnego zasięgu obszaru uzupełnienia zabudowy. Po wyselekcjonowaniu budynków właściwych do uwzględnienia przy wyznaczaniu obszaru uzupełnienia zabudowy, wygenerowano tzw. wyjściowy obszar uzupełnienia zabudowy korzystając z funkcji „Wyznaczanie OUZ” narzędzia Wtyczka APP2 (dedykowanego programowi QGIS).

Zgodnie z §1 ust. 5 rozporządzenia sprawie sposobu wyznaczania obszaru uzupełnienia zabudowy w planie ogólnym gminy dopuszcza się rozszerzenie granic obszarów uzupełnienia zabudowy wyznaczonych w sposób, o którym mowa w §1 ust. 1 tego rozporządzenia, uwzględniając lokalne uwarunkowania oraz politykę przestrzenną gminy, jednak nie więcej niż o obszar o łącznej powierzchni obliczonej zgodnie ze wzorem:

$$P_p = 25\ \% * (P_b - P_u)$$

gdzie:

P_p - oznacza łączną maksymalną powierzchnię powiększenia obszarów uzupełnienia zabudowy wyznaczonych w sposób, o którym mowa w ust. 1, w wyniku rozszerzenia ich granic,

P_b - oznacza łączną powierzchnię obszarów wyznaczonych w sposób, o którym mowa w ust. 1 pkt 1-3 [dla gminy Aleksandrów Kujawski powierzchnia ta wyniosła 13139482,52 m^2]

P_u - oznacza łączną powierzchnię obszarów uzupełnienia zabudowy wyznaczonych w sposób, o którym mowa w ust. 1 [dla gminy Aleksandrów Kujawski powierzchnia ta wyniosła 5097394,32 m^2]

Stosując powyższy wzór, tj. dokonując działania matematycznego: 25% x (13139482,52 m^2 - 5097394,32 m^2), uzyskano wynik 2010522,05 m^2 oznaczający łączną maksymalną powierzchnię powiększenia obszarów uzupełnienia zabudowy wyznaczonych w sposób, o którym mowa w ust. 1, w wyniku rozszerzenia ich granic.

Zgodnie z powyższym wzorem, istnieje możliwość rozszerzenia tzw. bazowego OUZ o maksymalnie 2010522,05 m^2 (tj. 201,052 ha).

W gminie Aleksandrów Kujawski dokonano rozszerzenia tzw. wyjściowego OUZ o powierzchnię 194,17 ha, tj. zgodnie z ww. limitem powiększenia.

Rozszerzenia OUZ dokonano na terenach w bezpośrednim sąsiedztwie istniejącej zabudowy, położonych w bezpośrednim sąsiedztwie terenów zainwestowanych, kierując się zasadą tworzenia zwartych struktur przestrzennych. Modyfikacji granic wyjściowego OUZ dokonano także poprzez zlikwidowanie jego fragmentów w granicach znacznej ilości dróg. Ma to na celu urealnienie granic obszarów uzupełnienia zabudowy i zoptymalizowanie granic terenów, dla których w przyszłości możliwe będzie wydanie decyzji o warunkach zabudowy. Rozszerzenie granic obszarów uzupełnienia zabudowy objęło, oprócz terenów niezabudowanych, także tereny zabudowane poprzez dostosowanie ich granic do granic działek ewidencyjnych i konturów użytków gruntowych, zapewniając istniejącym terenom budowlanym możliwości faktycznej rozbudowy. Dokonując rozszerzenia obszaru uzupełnienia zabudowy wzięto pod uwagę ograniczenia wynikające z §1 ust. 6 Rozporządzenia Ministra Rozwoju i Technologii z dnia 2 maja 2024 r. w sprawie sposobu wyznaczania obszaru uzupełnienia zabudowy w planie ogólnym gminy, zgodnie z którym na użytkach rolnych klas I-III poza granicami administracyjnymi miast rozszerzenie granic obszaru uzupełnienia zabudowy dopuszczalne było wyłącznie na obszarach wyznaczonych w wyniku wykonania czynności, o których mowa w ust. 1 pkt 1-3 tego rozporządzenia, położonych w odległości nie większej niż 50 m od granicy pasa drogowego drogi publicznej w rozumieniu przepisów ustawy z dnia 21 marca 1985 r. o drogach publicznych (Dz. U. z 2024 r. poz. 320), z wyłączeniem dróg ekspresowych i autostrad. Należy wyjaśnić, że dokonując rozszerzenia obszaru uzupełnienia zabudowy na użytkach rolnych klas I-III bazowano na klasyfikacji gruntów określonej w Ewidencji Gruntów i Budynków oraz na danych publicznych dotyczących statusu dróg: za publiczne przyjęto wszystkie drogi wojewódzkie oraz powiatowe oraz drogi gminne według informacji o ich statusie drogi publicznej pozyskanych z Urzędu Gminy Aleksandrów Kujawski.

Wyznaczony wyjściowy OUZ usunięto z przeważającej części terenów objętych obowiązującymi miejscowymi planami zagospodarowania przestrzennego (z wyjątkiem terenów opisanych w poprzednim rozdziale, dla których dokonano zmiany przeznaczenia względem ustaleń planu miejscowego) z uwagi na fakt, że celem wyznaczenia obszarów uzupełnienia zabudowy jest

wskazanie terenów, na których możliwe będzie wydawanie decyzji o warunkach zabudowy (stosownie do art. 61 ust. 1 pkt 1a ustawy o planowaniu i zagospodarowaniu przestrzennym), co jest zgodne z dyspozycją §1 ust. 4 rozporządzenia w sprawie sposobu wyznaczania obszaru uzupełnienia zabudowy w planie ogólnym gminy.

Podsumowując, wyznaczone obszary uzupełnienia zabudowy w ich ostatecznym kształcie stwarzają warunki do kontrolowanego i spójnego rozwoju zabudowy poprzez nawiązanie do aktualnego zasięgu terenów zabudowanych, przez co ograniczone zostanie rozpraszanie zabudowy na tereny bez dostępu do drogi lub infrastruktury technicznej. Dzięki zasięgom obszarów uzupełnienia zabudowy rozwój miejscowości gminy będzie odbywał się w sposób kontrolowany i z uwzględnieniem potrzeb zrównoważonego rozwoju. Dodatkowo, ochronie przed zainwestowaniem na cele nierolnicze będą podlegać obszary istotne dla rozwoju gospodarki rolnej na terenach użytków rolnych wysokich klas bonitacyjnych.

4. Uzasadnienie przyczyn wyznaczenia obszaru zabudowy śródmiejskiej w granicach określonych w planie ogólnym

Zgodnie z art. 2 pkt 23 ustawy z dnia 27 marca 2003 r. o planowaniu i zagospodarowaniu przestrzennym przez obszar zabudowy śródmiejskiej rozumie się położony w mieście obszar zwartej, intensywnej zabudowy mieszkaniowej i usługowej. W granicach gminy Aleksandrów Kujawski nie wyznacza się obszarów zabudowy śródmiejskiej z uwagi na brak ośrodków miejskich.

5. Uzasadnienie przyczyn ustalenia gminnych standardów urbanistycznych w zakresie określonym w planie ogólnym

a) katalog stref planistycznych

Dla terenu gminy Aleksandrów Kujawski ustalono gminny katalog stref planistycznych. W gminnym katalogu stref planistycznych określono:

1) profil funkcjonalny stref planistycznych (podstawowy i/lub dodatkowy);

2) wartości maksymalnej nadziemnej intensywności zabudowy, maksymalnej wysokości zabudowy oraz maksymalnego udziału powierzchni zabudowy w strefach:

- wielofunkcyjnej z zabudową mieszkaniową wielorodzinną,
- wielofunkcyjnej z zabudową mieszkaniową jednorodzinną,
- wielofunkcyjnej z zabudową zagrodową,
- usługowej,
- handlu wielkopowierzchniowego,
- gospodarczej,
- produkcji rolniczej;

3) wartości minimalnego udziału powierzchni biologicznie czynnej nie mniejszego niż wynika to z przepisów Rozporządzenia Ministra Rozwoju i Technologii z dnia 8 grudnia 2023 r. w sprawie

projektu planu ogólnego gminy, dokumentowania prac planistycznych w zakresie tego planu oraz wydawania z niego wypisów i wyrysów (Dz. U. poz. 2758 z późn. zm.), w strefach:

- wielofunkcyjnej z zabudową mieszkaniową wielorodzinną,
- wielofunkcyjnej z zabudową mieszkaniową jednorodzinną,
- wielofunkcyjnej z zabudową zagrodową,
- usługowej,
- handlu wielkopowierzchniowego,
- gospodarczej;
- produkcji rolniczej,
- infrastrukturalnej,
- zieleni i rekreacji,
- cmentarzy.

Charakterystykę stref planistycznych, w tym ich profil funkcjonalny oraz minimalny udział powierzchni biologicznie czynnej określa Rozporządzenie ministra rozwoju i technologii z dnia 8 grudnia 2023 r. w sprawie projektu planu ogólnego gminy, dokumentowania prac planistycznych w zakresie tego planu oraz wydawania z niego wypisów i wyrysów (Dz.U.2023.2758 ze zm.).

Zgodnie z przepisami, profile podstawowe stref zawierają wszystkie rodzaje terenów wskazanych w załączniku nr 1 do ww. rozporządzenia.

Profile dodatkowe:

We wszystkich strefach wielofunkcyjnych z zabudową mieszkaniową wielorodzinną dopuszczonym profilem dodatkowym jest teren zieleni naturalnej. W części stref dopuszczono także zabudowę mieszkaniową jednorodzinną (1SW, 2SW, 8SW, 9SW, 11SW, 14SW, 15SW, 17SW, 20SW, 22SW, 27SW, 33SW-39SW, 41SW-43SW, 45SW) - są to głównie pojedyncze strefy zlokalizowane w strukturach zabudowy jednorodzinnej lub strefy, w których powstanie zabudowy jednorodzinnej (lub przekształcenie istniejącego budynku wielorodzinnego na jednorodzinny) nie spowoduje konfliktów społecznych i nie będzie miało negatywnego wpływu na ład przestrzenny. W strefach wielofunkcyjnych z zabudową mieszkaniową wielorodzinną nie dopuszczono terenów handlu wielkopowierzchniowego, gdyż na cele takiego handlu wyznaczono dedykowane strefy.

W strefach wielofunkcyjnych z zabudową mieszkaniową jednorodzinną w profilach dodatkowych dopuszczono teren zieleni naturalnej, teren lasu i teren wód jako uzupełnienie funkcji podstawowych. Dodatkowo, dla części stref wielofunkcyjnych z zabudową mieszkaniową jednorodzinną położonych w obrębach Otłoczyn, Białe Błota, Ostrowąs (75SJ, 94SJ-98SJ, 161SJ-181SJ, 273SJ-274SJ, 285SJ-288SJ, 346SJ, 369SJ, 389SJ, 513SJ, 517SJ, 606SJ, 628SJ, 657SJ, 662SJ) dopuszczono tereny zabudowy letniskowej lub rekreacji indywidualnej, co wynika z warunków przyrodniczych w tych obrębach sprzyjających rekreacji indywidualnej (lasy, jezioro). Jedyną strefą bez dopuszczonych profili dodatkowych jest strefa 180SJ, co wynika z faktu położenia w granicach obszaru szczególnego zagrożenia powodzią.

W strefach wielofunkcyjnych z zabudową zagrodową zdecydowano o wykluczeniu możliwości lokalizacji wielkotowarowej produkcji rolnej (oprócz strefy 203SZ, w której dopuszczono teren

wielkotowarowej produkcji rolnej, co wynika z aktualnego sposobu zagospodarowania strefy) i biogazowni. Wykluczenie w tych strefach terenów biogazowni wynika z ogólnogminnej zasady w zakresie zakazu lokalizacji takich terenów. Przewiduje się, że biogazownie rolnicze będą realizowane w ramach funkcji zagrodowej, wspomagającej działalność rolniczą. Dla wielkotowarowej produkcji rolnej dedykowane są strefy produkcji rolniczej. Jedynymi strefami bez dopuszczonych profili dodatkowych są strefy 888SZ i 889SZ, co wynika z faktu położenia w granicach obszaru szczególnego zagrożenia powodzią. Poza ww. wyjątkami w strefach strefach wielofunkcyjnych z zabudową zagrodową dopuszczono: teren rolnictwa z zakazem zabudowy, teren usług, teren zieleni naturalnej, teren lasu, teren wód.

W zdecydowanej większości stref usługowych dopuszczalnymi profilami dodatkowymi są jedynie: teren zieleni naturalnej, teren lasu, teren wód. Dla części stref dodatkowo dopuszczono teren składów i magazynów, teren elektrowni słonecznej jako funkcje wspomagające funkcję podstawową strefy. Działalność usługowa często wymaga powierzchni magazynowych i składowych, a w celu wsparcia działalności również możliwości zaopatrzenia w energię ze źródeł odnawialnych celem zmniejszenia kosztów prowadzonej działalności. Strefami usługowymi z dopuszczonymi terenami składów i magazynów oraz/lub terenami elektrowni słonecznej są strefy: 7SU, 30SU, 46SU, 50SU, 84SU, 105SU, 106SU, 110SU, 112SU, 130SU, 134SU, 135SU. Nie ustalono żadnego profilu dodatkowego dla strefy 136SU (teren zabytkowego kościoła) w celu zwiększenia ochrony konserwatorskiej tego terenu.

W strefie handlu wielkopowierzchniowego w profilu dodatkowym dopuszczono wszystkie kategorie terenów, za wyjątkiem terenu lasu i terenu wód. Ustalone profile dodatkowe będą mogły stanowić uzupełnienie funkcji podstawowej, stwarzając szerokie możliwości zagospodarowania, zwłaszcza strefy 1SH w obrębie Nowy Ciechocinek położonej w sąsiedztwie autostrady.

W strefach gospodarczych w profilach dodatkowych dopuszczono usługi, z uwagi na fakt, że istniejące tereny produkcyjne oraz tereny o funkcjach produkcyjnych wyznaczone w planach miejscowych dopuszczają również takie przeznaczenie terenu. Dzięki temu wyznaczone strefy gospodarcze zbieżne będą pod katem funkcjonalnym z istniejącymi i projektowanymi terenami aktywności gospodarczej i umożliwią dywersyfikację prowadzonej działalności. W ramach dwóch stref (3SP, 16SP) dopuszczono także teren lasu, z uwagi na fakt, że w granicach tych stref zlokalizowane są użytki leśne.

Dla większości stref produkcji rolniczej profilami dodatkowymi są: teren rolnictwa z zakazem zabudowy, teren elektrowni słonecznej, teren zieleni naturalnej, teren lasu, teren wód. Są to strefy otoczone strefą otwartą również z zakazem lokalizacji elektrowni słonecznych, a więc ustalenia dla tego obszaru są spójne. W strefach planistycznych 1SR, 2SR, 36SR-39SR dopuszczono dodatkowo tereny elektrowni wiatrowych – są to strefy, w granicach których zlokalizowane są istniejące elektrownie wiatrowe. W strefach produkcji rolniczej wykluczono tereny biogazowni, co wynika z ogólnogminnej zasady w zakresie zakazu lokalizacji takich terenów. Przewiduje się, że biogazowni rolnicze będą realizowane w ramach funkcji zagrodowej, wspomagającej działalność rolniczą.

W strefach infrastrukturalnych w profilach dodatkowych dopuszczono wszystkie kategorie terenów, co daje tym terenom szerokie możliwości przyszłego zagospodarowania, w zależności od potrzeb gminy.

W większości stref zieleni i rekreacji w profilach dodatkowych dopuszczono wszystkie kategorie terenów w celu umożliwienia szerokich możliwości zagospodarowania tych stref. Tereny: usług sportu i rekreacji, teren usług kultury i rozrywki, teren usług handlu detalicznego, teren usług gastronomii, teren usług turystyki, teren usług nauki, teren usług edukacji, teren usług zdrowia i pomocy społecznej mogą stanowić uzupełnienie funkcji podstawowej i nie będą z nią kolidować. Dzięki temu wszelkie obszary parków, placów zabaw, plaży będzie możliwość uzupełnić funkcjami usługowymi dopełniającymi tereny zieleni. Wyjątkowo dla stref 6SN, 12SN, 31SN, 33SN, 34SN, 35SN dopuszczono w profilu dodatkowym wyłącznie teren zieleni naturalnej z uwagi na czynną ochronę konserwatorską tych terenów.

W strefach cmentarzy 3SC-6SC w profilach dodatkowych dopuszczono usługi handlu detalicznego, które ściśle związane są z działalnością czynnych cmentarzy. W pozostałych strefach cmentarzy zrezygnowano z usług handlu detalicznego z uwagi na czynną ochronę konserwatorską.

Profile dodatkowe stref górnictwa ustalone zostały w kontekście możliwości zagospodarowania w przyszłości na cele związane z kierunkiem rekultywacji dla danego obszaru. Dla strefy 7SG, jako położonej w sąsiedztwie wyznaczonej strefy usług, dopuszczono także usługi handlu i usługi rzemieślnicze. Dla tej strefy, ze względu na bliskość zabudowy mieszkaniowej, zrezygnowano z terenu produkcji. W strefach 6SG, 11SG, 15SG, kierując się przesłankami mającymi na celu optymalne warunki do prowadzenia działalności, dopuszczono tereny produkcji.

W strefach komunikacyjnych obejmujących pas drogowy autostrady A1 (1SK, 2SK, 4SK, 8SK) oraz w strefie 5SK w profilach dodatkowych dopuszczono pełen katalog profili. Wynika to z faktu, że obszar autostrady jest specyficznym terenem komunikacji, gdyż oprócz jezdni obejmuje także funkcje dodatkowe m.in. z zakresu obsługi podróżnych. Szeroki katalog profili dodatkowych ma na celu umożliwienie realizacji szerokiego wachlarza funkcji związanych z użytkowaniem autostrady. W pozostałych strefach komunikacyjnych ograniczono się jedynie do terenu zieleni urządzonej, terenu zieleni naturalnej, terenu wód jako do funkcji niekolidujących z funkcją komunikacyjną. We wszystkich strefach komunikacyjnych dopuszczono także teren drogi zbiorczej. W strefach 9SK i 10SK nie dopuszczono w profilu dodatkowym: terenów zieleni urządzonej, terenów usług sportu i rekreacji, terenów usług turystyki, terenów usług edukacji, terenów usług zdrowia i pomocy społecznej, gdyż w strefach tych przebiegają linie kolejowe.

We wszystkich strefach otwartych w profilu dodatkowym dopuszczono tereny zieleni urządzonej. Dla części stref otwartych dodatkowo dopuszczono tereny elektrowni słonecznych – są to strefy 10SO, 11SO, 16SO, 27SO, 38SO, 49SO, 55SO, 64SO, 76SO-80SO predysponowane do wykorzystania na cele produkcji energii za pomocą paneli fotowoltaicznych wykorzystujących energię słoneczną. Położone są one głównie we wschodniej części gminy, poza obszarami objętymi ochroną przyrodniczą i korytarzami ekologicznymi, poza kompleksami leśnymi, skupione w rejonach koncentracji zabudowy mieszkaniowej, usługowej i produkcyjnej, na potrzeby której miałyby produkować energię. W strefach 1SO, 9SO, 35SO, 37SO, 62SO, 85SO-90SO zrezygnowano z profili dodatkowych z uwagi na fakt, że strefy te stanowią tereny cenne z punktu widzenia przyrodniczego (lasy, jeziora) lub położone są w granicach obszarów szczególnego zagrożenia powodzią. W strefach

otwartych wykluczono tereny biogazowni, co wynika z ogólnogminnej zasady w zakresie zakazu lokalizacji takich terenów.

Wartości maksymalnej nadziemnej intensywności zabudowy, maksymalnej wysokości zabudowy oraz maksymalnego udziału powierzchni zabudowy:

Ustalając gminne standardy urbanistyczne kierowano się parametrami ustalonymi w obowiązujących miejscowych planach zagospodarowania przestrzennego, ujednolicając w planie ogólnym przyjęte w nich wskaźniki zagospodarowania terenów i gabaryty zabudowy, tj. zasadę wyboru maksymalnych wartości.

Dla obszarów nieobjętych planami miejscowymi ustalono parametry uwzględniając istniejący sposób użytkowania terenów, charakter zabudowy w otoczeniu, a także ustalenia planów miejscowych jeśli takie bezpośrednio graniczyły z danym terenem. Wartości maksymalnego udziału powierzchni zabudowy co do zasady ustalano w nawiązaniu do istniejącego zagospodarowania terenów, uwzględniając jednakże potencjalne możliwości rozbudowy istniejących budynków lub jako nawiązujące do sąsiednich stref wynikających z planów miejscowych. Ustalone wartości maksymalnej wysokości zabudowy na terenach zabudowanych odpowiadają istniejącym maksymalnym gabarytom zabudowy. Natomiast w odniesieniu do terenów niezabudowanych przy ustalaniu udziału powierzchni zabudowy i wysokości zabudowy kierowano się zasadą dostosowania wysokości do zabudowy sąsiedniej, w tym – jak wspomniano – uwzględniając wysokości zabudowy ustalonej w sąsiednich planach miejscowych. Wartości maksymalnej nadziemnej intensywności zabudowy ustalono w konsekwencji wskazanej wysokości zabudowy. Wskaźnik ten stanowi iloraz potencjalnej liczby kondygnacji nadziemnych (odpowiadającej parametrowi wysokości zabudowy) oraz wartości udziału zabudowy dla danej strefy. Zakresy ustalonych wartości dla poszczególnych rodzajów stref przedstawiają się następująco:

1) strefy wielofunkcyjne z zabudową mieszkaniową wielorodzinną:

- maksymalna nadziemna intensywność zabudowy: od 0,8 do 2,1
- maksymalna wysokość zabudowy: od 12 m do 15 m
- maksymalny udział powierzchni zabudowy: od 30% do 70%

2) strefy wielofunkcyjne z zabudową mieszkaniową jednorodzinną:

- maksymalna nadziemna intensywność zabudowy: od 0,3 do 1,8
- maksymalna wysokość zabudowy: od 9 m do 15 m
- maksymalny udział powierzchni zabudowy: od 20% do 100%

3) strefy wielofunkcyjne z zabudową zagrodową:

- maksymalna nadziemna intensywność zabudowy: od 0,1 do 1,0
- maksymalna wysokość zabudowy: od 10 m do 15 m
- maksymalny udział powierzchni zabudowy: od 2% do 70%

4) strefy usługowe:

- maksymalna nadziemna intensywność zabudowy: od 0,4 do 1,8
- maksymalna wysokość zabudowy: od 8 m do 30 m
- maksymalny udział powierzchni zabudowy: od 20% do 70%

5) strefa handlu wielkopowierzchniowego:

- maksymalna nadziemna intensywność zabudowy: 1,4
- maksymalna wysokość zabudowy: 20 m
- maksymalny udział powierzchni zabudowy: 70%.

6) strefy gospodarcze:

- maksymalna nadziemna intensywność zabudowy: od 0,5 do 2,1
- maksymalna wysokość zabudowy: od 12 m do 30 m
- maksymalny udział powierzchni zabudowy: od 50% do 80%.

7) strefy produkcji rolniczej:

- maksymalna nadziemna intensywność zabudowy: od 0,3 do 1,0
- maksymalna wysokość zabudowy: od 15 m do 120[5] m
- maksymalny udział powierzchni zabudowy: od 30% do 70%.

Wartości minimalnego udziału powierzchni biologicznie czynnej:

1) strefy wielofunkcyjne z zabudową mieszkaniową wielorodzinną: od 20% do 50%
2) strefy wielofunkcyjne z zabudową mieszkaniową jednorodzinną: od 20% do 70%
3) strefy wielofunkcyjne z zabudową zagrodową: od 10% do 95%
4) strefy usługowe: od 20% do 60%
5) strefa handlu wielkopowierzchniowego: 30%
6) strefy gospodarcze: od 10% do 50%
7) strefy produkcji rolniczej: 30%
8) strefa infrastrukturalna: 20%
9) strefa zieleni i rekreacji: od 50% do 95%
10) strefa cmentarzy: od 30% do 85%.

Dla części stref planistycznych, zgodnie z §2 ust. 3 Rozporządzenia Ministra Rozwoju i Technologii z dnia 8 grudnia 2023 r. w sprawie projektu planu ogólnego gminy, dokumentowania prac planistycznych w zakresie tego planu oraz wydawania z niego wypisów i wyrysów (Dz. U. poz. 2758 z późn. zm.) ustalono niższy minimalny udział powierzchni biologicznie czynnej stosownie do ustaleń obowiązujących miejscowych planów zagospodarowania przestrzennego, Są to następujące strefy:

oznaczenie strefy	min. udział pow. biologicznie czynnej w planie ogólnym (%)	numer uchwały ws. MPZP	tytuł MPZP	oznaczenie terenu w MPZP	min. udział pow. biologicznie czynnej w MPZP (%)
324SZ-335SZ	10	XLVI/366/22	Miejscowy plan zagospodarowania przestrzennego dla obszaru położonego w obrębie	1RM - 12RM	10

[5] Maksymalna wysokość w strefach 1SR, 2SR, 36SR-39SR maksymalna wysokości to 45 m – 120 m, tj. odpowiadająca wysokości całkowitej istniejących elektrowni wiatrowych zlokalizowanych w tych strefach

			ewidencyjnym Ośno Drugie, Plebanka, gmina Aleksandrów Kujawski		
516SJ, 618SJ	20	XLVI/366/22	Miejscowy plan zagospodarowania przestrzennego dla obszaru położonego w obrębie ewidencyjnym Ośno Drugie, Plebanka, gmina Aleksandrów Kujawski	1MN/U, 2MN/U	20
272SJ	20	XLVI/366/22	Miejscowy plan zagospodarowania przestrzennego dla obszaru położonego w obrębie ewidencyjnym Ośno Drugie, Plebanka, gmina Aleksandrów Kujawski	U/MN	20
21-23SU	20	XLVI/366/22	Miejscowy plan zagospodarowania przestrzennego dla obszaru położonego w obrębie ewidencyjnym Ośno Drugie, Plebanka, gmina Aleksandrów Kujawski	1U - 3U	20
24U	20	LXV/549/23	Miejscowy plan zagospodarowania przestrzennego dla obszaru położonego w obrębie ewidencyjnym Rożno-Parcele, gmina Aleksandrów Kujawski	72U	20
1SW	25	LXV/549/23	Miejscowy plan zagospodarowania przestrzennego dla obszaru położonego w obrębie ewidencyjnym Rożno-Parcele, gmina Aleksandrów Kujawski	15MW	25
8SW	25	LXV/549/23	Miejscowy plan zagospodarowania przestrzennego dla obszaru położonego w obrębie ewidencyjnym Rożno-Parcele, gmina Aleksandrów Kujawski	48MW	25
22SW	25	XIII/141/25	Miejscowy plan zagospodarowania przestrzennego dla obszaru położonego w obrębie ewidencyjnym Wołuszewo, gmina Aleksandrów Kujawski	1MW-U	25
31SU	20	XIII/141/25	Miejscowy plan zagospodarowania przestrzennego dla obszaru położonego w obrębie ewidencyjnym Wołuszewo, gmina Aleksandrów Kujawski	13UO	20
71SJ	20	XIII/141/25	Miejscowy plan zagospodarowania przestrzennego dla obszaru położonego w obrębie ewidencyjnym Wołuszewo, gmina Aleksandrów Kujawski	28U-MN	20
45SW	20	XXI/216/13	Miejscowy plan zagospodarowania przestrzennego dla obszaru położonego w obrębie ewidencyjnym Otłoczyn, gmina Aleksandrów Kujawski	12UO	20
29SU	20	XXI/216/13	Miejscowy plan zagospodarowania przestrzennego dla obszaru położonego w obrębie ewidencyjnym Otłoczyn, gmina Aleksandrów Kujawski	15UK	20
7SP	10	XXIII/217/25	Zmiana miejscowego planu zagospodarowania przestrzennego dla obszaru położonego w obrębie ewidencyjnym Otłoczyn	1U-PP-PS	10
44SW	25	VIII/110/24	Miejscowy plan zagospodarowania	1MW,	25

			przestrzennego dla obszaru położonego w obrębie ewidencyjnym Stawki, Zgoda, gmina Aleksandrów Kujawski	2MW, 3KR	
23SW	25	XXVI/234/26	Miejscowy plan zagospodarowania przestrzennego dla obszaru położonego w obrębie ewidencyjnym, Konradowo, Stawki, Zgoda, gmina Aleksandrów Kujawski	1MW,2MW, 1MW-U, 2MW-U, 2KDD, 11KDD, 4KR	25
65SU	20	XLVI/367/22	Zmiana miejscowego planu zagospodarowania przestrzennego wsi Odolion, gmina Aleksandrów Kujawski - usługi komercyjne (dz. 69/3, 69/4 i 70/5)	U	20
2SW	25	XLIII/345/22	Zmiana miejscowego planu zagospodarowania przestrzennego wsi Odolion, gmina Aleksandrów Kujawski	MW, 01KDL, 02KDD, E	25

Źródło: opracowanie własne

W przypadku stref, dla których przepisy nie wymagają określania wartości maksymalnej nadziemnej intensywności zabudowy, maksymalnej wysokości zabudowy oraz maksymalnego udziału powierzchni zabudowy, tj. stref infrastrukturalnych, górnictwa, zieleni i rekreacji, cmentarzy, otwartych i komunikacyjnych oraz w przypadku stref, dla których przepisy nie wymagają określania wartości minimalnego udziału powierzchni biologicznie czynnej, tj. stref otwartych i komunikacyjnych, w planie ogólnym, odstąpiono od ich określania. Wyjątkowo, z uwagi na ustalenia obowiązujących planów miejscowych lub wnioski właściwych instytucji ustalono także:

- dla strefy 17SN, 18SN, 20SN-22SN, 6SO, 69SO maksymalną wysokość zabudowy i minimalny udział powierzchni biologicznie czynnej,
- dla strefy 13SI maksymalną nadziemną intensywność zabudowy, maksymalny udział powierzchni zabudowy, maksymalną wysokość zabudowy i minimalny udział powierzchni biologicznie czynnej zgodnie z wnioskiem PERN S.A.,
- dla strefy 19SN, 32SN maksymalną nadziemną intensywność zabudowy, maksymalny udział powierzchni zabudowy, maksymalną wysokość zabudowy i minimalny udział powierzchni biologicznie czynnej.

Pełny gminny katalog stref planistycznych przedstawia poniższa tabela:

oznaczenie	nazwa strefy	profil podstawowy	profil dodatkowy	maks. nadziemna intensywność zabudowy	maks. udział powierzchni zabudowy (%)	maks. wysokość (m)	min. udział powierzchni biologicznie czynnej (%)
1SZ	strefa wielofunkcyjna z zabudową zagrodową	teren zabudowy zagrodowej, teren produkcji w gospodarstwach rolnych, teren akwakultury i obsługi rybactwa, teren komunikacji, teren zieleni urządzonej, teren ogrodów działkowych, teren infrastruktury technicznej	teren rolnictwa z zakazem zabudowy, teren usług, teren zieleni naturalnej, teren lasu, teren wód	1	50	15	30
2SZ	strefa wielofunkcyjna z zabudową zagrodową	teren zabudowy zagrodowej, teren produkcji w gospodarstwach rolnych, teren akwakultury i obsługi rybactwa, teren komunikacji, teren zieleni urządzonej, teren ogrodów działkowych, teren infrastruktury technicznej	teren rolnictwa z zakazem zabudowy, teren usług, teren zieleni naturalnej, teren lasu, teren wód	0,8	40	15	40
3SZ	strefa wielofunkcyjna z zabudową zagrodową	teren zabudowy zagrodowej, teren produkcji w gospodarstwach rolnych, teren akwakultury i obsługi rybactwa, teren komunikacji, teren zieleni urządzonej, teren ogrodów działkowych, teren infrastruktury technicznej	teren rolnictwa z zakazem zabudowy, teren usług, teren zieleni naturalnej, teren lasu, teren wód	1	50	15	30
4SZ	strefa wielofunkcyjna z zabudową zagrodową	teren zabudowy zagrodowej, teren produkcji w gospodarstwach rolnych, teren akwakultury i obsługi rybactwa, teren komunikacji, teren zieleni urządzonej, teren ogrodów działkowych, teren infrastruktury technicznej	teren rolnictwa z zakazem zabudowy, teren usług, teren zieleni naturalnej, teren lasu, teren wód	1	50	15	30

oznaczenie	nazwa strefy	profil podstawowy	profil dodatkowy	maks. nadziemna intensywność zabudowy	maks. udział powierzchni zabudowy (%)	maks. wysokość (m)	min. udział powierzchni biologicznie czynnej (%)
5SZ	strefa wielofunkcyjna z zabudową zagrodową	teren zabudowy zagrodowej, teren produkcji w gospodarstwach rolnych, teren akwakultury i obsługi rybactwa, teren komunikacji, teren zieleni urządzonej, teren ogrodów działkowych, teren infrastruktury technicznej	teren rolnictwa z zakazem zabudowy, teren usług, teren zieleni naturalnej, teren lasu, teren wód	1	50	15	30
6SZ	strefa wielofunkcyjna z zabudową zagrodową	teren zabudowy zagrodowej, teren produkcji w gospodarstwach rolnych, teren akwakultury i obsługi rybactwa, teren komunikacji, teren zieleni urządzonej, teren ogrodów działkowych, teren infrastruktury technicznej	teren rolnictwa z zakazem zabudowy, teren usług, teren zieleni naturalnej, teren lasu, teren wód	1	50	15	30
7SZ	strefa wielofunkcyjna z zabudową zagrodową	teren zabudowy zagrodowej, teren produkcji w gospodarstwach rolnych, teren akwakultury i obsługi rybactwa, teren komunikacji, teren zieleni urządzonej, teren ogrodów działkowych, teren infrastruktury technicznej	teren rolnictwa z zakazem zabudowy, teren usług, teren zieleni naturalnej, teren lasu, teren wód	1	50	15	30
8SZ	strefa wielofunkcyjna z zabudową zagrodową	teren zabudowy zagrodowej, teren produkcji w gospodarstwach rolnych, teren akwakultury i obsługi rybactwa, teren komunikacji, teren zieleni urządzonej, teren ogrodów działkowych, teren infrastruktury technicznej	teren rolnictwa z zakazem zabudowy, teren usług, teren zieleni naturalnej, teren lasu, teren wód	1	50	15	30
9SZ	strefa wielofunkcyjna z	teren zabudowy zagrodowej,	teren rolnictwa z	1	50	15	30

oznaczenie	nazwa strefy	profil podstawowy	profil dodatkowy	maks. nadziemna intensywność zabudowy	maks. udział powierzchni zabudowy (%)	maks. wysokość (m)	min. udział powierzchni biologicznie czynnej (%)
	zabudową zagrodową	teren produkcji w gospodarstwach rolnych, teren akwakultury i obsługi rybactwa, teren komunikacji, teren zieleni urządzonej, teren ogrodów działkowych, teren infrastruktury technicznej	zakazem zabudowy, teren usług, teren zieleni naturalnej, teren lasu, teren wód				
10SZ	strefa wielofunkcyjna z zabudową zagrodową	teren zabudowy zagrodowej, teren produkcji w gospodarstwach rolnych, teren akwakultury i obsługi rybactwa, teren komunikacji, teren zieleni urządzonej, teren ogrodów działkowych, teren infrastruktury technicznej	teren rolnictwa z zakazem zabudowy, teren usług, teren zieleni naturalnej, teren lasu, teren wód	1	50	15	30
11SZ	strefa wielofunkcyjna z zabudową zagrodową	teren zabudowy zagrodowej, teren produkcji w gospodarstwach rolnych, teren akwakultury i obsługi rybactwa, teren komunikacji, teren zieleni urządzonej, teren ogrodów działkowych, teren infrastruktury technicznej	teren rolnictwa z zakazem zabudowy, teren usług, teren zieleni naturalnej, teren lasu, teren wód	1	50	15	30
12SZ	strefa wielofunkcyjna z zabudową zagrodową	teren zabudowy zagrodowej, teren produkcji w gospodarstwach rolnych, teren akwakultury i obsługi rybactwa, teren komunikacji, teren zieleni urządzonej, teren ogrodów działkowych, teren infrastruktury technicznej	teren rolnictwa z zakazem zabudowy, teren usług, teren zieleni naturalnej, teren lasu, teren wód	1	50	15	30
13SZ	strefa wielofunkcyjna z zabudową zagrodową	teren zabudowy zagrodowej, teren produkcji w gospodar-	teren rolnictwa z zakazem zabudo-	1	50	15	30

oznaczenie	nazwa strefy	profil podstawowy	profil dodatkowy	maks. nadziemna intensywność zabudowy	maks. udział powierzchni zabudowy (%)	maks. wysokość (m)	min. udział powierzchni biologicznie czynnej (%)
		stwach rolnych, teren akwakultury i obsługi rybactwa, teren komunikacji, teren zieleni urządzonej, teren ogrodów działkowych, teren infrastruktury technicznej	wy, teren usług, teren zieleni naturalnej, teren lasu, teren wód				
14SZ	strefa wielofunkcyjna z zabudową zagrodową	teren zabudowy zagrodowej, teren produkcji w gospodarstwach rolnych, teren akwakultury i obsługi rybactwa, teren komunikacji, teren zieleni urządzonej, teren ogrodów działkowych, teren infrastruktury technicznej	teren rolnictwa z zakazem zabudowy, teren usług, teren zieleni naturalnej, teren lasu, teren wód	1	50	15	30
15SZ	strefa wielofunkcyjna z zabudową zagrodową	teren zabudowy zagrodowej, teren produkcji w gospodarstwach rolnych, teren akwakultury i obsługi rybactwa, teren komunikacji, teren zieleni urządzonej, teren ogrodów działkowych, teren infrastruktury technicznej	teren rolnictwa z zakazem zabudowy, teren usług, teren zieleni naturalnej, teren lasu, teren wód	1	50	15	30
16SZ	strefa wielofunkcyjna z zabudową zagrodową	teren zabudowy zagrodowej, teren produkcji w gospodarstwach rolnych, teren akwakultury i obsługi rybactwa, teren komunikacji, teren zieleni urządzonej, teren ogrodów działkowych, teren infrastruktury technicznej	teren rolnictwa z zakazem zabudowy, teren usług, teren zieleni naturalnej, teren lasu, teren wód	1	50	15	30
17SZ	strefa wielofunkcyjna z zabudową zagrodową	teren zabudowy zagrodowej, teren produkcji w gospodarstwach rolnych, teren akwa-	teren rolnictwa z zakazem zabudowy, teren usług,	1	50	15	30

oznaczenie	nazwa strefy	profil podstawowy	profil dodatkowy	maks. nadziemna intensywność zabudowy	maks. udział powierzchni zabudowy (%)	maks. wysokość (m)	min. udział powierzchni biologicznie czynnej (%)
		kultury i obsługi rybactwa, teren komunikacji, teren zieleni urządzonej, teren ogrodów działkowych, teren infrastruktury technicznej	teren zieleni naturalnej, teren lasu, teren wód				
18SZ	strefa wielofunkcyjna z zabudową zagrodową	teren zabudowy zagrodowej, teren produkcji w gospodarstwach rolnych, teren akwakultury i obsługi rybactwa, teren komunikacji, teren zieleni urządzonej, teren ogrodów działkowych, teren infrastruktury technicznej	teren rolnictwa z zakazem zabudowy, teren usług, teren zieleni naturalnej, teren lasu, teren wód	1	50	15	30
19SZ	strefa wielofunkcyjna z zabudową zagrodową	teren zabudowy zagrodowej, teren produkcji w gospodarstwach rolnych, teren akwakultury i obsługi rybactwa, teren komunikacji, teren zieleni urządzonej, teren ogrodów działkowych, teren infrastruktury technicznej	teren rolnictwa z zakazem zabudowy, teren usług, teren zieleni naturalnej, teren lasu, teren wód	1	50	15	30
20SZ	strefa wielofunkcyjna z zabudową zagrodową	teren zabudowy zagrodowej, teren produkcji w gospodarstwach rolnych, teren akwakultury i obsługi rybactwa, teren komunikacji, teren zieleni urządzonej, teren ogrodów działkowych, teren infrastruktury technicznej	teren rolnictwa z zakazem zabudowy, teren usług, teren zieleni naturalnej, teren lasu, teren wód	1	50	15	30
21SZ	strefa wielofunkcyjna z zabudową zagrodową	teren zabudowy zagrodowej, teren produkcji w gospodarstwach rolnych, teren akwakultury i obsługi rybactwa,	teren rolnictwa z zakazem zabudowy, teren usług, teren zieleni natu-	1	50	15	30

oznaczenie	nazwa strefy	profil podstawowy	profil dodatkowy	maks. nadziemna intensywność zabudowy	maks. udział powierzchni zabudowy (%)	maks. wysokość (m)	min. udział powierzchni biologicznie czynnej (%)
		teren komunikacji, teren zieleni urządzonej, teren ogrodów działkowych, teren infrastruktury technicznej	ralnej, teren lasu, teren wód				
22SZ	strefa wielofunkcyjna z zabudową zagrodową	teren zabudowy zagrodowej, teren produkcji w gospodarstwach rolnych, teren akwakultury i obsługi rybactwa, teren komunikacji, teren zieleni urządzonej, teren ogrodów działkowych, teren infrastruktury technicznej	teren rolnictwa z zakazem zabudowy, teren usług, teren zieleni naturalnej, teren lasu, teren wód	1	50	15	30
23SZ	strefa wielofunkcyjna z zabudową zagrodową	teren zabudowy zagrodowej, teren produkcji w gospodarstwach rolnych, teren akwakultury i obsługi rybactwa, teren komunikacji, teren zieleni urządzonej, teren ogrodów działkowych, teren infrastruktury technicznej	teren rolnictwa z zakazem zabudowy, teren usług, teren zieleni naturalnej, teren lasu, teren wód	1	50	15	30
24SZ	strefa wielofunkcyjna z zabudową zagrodową	teren zabudowy zagrodowej, teren produkcji w gospodarstwach rolnych, teren akwakultury i obsługi rybactwa, teren komunikacji, teren zieleni urządzonej, teren ogrodów działkowych, teren infrastruktury technicznej	teren rolnictwa z zakazem zabudowy, teren usług, teren zieleni naturalnej, teren lasu, teren wód	1	50	15	30
25SZ	strefa wielofunkcyjna z zabudową zagrodową	teren zabudowy zagrodowej, teren produkcji w gospodarstwach rolnych, teren akwakultury i obsługi rybactwa, teren komunikacji, teren zie-	teren rolnictwa z zakazem zabudowy, teren usług, teren zieleni naturalnej, teren lasu,	1	50	15	30

oznaczenie	nazwa strefy	profil podstawowy	profil dodatkowy	maks. nadziemna intensywność zabudowy	maks. udział powierzchni zabudowy (%)	maks. wysokość (m)	min. udział powierzchni biologicznie czynnej (%)
		leni urządzonej, teren ogrodów działkowych, teren infrastruktury technicznej	teren wód				
26SZ	strefa wielofunkcyjna z zabudową zagrodową	teren zabudowy zagrodowej, teren produkcji w gospodarstwach rolnych, teren akwakultury i obsługi rybactwa, teren komunikacji, teren zieleni urządzonej, teren ogrodów działkowych, teren infrastruktury technicznej	teren rolnictwa z zakazem zabudowy, teren usług, teren zieleni naturalnej, teren lasu, teren wód	1	50	15	30
27SZ	strefa wielofunkcyjna z zabudową zagrodową	teren zabudowy zagrodowej, teren produkcji w gospodarstwach rolnych, teren akwakultury i obsługi rybactwa, teren komunikacji, teren zieleni urządzonej, teren ogrodów działkowych, teren infrastruktury technicznej	teren rolnictwa z zakazem zabudowy, teren usług, teren zieleni naturalnej, teren lasu, teren wód	1	50	15	30
28SZ	strefa wielofunkcyjna z zabudową zagrodową	teren zabudowy zagrodowej, teren produkcji w gospodarstwach rolnych, teren akwakultury i obsługi rybactwa, teren komunikacji, teren zieleni urządzonej, teren ogrodów działkowych, teren infrastruktury technicznej	teren rolnictwa z zakazem zabudowy, teren usług, teren zieleni naturalnej, teren lasu, teren wód	1	50	15	30
29SZ	strefa wielofunkcyjna z zabudową zagrodową	teren zabudowy zagrodowej, teren produkcji w gospodarstwach rolnych, teren akwakultury i obsługi rybactwa, teren komunikacji, teren zieleni urządzonej, teren ogro-	teren rolnictwa z zakazem zabudowy, teren usług, teren zieleni naturalnej, teren lasu, teren wód	1	50	15	30

oznaczenie	nazwa strefy	profil podstawowy	profil dodatkowy	maks. nadziemna intensywność zabudowy	maks. udział powierzchni zabudowy (%)	maks. wysokość (m)	min. udział powierzchni biologicznie czynnej (%)
		dów działkowych, teren infrastruktury technicznej					
30SZ	strefa wielofunkcyjna z zabudową zagrodową	teren zabudowy zagrodowej, teren produkcji w gospodarstwach rolnych, teren akwakultury i obsługi rybactwa, teren komunikacji, teren zieleni urządzonej, teren ogrodów działkowych, teren infrastruktury technicznej	teren rolnictwa z zakazem zabudowy, teren usług, teren zieleni naturalnej, teren lasu, teren wód	1	50	15	30
31SZ	strefa wielofunkcyjna z zabudową zagrodową	teren zabudowy zagrodowej, teren produkcji w gospodarstwach rolnych, teren akwakultury i obsługi rybactwa, teren komunikacji, teren zieleni urządzonej, teren ogrodów działkowych, teren infrastruktury technicznej	teren rolnictwa z zakazem zabudowy, teren usług, teren zieleni naturalnej, teren lasu, teren wód	1	50	15	30
32SZ	strefa wielofunkcyjna z zabudową zagrodową	teren zabudowy zagrodowej, teren produkcji w gospodarstwach rolnych, teren akwakultury i obsługi rybactwa, teren komunikacji, teren zieleni urządzonej, teren ogrodów działkowych, teren infrastruktury technicznej	teren rolnictwa z zakazem zabudowy, teren usług, teren zieleni naturalnej, teren lasu, teren wód	1	50	15	30
33SZ	strefa wielofunkcyjna z zabudową zagrodową	teren zabudowy zagrodowej, teren produkcji w gospodarstwach rolnych, teren akwakultury i obsługi rybactwa, teren komunikacji, teren zieleni urządzonej, teren ogrodów działkowych, teren infra-	teren rolnictwa z zakazem zabudowy, teren usług, teren zieleni naturalnej, teren lasu, teren wód	1	50	15	30

oznaczenie	nazwa strefy	profil podstawowy	profil dodatkowy	maks. nadziemna intensywność zabudowy	maks. udział powierzchni zabudowy (%)	maks. wysokość (m)	min. udział powierzchni biologicznie czynnej (%)
		struktury technicznej					
34SZ	strefa wielofunkcyjna z zabudową zagrodową	teren zabudowy zagrodowej, teren produkcji w gospodarstwach rolnych, teren akwakultury i obsługi rybactwa, teren komunikacji, teren zieleni urządzonej, teren ogrodów działkowych, teren infrastruktury technicznej	teren rolnictwa z zakazem zabudowy, teren usług, teren zieleni naturalnej, teren lasu, teren wód	1	50	15	30
35SZ	strefa wielofunkcyjna z zabudową zagrodową	teren zabudowy zagrodowej, teren produkcji w gospodarstwach rolnych, teren akwakultury i obsługi rybactwa, teren komunikacji, teren zieleni urządzonej, teren ogrodów działkowych, teren infrastruktury technicznej	teren rolnictwa z zakazem zabudowy, teren usług, teren zieleni naturalnej, teren lasu, teren wód	1	50	15	30
36SZ	strefa wielofunkcyjna z zabudową zagrodową	teren zabudowy zagrodowej, teren produkcji w gospodarstwach rolnych, teren akwakultury i obsługi rybactwa, teren komunikacji, teren zieleni urządzonej, teren ogrodów działkowych, teren infrastruktury technicznej	teren rolnictwa z zakazem zabudowy, teren usług, teren zieleni naturalnej, teren lasu, teren wód	1	50	15	30
37SZ	strefa wielofunkcyjna z zabudową zagrodową	teren zabudowy zagrodowej, teren produkcji w gospodarstwach rolnych, teren akwakultury i obsługi rybactwa, teren komunikacji, teren zieleni urządzonej, teren ogrodów działkowych, teren infrastruktury technicznej	teren rolnictwa z zakazem zabudowy, teren usług, teren zieleni naturalnej, teren lasu, teren wód	1	50	15	30

oznaczenie	nazwa strefy	profil podstawowy	profil dodatkowy	maks. nadziemna intensywność zabudowy	maks. udział powierzchni zabudowy (%)	maks. wysokość (m)	min. udział powierzchni biologicznie czynnej (%)
38SZ	strefa wielofunkcyjna z zabudową zagrodową	teren zabudowy zagrodowej, teren produkcji w gospodarstwach rolnych, teren akwakultury i obsługi rybactwa, teren komunikacji, teren zieleni urządzonej, teren ogrodów działkowych, teren infrastruktury technicznej	teren rolnictwa z zakazem zabudowy, teren usług, teren zieleni naturalnej, teren lasu, teren wód	1	50	15	30
39SZ	strefa wielofunkcyjna z zabudową zagrodową	teren zabudowy zagrodowej, teren produkcji w gospodarstwach rolnych, teren akwakultury i obsługi rybactwa, teren komunikacji, teren zieleni urządzonej, teren ogrodów działkowych, teren infrastruktury technicznej	teren rolnictwa z zakazem zabudowy, teren usług, teren zieleni naturalnej, teren lasu, teren wód	1	50	15	30
40SZ	strefa wielofunkcyjna z zabudową zagrodową	teren zabudowy zagrodowej, teren produkcji w gospodarstwach rolnych, teren akwakultury i obsługi rybactwa, teren komunikacji, teren zieleni urządzonej, teren ogrodów działkowych, teren infrastruktury technicznej	teren rolnictwa z zakazem zabudowy, teren usług, teren zieleni naturalnej, teren lasu, teren wód	1	50	15	30
41SZ	strefa wielofunkcyjna z zabudową zagrodową	teren zabudowy zagrodowej, teren produkcji w gospodarstwach rolnych, teren akwakultury i obsługi rybactwa, teren komunikacji, teren zieleni urządzonej, teren ogrodów działkowych, teren infrastruktury technicznej	teren rolnictwa z zakazem zabudowy, teren usług, teren zieleni naturalnej, teren lasu, teren wód	1	50	15	30
42SZ	strefa wielofunkcyjna z	teren zabudowy zagrodowej,	teren rolnictwa z	1	50	15	30

oznaczenie	nazwa strefy	profil podstawowy	profil dodatkowy	maks. nadziemna intensywność zabudowy	maks. udział powierzchni zabudowy (%)	maks. wysokość (m)	min. udział powierzchni biologicznie czynnej (%)
	zabudową zagrodową	teren produkcji w gospodarstwach rolnych, teren akwakultury i obsługi rybactwa, teren komunikacji, teren zieleni urządzonej, teren ogrodów działkowych, teren infrastruktury technicznej	zakazem zabudowy, teren usług, teren zieleni naturalnej, teren lasu, teren wód				
43SZ	strefa wielofunkcyjna z zabudową zagrodową	teren zabudowy zagrodowej, teren produkcji w gospodarstwach rolnych, teren akwakultury i obsługi rybactwa, teren komunikacji, teren zieleni urządzonej, teren ogrodów działkowych, teren infrastruktury technicznej	teren rolnictwa z zakazem zabudowy, teren usług, teren zieleni naturalnej, teren lasu, teren wód	1	50	15	30
44SZ	strefa wielofunkcyjna z zabudową zagrodową	teren zabudowy zagrodowej, teren produkcji w gospodarstwach rolnych, teren akwakultury i obsługi rybactwa, teren komunikacji, teren zieleni urządzonej, teren ogrodów działkowych, teren infrastruktury technicznej	teren rolnictwa z zakazem zabudowy, teren usług, teren zieleni naturalnej, teren lasu, teren wód	1	50	15	30
45SZ	strefa wielofunkcyjna z zabudową zagrodową	teren zabudowy zagrodowej, teren produkcji w gospodarstwach rolnych, teren akwakultury i obsługi rybactwa, teren komunikacji, teren zieleni urządzonej, teren ogrodów działkowych, teren infrastruktury technicznej	teren rolnictwa z zakazem zabudowy, teren usług, teren zieleni naturalnej, teren lasu, teren wód	1	50	15	30
46SZ	strefa wielofunkcyjna z zabudową zagrodową	teren zabudowy zagrodowej, teren produkcji w gospodar-	teren rolnictwa z zakazem zabudo-	1	50	15	30

oznaczenie	nazwa strefy	profil podstawowy	profil dodatkowy	maks. nadziemna intensywność zabudowy	maks. udział powierzchni zabudowy (%)	maks. wysokość (m)	min. udział powierzchni biologicznie czynnej (%)
		stwach rolnych, teren akwakultury i obsługi rybactwa, teren komunikacji, teren zieleni urządzonej, teren ogrodów działkowych, teren infrastruktury technicznej	wy, teren usług, teren zieleni naturalnej, teren lasu, teren wód				
47SZ	strefa wielofunkcyjna z zabudową zagrodową	teren zabudowy zagrodowej, teren produkcji w gospodarstwach rolnych, teren akwakultury i obsługi rybactwa, teren komunikacji, teren zieleni urządzonej, teren ogrodów działkowych, teren infrastruktury technicznej	teren rolnictwa z zakazem zabudowy, teren usług, teren zieleni naturalnej, teren lasu, teren wód	1	50	15	30
48SZ	strefa wielofunkcyjna z zabudową zagrodową	teren zabudowy zagrodowej, teren produkcji w gospodarstwach rolnych, teren akwakultury i obsługi rybactwa, teren komunikacji, teren zieleni urządzonej, teren ogrodów działkowych, teren infrastruktury technicznej	teren rolnictwa z zakazem zabudowy, teren usług, teren zieleni naturalnej, teren lasu, teren wód	1	50	15	30
49SZ	strefa wielofunkcyjna z zabudową zagrodową	teren zabudowy zagrodowej, teren produkcji w gospodarstwach rolnych, teren akwakultury i obsługi rybactwa, teren komunikacji, teren zieleni urządzonej, teren ogrodów działkowych, teren infrastruktury technicznej	teren rolnictwa z zakazem zabudowy, teren usług, teren zieleni naturalnej, teren lasu, teren wód	1	50	15	30
50SZ	strefa wielofunkcyjna z zabudową zagrodową	teren zabudowy zagrodowej, teren produkcji w gospodarstwach rolnych, teren akwa-	teren rolnictwa z zakazem zabudowy, teren usług,	1	50	15	30

oznaczenie	nazwa strefy	profil podstawowy	profil dodatkowy	maks. nadziemna intensywność zabudowy	maks. udział powierzchni zabudowy (%)	maks. wysokość (m)	min. udział powierzchni biologicznie czynnej (%)
		kultury i obsługi rybactwa, teren komunikacji, teren zieleni urządzonej, teren ogrodów działkowych, teren infrastruktury technicznej	teren zieleni naturalnej, teren lasu, teren wód				
51SZ	strefa wielofunkcyjna z zabudową zagrodową	teren zabudowy zagrodowej, teren produkcji w gospodarstwach rolnych, teren akwakultury i obsługi rybactwa, teren komunikacji, teren zieleni urządzonej, teren ogrodów działkowych, teren infrastruktury technicznej	teren rolnictwa z zakazem zabudowy, teren usług, teren zieleni naturalnej, teren lasu, teren wód	1	50	15	30
52SZ	strefa wielofunkcyjna z zabudową zagrodową	teren zabudowy zagrodowej, teren produkcji w gospodarstwach rolnych, teren akwakultury i obsługi rybactwa, teren komunikacji, teren zieleni urządzonej, teren ogrodów działkowych, teren infrastruktury technicznej	teren rolnictwa z zakazem zabudowy, teren usług, teren zieleni naturalnej, teren lasu, teren wód	1	50	15	30
53SZ	strefa wielofunkcyjna z zabudową zagrodową	teren zabudowy zagrodowej, teren produkcji w gospodarstwach rolnych, teren akwakultury i obsługi rybactwa, teren komunikacji, teren zieleni urządzonej, teren ogrodów działkowych, teren infrastruktury technicznej	teren rolnictwa z zakazem zabudowy, teren usług, teren zieleni naturalnej, teren lasu, teren wód	1	50	15	30
54SZ	strefa wielofunkcyjna z zabudową zagrodową	teren zabudowy zagrodowej, teren produkcji w gospodarstwach rolnych, teren akwakultury i obsługi rybactwa,	teren rolnictwa z zakazem zabudowy, teren usług, teren zieleni natu-	1	50	15	30

oznaczenie	nazwa strefy	profil podstawowy	profil dodatkowy	maks. nadziemna intensywność zabudowy	maks. udział powierzchni zabudowy (%)	maks. wysokość (m)	min. udział powierzchni biologicznie czynnej (%)
		teren komunikacji, teren zieleni urządzonej, teren ogrodów działkowych, teren infrastruktury technicznej	ralnej, teren lasu, teren wód				
55SZ	strefa wielofunkcyjna z zabudową zagrodową	teren zabudowy zagrodowej, teren produkcji w gospodarstwach rolnych, teren akwakultury i obsługi rybactwa, teren komunikacji, teren zieleni urządzonej, teren ogrodów działkowych, teren infrastruktury technicznej	teren rolnictwa z zakazem zabudowy, teren usług, teren zieleni naturalnej, teren lasu, teren wód	1	50	15	30
56SZ	strefa wielofunkcyjna z zabudową zagrodową	teren zabudowy zagrodowej, teren produkcji w gospodarstwach rolnych, teren akwakultury i obsługi rybactwa, teren komunikacji, teren zieleni urządzonej, teren ogrodów działkowych, teren infrastruktury technicznej	teren rolnictwa z zakazem zabudowy, teren usług, teren zieleni naturalnej, teren lasu, teren wód	1	50	15	30
57SZ	strefa wielofunkcyjna z zabudową zagrodową	teren zabudowy zagrodowej, teren produkcji w gospodarstwach rolnych, teren akwakultury i obsługi rybactwa, teren komunikacji, teren zieleni urządzonej, teren ogrodów działkowych, teren infrastruktury technicznej	teren rolnictwa z zakazem zabudowy, teren usług, teren zieleni naturalnej, teren lasu, teren wód	1	50	15	30
58SZ	strefa wielofunkcyjna z zabudową zagrodową	teren zabudowy zagrodowej, teren produkcji w gospodarstwach rolnych, teren akwakultury i obsługi rybactwa, teren komunikacji, teren zie-	teren rolnictwa z zakazem zabudowy, teren usług, teren zieleni naturalnej, teren lasu,	1	50	15	30

oznaczenie	nazwa strefy	profil podstawowy	profil dodatkowy	maks. nadziemna intensywność zabudowy	maks. udział powierzchni zabudowy (%)	maks. wysokość (m)	min. udział powierzchni biologicznie czynnej (%)
		leni urządzonej, teren ogrodów działkowych, teren infrastruktury technicznej	teren wód				
59SZ	strefa wielofunkcyjna z zabudową zagrodową	teren zabudowy zagrodowej, teren produkcji w gospodarstwach rolnych, teren akwakultury i obsługi rybactwa, teren komunikacji, teren zieleni urządzonej, teren ogrodów działkowych, teren infrastruktury technicznej	teren rolnictwa z zakazem zabudowy, teren usług, teren zieleni naturalnej, teren lasu, teren wód	1	50	15	30
60SZ	strefa wielofunkcyjna z zabudową zagrodową	teren zabudowy zagrodowej, teren produkcji w gospodarstwach rolnych, teren akwakultury i obsługi rybactwa, teren komunikacji, teren zieleni urządzonej, teren ogrodów działkowych, teren infrastruktury technicznej	teren rolnictwa z zakazem zabudowy, teren usług, teren zieleni naturalnej, teren lasu, teren wód	1	50	15	30
61SZ	strefa wielofunkcyjna z zabudową zagrodową	teren zabudowy zagrodowej, teren produkcji w gospodarstwach rolnych, teren akwakultury i obsługi rybactwa, teren komunikacji, teren zieleni urządzonej, teren ogrodów działkowych, teren infrastruktury technicznej	teren rolnictwa z zakazem zabudowy, teren usług, teren zieleni naturalnej, teren lasu, teren wód	1	50	15	30
62SZ	strefa wielofunkcyjna z zabudową zagrodową	teren zabudowy zagrodowej, teren produkcji w gospodarstwach rolnych, teren akwakultury i obsługi rybactwa, teren komunikacji, teren zieleni urządzonej, teren ogro-	teren rolnictwa z zakazem zabudowy, teren usług, teren zieleni naturalnej, teren lasu, teren wód	1	50	15	30

oznaczenie	nazwa strefy	profil podstawowy	profil dodatkowy	maks. nadziemna intensywność zabudowy	maks. udział powierzchni zabudowy (%)	maks. wysokość (m)	min. udział powierzchni biologicznie czynnej (%)
		dów działkowych, teren infrastruktury technicznej					
63SZ	strefa wielofunkcyjna z zabudową zagrodową	teren zabudowy zagrodowej, teren produkcji w gospodarstwach rolnych, teren akwakultury i obsługi rybactwa, teren komunikacji, teren zieleni urządzonej, teren ogrodów działkowych, teren infrastruktury technicznej	teren rolnictwa z zakazem zabudowy, teren usług, teren zieleni naturalnej, teren lasu, teren wód	1	50	15	30
64SZ	strefa wielofunkcyjna z zabudową zagrodową	teren zabudowy zagrodowej, teren produkcji w gospodarstwach rolnych, teren akwakultury i obsługi rybactwa, teren komunikacji, teren zieleni urządzonej, teren ogrodów działkowych, teren infrastruktury technicznej	teren rolnictwa z zakazem zabudowy, teren usług, teren zieleni naturalnej, teren lasu, teren wód	1	50	15	30
65SZ	strefa wielofunkcyjna z zabudową zagrodową	teren zabudowy zagrodowej, teren produkcji w gospodarstwach rolnych, teren akwakultury i obsługi rybactwa, teren komunikacji, teren zieleni urządzonej, teren ogrodów działkowych, teren infrastruktury technicznej	teren rolnictwa z zakazem zabudowy, teren usług, teren zieleni naturalnej, teren lasu, teren wód	1	50	15	30
66SZ	strefa wielofunkcyjna z zabudową zagrodową	teren zabudowy zagrodowej, teren produkcji w gospodarstwach rolnych, teren akwakultury i obsługi rybactwa, teren komunikacji, teren zieleni urządzonej, teren ogrodów działkowych, teren infra-	teren rolnictwa z zakazem zabudowy, teren usług, teren zieleni naturalnej, teren lasu, teren wód	1	50	15	30

oznaczenie	nazwa strefy	profil podstawowy	profil dodatkowy	maks. nadziemna intensywność zabudowy	maks. udział powierzchni zabudowy (%)	maks. wysokość (m)	min. udział powierzchni biologicznie czynnej (%)
		struktury technicznej					
67SZ	strefa wielofunkcyjna z zabudową zagrodową	teren zabudowy zagrodowej, teren produkcji w gospodarstwach rolnych, teren akwakultury i obsługi rybactwa, teren komunikacji, teren zieleni urządzonej, teren ogrodów działkowych, teren infrastruktury technicznej	teren rolnictwa z zakazem zabudowy, teren usług, teren zieleni naturalnej, teren lasu, teren wód	1	50	15	30
68SZ	strefa wielofunkcyjna z zabudową zagrodową	teren zabudowy zagrodowej, teren produkcji w gospodarstwach rolnych, teren akwakultury i obsługi rybactwa, teren komunikacji, teren zieleni urządzonej, teren ogrodów działkowych, teren infrastruktury technicznej	teren rolnictwa z zakazem zabudowy, teren usług, teren zieleni naturalnej, teren lasu, teren wód	1	50	15	30
69SZ	strefa wielofunkcyjna z zabudową zagrodową	teren zabudowy zagrodowej, teren produkcji w gospodarstwach rolnych, teren akwakultury i obsługi rybactwa, teren komunikacji, teren zieleni urządzonej, teren ogrodów działkowych, teren infrastruktury technicznej	teren rolnictwa z zakazem zabudowy, teren usług, teren zieleni naturalnej, teren lasu, teren wód	1	50	15	30
70SZ	strefa wielofunkcyjna z zabudową zagrodową	teren zabudowy zagrodowej, teren produkcji w gospodarstwach rolnych, teren akwakultury i obsługi rybactwa, teren komunikacji, teren zieleni urządzonej, teren ogrodów działkowych, teren infrastruktury technicznej	teren rolnictwa z zakazem zabudowy, teren usług, teren zieleni naturalnej, teren lasu, teren wód	1	50	15	30

oznaczenie	nazwa strefy	profil podstawowy	profil dodatkowy	maks. nadziemna intensywność zabudowy	maks. udział powierzchni zabudowy (%)	maks. wysokość (m)	min. udział powierzchni biologicznie czynnej (%)
71SZ	strefa wielofunkcyjna z zabudową zagrodową	teren zabudowy zagrodowej, teren produkcji w gospodarstwach rolnych, teren akwakultury i obsługi rybactwa, teren komunikacji, teren zieleni urządzonej, teren ogrodów działkowych, teren infrastruktury technicznej	teren rolnictwa z zakazem zabudowy, teren usług, teren zieleni naturalnej, teren lasu, teren wód	1	50	15	30
72SZ	strefa wielofunkcyjna z zabudową zagrodową	teren zabudowy zagrodowej, teren produkcji w gospodarstwach rolnych, teren akwakultury i obsługi rybactwa, teren komunikacji, teren zieleni urządzonej, teren ogrodów działkowych, teren infrastruktury technicznej	teren rolnictwa z zakazem zabudowy, teren usług, teren zieleni naturalnej, teren lasu, teren wód	1	50	15	30
73SZ	strefa wielofunkcyjna z zabudową zagrodową	teren zabudowy zagrodowej, teren produkcji w gospodarstwach rolnych, teren akwakultury i obsługi rybactwa, teren komunikacji, teren zieleni urządzonej, teren ogrodów działkowych, teren infrastruktury technicznej	teren rolnictwa z zakazem zabudowy, teren usług, teren zieleni naturalnej, teren lasu, teren wód	1	50	15	30
74SZ	strefa wielofunkcyjna z zabudową zagrodową	teren zabudowy zagrodowej, teren produkcji w gospodarstwach rolnych, teren akwakultury i obsługi rybactwa, teren komunikacji, teren zieleni urządzonej, teren ogrodów działkowych, teren infrastruktury technicznej	teren rolnictwa z zakazem zabudowy, teren usług, teren zieleni naturalnej, teren lasu, teren wód	1	50	15	30
75SZ	strefa wielofunkcyjna z	teren zabudowy zagrodowej,	teren rolnictwa z	1	50	15	30

oznaczenie	nazwa strefy	profil podstawowy	profil dodatkowy	maks. nadziemna intensywność zabudowy	maks. udział powierzchni zabudowy (%)	maks. wysokość (m)	min. udział powierzchni biologicznie czynnej (%)
	zabudową zagrodową	teren produkcji w gospodarstwach rolnych, teren akwakultury i obsługi rybactwa, teren komunikacji, teren zieleni urządzonej, teren ogrodów działkowych, teren infrastruktury technicznej	zakazem zabudowy, teren usług, teren zieleni naturalnej, teren lasu, teren wód				
76SZ	strefa wielofunkcyjna z zabudową zagrodową	teren zabudowy zagrodowej, teren produkcji w gospodarstwach rolnych, teren akwakultury i obsługi rybactwa, teren komunikacji, teren zieleni urządzonej, teren ogrodów działkowych, teren infrastruktury technicznej	teren rolnictwa z zakazem zabudowy, teren usług, teren zieleni naturalnej, teren lasu, teren wód	1	50	15	30
77SZ	strefa wielofunkcyjna z zabudową zagrodową	teren zabudowy zagrodowej, teren produkcji w gospodarstwach rolnych, teren akwakultury i obsługi rybactwa, teren komunikacji, teren zieleni urządzonej, teren ogrodów działkowych, teren infrastruktury technicznej	teren rolnictwa z zakazem zabudowy, teren usług, teren zieleni naturalnej, teren lasu, teren wód	1	50	15	30
78SZ	strefa wielofunkcyjna z zabudową zagrodową	teren zabudowy zagrodowej, teren produkcji w gospodarstwach rolnych, teren akwakultury i obsługi rybactwa, teren komunikacji, teren zieleni urządzonej, teren ogrodów działkowych, teren infrastruktury technicznej	teren rolnictwa z zakazem zabudowy, teren usług, teren zieleni naturalnej, teren lasu, teren wód	1	50	15	30
79SZ	strefa wielofunkcyjna z zabudową zagrodową	teren zabudowy zagrodowej, teren produkcji w gospodar-	teren rolnictwa z zakazem zabudo-	1	50	15	30

oznaczenie	nazwa strefy	profil podstawowy	profil dodatkowy	maks. nadziemna intensywność zabudowy	maks. udział powierzchni zabudowy (%)	maks. wysokość (m)	min. udział powierzchni biologicznie czynnej (%)
		stwach rolnych, teren akwakultury i obsługi rybactwa, teren komunikacji, teren zieleni urządzonej, teren ogrodów działkowych, teren infrastruktury technicznej	wy, teren usług, teren zieleni naturalnej, teren lasu, teren wód				
80SZ	strefa wielofunkcyjna z zabudową zagrodową	teren zabudowy zagrodowej, teren produkcji w gospodarstwach rolnych, teren akwakultury i obsługi rybactwa, teren komunikacji, teren zieleni urządzonej, teren ogrodów działkowych, teren infrastruktury technicznej	teren rolnictwa z zakazem zabudowy, teren usług, teren zieleni naturalnej, teren lasu, teren wód	1	50	15	30
81SZ	strefa wielofunkcyjna z zabudową zagrodową	teren zabudowy zagrodowej, teren produkcji w gospodarstwach rolnych, teren akwakultury i obsługi rybactwa, teren komunikacji, teren zieleni urządzonej, teren ogrodów działkowych, teren infrastruktury technicznej	teren rolnictwa z zakazem zabudowy, teren usług, teren zieleni naturalnej, teren lasu, teren wód	1	50	15	30
82SZ	strefa wielofunkcyjna z zabudową zagrodową	teren zabudowy zagrodowej, teren produkcji w gospodarstwach rolnych, teren akwakultury i obsługi rybactwa, teren komunikacji, teren zieleni urządzonej, teren ogrodów działkowych, teren infrastruktury technicznej	teren rolnictwa z zakazem zabudowy, teren usług, teren zieleni naturalnej, teren lasu, teren wód	1	50	15	30
83SZ	strefa wielofunkcyjna z zabudową zagrodową	teren zabudowy zagrodowej, teren produkcji w gospodarstwach rolnych, teren akwa-	teren rolnictwa z zakazem zabudowy, teren usług,	1	50	15	30

oznaczenie	nazwa strefy	profil podstawowy	profil dodatkowy	maks. nadziemna intensywność zabudowy	maks. udział powierzchni zabudowy (%)	maks. wysokość (m)	min. udział powierzchni biologicznie czynnej (%)
		kultury i obsługi rybactwa, teren komunikacji, teren zieleni urządzonej, teren ogrodów działkowych, teren infrastruktury technicznej	teren zieleni naturalnej, teren lasu, teren wód				
84SZ	strefa wielofunkcyjna z zabudową zagrodową	teren zabudowy zagrodowej, teren produkcji w gospodarstwach rolnych, teren akwakultury i obsługi rybactwa, teren komunikacji, teren zieleni urządzonej, teren ogrodów działkowych, teren infrastruktury technicznej	teren rolnictwa z zakazem zabudowy, teren usług, teren zieleni naturalnej, teren lasu, teren wód	1	50	15	30
85SZ	strefa wielofunkcyjna z zabudową zagrodową	teren zabudowy zagrodowej, teren produkcji w gospodarstwach rolnych, teren akwakultury i obsługi rybactwa, teren komunikacji, teren zieleni urządzonej, teren ogrodów działkowych, teren infrastruktury technicznej	teren rolnictwa z zakazem zabudowy, teren usług, teren zieleni naturalnej, teren lasu, teren wód	1	50	15	30
86SZ	strefa wielofunkcyjna z zabudową zagrodową	teren zabudowy zagrodowej, teren produkcji w gospodarstwach rolnych, teren akwakultury i obsługi rybactwa, teren komunikacji, teren zieleni urządzonej, teren ogrodów działkowych, teren infrastruktury technicznej	teren rolnictwa z zakazem zabudowy, teren usług, teren zieleni naturalnej, teren lasu, teren wód	1	50	15	30
87SZ	strefa wielofunkcyjna z zabudową zagrodową	teren zabudowy zagrodowej, teren produkcji w gospodarstwach rolnych, teren akwakultury i obsługi rybactwa,	teren rolnictwa z zakazem zabudowy, teren usług, teren zieleni natu-	1	50	15	30

oznaczenie	nazwa strefy	profil podstawowy	profil dodatkowy	maks. nadziemna intensywność zabudowy	maks. udział powierzchni zabudowy (%)	maks. wysokość (m)	min. udział powierzchni biologicznie czynnej (%)
		teren komunikacji, teren zieleni urządzonej, teren ogrodów działkowych, teren infrastruktury technicznej	ralnej, teren lasu, teren wód				
88SZ	strefa wielofunkcyjna z zabudową zagrodową	teren zabudowy zagrodowej, teren produkcji w gospodarstwach rolnych, teren akwakultury i obsługi rybactwa, teren komunikacji, teren zieleni urządzonej, teren ogrodów działkowych, teren infrastruktury technicznej	teren rolnictwa z zakazem zabudowy, teren usług, teren zieleni naturalnej, teren lasu, teren wód	1	50	15	30
89SZ	strefa wielofunkcyjna z zabudową zagrodową	teren zabudowy zagrodowej, teren produkcji w gospodarstwach rolnych, teren akwakultury i obsługi rybactwa, teren komunikacji, teren zieleni urządzonej, teren ogrodów działkowych, teren infrastruktury technicznej	teren rolnictwa z zakazem zabudowy, teren usług, teren zieleni naturalnej, teren lasu, teren wód	1	50	15	30
90SZ	strefa wielofunkcyjna z zabudową zagrodową	teren zabudowy zagrodowej, teren produkcji w gospodarstwach rolnych, teren akwakultury i obsługi rybactwa, teren komunikacji, teren zieleni urządzonej, teren ogrodów działkowych, teren infrastruktury technicznej	teren rolnictwa z zakazem zabudowy, teren usług, teren zieleni naturalnej, teren lasu, teren wód	1	50	15	30
91SZ	strefa wielofunkcyjna z zabudową zagrodową	teren zabudowy zagrodowej, teren produkcji w gospodarstwach rolnych, teren akwakultury i obsługi rybactwa, teren komunikacji, teren zie-	teren rolnictwa z zakazem zabudowy, teren usług, teren zieleni naturalnej, teren lasu,	1	50	15	30

oznaczenie	nazwa strefy	profil podstawowy	profil dodatkowy	maks. nadziemna intensywność zabudowy	maks. udział powierzchni zabudowy (%)	maks. wysokość (m)	min. udział powierzchni biologicznie czynnej (%)
		leni urządzonej, teren ogrodów działkowych, teren infrastruktury technicznej	teren wód				
92SZ	strefa wielofunkcyjna z zabudową zagrodową	teren zabudowy zagrodowej, teren produkcji w gospodarstwach rolnych, teren akwakultury i obsługi rybactwa, teren komunikacji, teren zieleni urządzonej, teren ogrodów działkowych, teren infrastruktury technicznej	teren rolnictwa z zakazem zabudowy, teren usług, teren zieleni naturalnej, teren lasu, teren wód	1	50	15	30
93SZ	strefa wielofunkcyjna z zabudową zagrodową	teren zabudowy zagrodowej, teren produkcji w gospodarstwach rolnych, teren akwakultury i obsługi rybactwa, teren komunikacji, teren zieleni urządzonej, teren ogrodów działkowych, teren infrastruktury technicznej	teren rolnictwa z zakazem zabudowy, teren usług, teren zieleni naturalnej, teren lasu, teren wód	1	50	15	30
94SZ	strefa wielofunkcyjna z zabudową zagrodową	teren zabudowy zagrodowej, teren produkcji w gospodarstwach rolnych, teren akwakultury i obsługi rybactwa, teren komunikacji, teren zieleni urządzonej, teren ogrodów działkowych, teren infrastruktury technicznej	teren rolnictwa z zakazem zabudowy, teren usług, teren zieleni naturalnej, teren lasu, teren wód	1	50	15	30
95SZ	strefa wielofunkcyjna z zabudową zagrodową	teren zabudowy zagrodowej, teren produkcji w gospodarstwach rolnych, teren akwakultury i obsługi rybactwa, teren komunikacji, teren zieleni urządzonej, teren ogro-	teren rolnictwa z zakazem zabudowy, teren usług, teren zieleni naturalnej, teren lasu, teren wód	1	50	15	30

oznaczenie	nazwa strefy	profil podstawowy	profil dodatkowy	maks. nadziemna intensywność zabudowy	maks. udział powierzchni zabudowy (%)	maks. wysokość (m)	min. udział powierzchni biologicznie czynnej (%)
		dów działkowych, teren infrastruktury technicznej					
96SZ	strefa wielofunkcyjna z zabudową zagrodową	teren zabudowy zagrodowej, teren produkcji w gospodarstwach rolnych, teren akwakultury i obsługi rybactwa, teren komunikacji, teren zieleni urządzonej, teren ogrodów działkowych, teren infrastruktury technicznej	teren rolnictwa z zakazem zabudowy, teren usług, teren zieleni naturalnej, teren lasu, teren wód	1	50	15	30
97SZ	strefa wielofunkcyjna z zabudową zagrodową	teren zabudowy zagrodowej, teren produkcji w gospodarstwach rolnych, teren akwakultury i obsługi rybactwa, teren komunikacji, teren zieleni urządzonej, teren ogrodów działkowych, teren infrastruktury technicznej	teren rolnictwa z zakazem zabudowy, teren usług, teren zieleni naturalnej, teren lasu, teren wód	1	50	15	30
98SZ	strefa wielofunkcyjna z zabudową zagrodową	teren zabudowy zagrodowej, teren produkcji w gospodarstwach rolnych, teren akwakultury i obsługi rybactwa, teren komunikacji, teren zieleni urządzonej, teren ogrodów działkowych, teren infrastruktury technicznej	teren rolnictwa z zakazem zabudowy, teren usług, teren zieleni naturalnej, teren lasu, teren wód	1	50	15	30
99SZ	strefa wielofunkcyjna z zabudową zagrodową	teren zabudowy zagrodowej, teren produkcji w gospodarstwach rolnych, teren akwakultury i obsługi rybactwa, teren komunikacji, teren zieleni urządzonej, teren ogrodów działkowych, teren infra-	teren rolnictwa z zakazem zabudowy, teren usług, teren zieleni naturalnej, teren lasu, teren wód	1	50	15	30

oznaczenie	nazwa strefy	profil podstawowy	profil dodatkowy	maks. nadziemna intensywność zabudowy	maks. udział powierzchni zabudowy (%)	maks. wysokość (m)	min. udział powierzchni biologicznie czynnej (%)
		struktury technicznej					
100SZ	strefa wielofunkcyjna z zabudową zagrodową	teren zabudowy zagrodowej, teren produkcji w gospodarstwach rolnych, teren akwakultury i obsługi rybactwa, teren komunikacji, teren zieleni urządzonej, teren ogrodów działkowych, teren infrastruktury technicznej	teren rolnictwa z zakazem zabudowy, teren usług, teren zieleni naturalnej, teren lasu, teren wód	1	50	15	30
101SZ	strefa wielofunkcyjna z zabudową zagrodową	teren zabudowy zagrodowej, teren produkcji w gospodarstwach rolnych, teren akwakultury i obsługi rybactwa, teren komunikacji, teren zieleni urządzonej, teren ogrodów działkowych, teren infrastruktury technicznej	teren rolnictwa z zakazem zabudowy, teren usług, teren zieleni naturalnej, teren lasu, teren wód	1	50	15	30
102SZ	strefa wielofunkcyjna z zabudową zagrodową	teren zabudowy zagrodowej, teren produkcji w gospodarstwach rolnych, teren akwakultury i obsługi rybactwa, teren komunikacji, teren zieleni urządzonej, teren ogrodów działkowych, teren infrastruktury technicznej	teren rolnictwa z zakazem zabudowy, teren usług, teren zieleni naturalnej, teren lasu, teren wód	1	50	15	30
103SZ	strefa wielofunkcyjna z zabudową zagrodową	teren zabudowy zagrodowej, teren produkcji w gospodarstwach rolnych, teren akwakultury i obsługi rybactwa, teren komunikacji, teren zieleni urządzonej, teren ogrodów działkowych, teren infrastruktury technicznej	teren rolnictwa z zakazem zabudowy, teren usług, teren zieleni naturalnej, teren lasu, teren wód	1	50	15	30

oznaczenie	nazwa strefy	profil podstawowy	profil dodatkowy	maks. nadziemna intensywność zabudowy	maks. udział powierzchni zabudowy (%)	maks. wysokość (m)	min. udział powierzchni biologicznie czynnej (%)
104SZ	strefa wielofunkcyjna z zabudową zagrodową	teren zabudowy zagrodowej, teren produkcji w gospodarstwach rolnych, teren akwakultury i obsługi rybactwa, teren komunikacji, teren zieleni urządzonej, teren ogrodów działkowych, teren infrastruktury technicznej	teren rolnictwa z zakazem zabudowy, teren usług, teren zieleni naturalnej, teren lasu, teren wód	1	50	15	30
105SZ	strefa wielofunkcyjna z zabudową zagrodową	teren zabudowy zagrodowej, teren produkcji w gospodarstwach rolnych, teren akwakultury i obsługi rybactwa, teren komunikacji, teren zieleni urządzonej, teren ogrodów działkowych, teren infrastruktury technicznej	teren rolnictwa z zakazem zabudowy, teren usług, teren zieleni naturalnej, teren lasu, teren wód	1	50	15	30
106SZ	strefa wielofunkcyjna z zabudową zagrodową	teren zabudowy zagrodowej, teren produkcji w gospodarstwach rolnych, teren akwakultury i obsługi rybactwa, teren komunikacji, teren zieleni urządzonej, teren ogrodów działkowych, teren infrastruktury technicznej	teren rolnictwa z zakazem zabudowy, teren usług, teren zieleni naturalnej, teren lasu, teren wód	1	50	15	30
107SZ	strefa wielofunkcyjna z zabudową zagrodową	teren zabudowy zagrodowej, teren produkcji w gospodarstwach rolnych, teren akwakultury i obsługi rybactwa, teren komunikacji, teren zieleni urządzonej, teren ogrodów działkowych, teren infrastruktury technicznej	teren rolnictwa z zakazem zabudowy, teren usług, teren zieleni naturalnej, teren lasu, teren wód	1	50	15	30
108SZ	strefa wielofunkcyjna z	teren zabudowy zagrodowej,	teren rolnictwa z	1	50	15	30

oznaczenie	nazwa strefy	profil podstawowy	profil dodatkowy	maks. nadziemna intensywność zabudowy	maks. udział powierzchni zabudowy (%)	maks. wysokość (m)	min. udział powierzchni biologicznie czynnej (%)
	zabudową zagrodową	teren produkcji w gospodarstwach rolnych, teren akwakultury i obsługi rybactwa, teren komunikacji, teren zieleni urządzonej, teren ogrodów działkowych, teren infrastruktury technicznej	zakazem zabudowy, teren usług, teren zieleni naturalnej, teren lasu, teren wód				
109SZ	strefa wielofunkcyjna z zabudową zagrodową	teren zabudowy zagrodowej, teren produkcji w gospodarstwach rolnych, teren akwakultury i obsługi rybactwa, teren komunikacji, teren zieleni urządzonej, teren ogrodów działkowych, teren infrastruktury technicznej	teren rolnictwa z zakazem zabudowy, teren usług, teren zieleni naturalnej, teren lasu, teren wód	1	50	15	30
110SZ	strefa wielofunkcyjna z zabudową zagrodową	teren zabudowy zagrodowej, teren produkcji w gospodarstwach rolnych, teren akwakultury i obsługi rybactwa, teren komunikacji, teren zieleni urządzonej, teren ogrodów działkowych, teren infrastruktury technicznej	teren rolnictwa z zakazem zabudowy, teren usług, teren zieleni naturalnej, teren lasu, teren wód	1	50	15	30
111SZ	strefa wielofunkcyjna z zabudową zagrodową	teren zabudowy zagrodowej, teren produkcji w gospodarstwach rolnych, teren akwakultury i obsługi rybactwa, teren komunikacji, teren zieleni urządzonej, teren ogrodów działkowych, teren infrastruktury technicznej	teren rolnictwa z zakazem zabudowy, teren usług, teren zieleni naturalnej, teren lasu, teren wód	1	50	15	30
112SZ	strefa wielofunkcyjna z zabudową zagrodową	teren zabudowy zagrodowej, teren produkcji w gospodar-	teren rolnictwa z zakazem zabudo-	1	50	15	30

oznaczenie	nazwa strefy	profil podstawowy	profil dodatkowy	maks. nadziemna intensywność zabudowy	maks. udział powierzchni zabudowy (%)	maks. wysokość (m)	min. udział powierzchni biologicznie czynnej (%)
		stwach rolnych, teren akwakultury i obsługi rybactwa, teren komunikacji, teren zieleni urządzonej, teren ogrodów działkowych, teren infrastruktury technicznej	wy, teren usług, teren zieleni naturalnej, teren lasu, teren wód				
113SZ	strefa wielofunkcyjna z zabudową zagrodową	teren zabudowy zagrodowej, teren produkcji w gospodarstwach rolnych, teren akwakultury i obsługi rybactwa, teren komunikacji, teren zieleni urządzonej, teren ogrodów działkowych, teren infrastruktury technicznej	teren rolnictwa z zakazem zabudowy, teren usług, teren zieleni naturalnej, teren lasu, teren wód	1	50	15	30
114SZ	strefa wielofunkcyjna z zabudową zagrodową	teren zabudowy zagrodowej, teren produkcji w gospodarstwach rolnych, teren akwakultury i obsługi rybactwa, teren komunikacji, teren zieleni urządzonej, teren ogrodów działkowych, teren infrastruktury technicznej	teren rolnictwa z zakazem zabudowy, teren usług, teren zieleni naturalnej, teren lasu, teren wód	1	50	15	30
115SZ	strefa wielofunkcyjna z zabudową zagrodową	teren zabudowy zagrodowej, teren produkcji w gospodarstwach rolnych, teren akwakultury i obsługi rybactwa, teren komunikacji, teren zieleni urządzonej, teren ogrodów działkowych, teren infrastruktury technicznej	teren rolnictwa z zakazem zabudowy, teren usług, teren zieleni naturalnej, teren lasu, teren wód	1	50	15	30
116SZ	strefa wielofunkcyjna z zabudową zagrodową	teren zabudowy zagrodowej, teren produkcji w gospodarstwach rolnych, teren akwa-	teren rolnictwa z zakazem zabudowy, teren usług,	1	50	15	30

oznaczenie	nazwa strefy	profil podstawowy	profil dodatkowy	maks. nadziemna intensywność zabudowy	maks. udział powierzchni zabudowy (%)	maks. wysokość (m)	min. udział powierzchni biologicznie czynnej (%)
		kultury i obsługi rybactwa, teren komunikacji, teren zieleni urządzonej, teren ogrodów działkowych, teren infrastruktury technicznej	teren zieleni naturalnej, teren lasu, teren wód				
117SZ	strefa wielofunkcyjna z zabudową zagrodową	teren zabudowy zagrodowej, teren produkcji w gospodarstwach rolnych, teren akwakultury i obsługi rybactwa, teren komunikacji, teren zieleni urządzonej, teren ogrodów działkowych, teren infrastruktury technicznej	teren rolnictwa z zakazem zabudowy, teren usług, teren zieleni naturalnej, teren lasu, teren wód	1	50	15	30
118SZ	strefa wielofunkcyjna z zabudową zagrodową	teren zabudowy zagrodowej, teren produkcji w gospodarstwach rolnych, teren akwakultury i obsługi rybactwa, teren komunikacji, teren zieleni urządzonej, teren ogrodów działkowych, teren infrastruktury technicznej	teren rolnictwa z zakazem zabudowy, teren usług, teren zieleni naturalnej, teren lasu, teren wód	1	50	15	30
119SZ	strefa wielofunkcyjna z zabudową zagrodową	teren zabudowy zagrodowej, teren produkcji w gospodarstwach rolnych, teren akwakultury i obsługi rybactwa, teren komunikacji, teren zieleni urządzonej, teren ogrodów działkowych, teren infrastruktury technicznej	teren rolnictwa z zakazem zabudowy, teren usług, teren zieleni naturalnej, teren lasu, teren wód	1	50	15	30
120SZ	strefa wielofunkcyjna z zabudową zagrodową	teren zabudowy zagrodowej, teren produkcji w gospodarstwach rolnych, teren akwakultury i obsługi rybactwa,	teren rolnictwa z zakazem zabudowy, teren usług, teren zieleni natu-	1	50	15	30

oznaczenie	nazwa strefy	profil podstawowy	profil dodatkowy	maks. nadziemna intensywność zabudowy	maks. udział powierzchni zabudowy (%)	maks. wysokość (m)	min. udział powierzchni biologicznie czynnej (%)
		teren komunikacji, teren zieleni urządzonej, teren ogrodów działkowych, teren infrastruktury technicznej	ralnej, teren lasu, teren wód				
121SZ	strefa wielofunkcyjna z zabudową zagrodową	teren zabudowy zagrodowej, teren produkcji w gospodarstwach rolnych, teren akwakultury i obsługi rybactwa, teren komunikacji, teren zieleni urządzonej, teren ogrodów działkowych, teren infrastruktury technicznej	teren rolnictwa z zakazem zabudowy, teren usług, teren zieleni naturalnej, teren lasu, teren wód	1	50	15	30
122SZ	strefa wielofunkcyjna z zabudową zagrodową	teren zabudowy zagrodowej, teren produkcji w gospodarstwach rolnych, teren akwakultury i obsługi rybactwa, teren komunikacji, teren zieleni urządzonej, teren ogrodów działkowych, teren infrastruktury technicznej	teren rolnictwa z zakazem zabudowy, teren usług, teren zieleni naturalnej, teren lasu, teren wód	1	50	15	30
123SZ	strefa wielofunkcyjna z zabudową zagrodową	teren zabudowy zagrodowej, teren produkcji w gospodarstwach rolnych, teren akwakultury i obsługi rybactwa, teren komunikacji, teren zieleni urządzonej, teren ogrodów działkowych, teren infrastruktury technicznej	teren rolnictwa z zakazem zabudowy, teren usług, teren zieleni naturalnej, teren lasu, teren wód	1	50	15	30
124SZ	strefa wielofunkcyjna z zabudową zagrodową	teren zabudowy zagrodowej, teren produkcji w gospodarstwach rolnych, teren akwakultury i obsługi rybactwa, teren komunikacji, teren zie-	teren rolnictwa z zakazem zabudowy, teren usług, teren zieleni naturalnej, teren lasu,	1	50	15	30

oznaczenie	nazwa strefy	profil podstawowy	profil dodatkowy	maks. nadziemna intensywność zabudowy	maks. udział powierzchni zabudowy (%)	maks. wysokość (m)	min. udział powierzchni biologicznie czynnej (%)
		leni urządzonej, teren ogrodów działkowych, teren infrastruktury technicznej	teren wód				
125SZ	strefa wielofunkcyjna z zabudową zagrodową	teren zabudowy zagrodowej, teren produkcji w gospodarstwach rolnych, teren akwakultury i obsługi rybactwa, teren komunikacji, teren zieleni urządzonej, teren ogrodów działkowych, teren infrastruktury technicznej	teren rolnictwa z zakazem zabudowy, teren usług, teren zieleni naturalnej, teren lasu, teren wód	1	50	15	30
126SZ	strefa wielofunkcyjna z zabudową zagrodową	teren zabudowy zagrodowej, teren produkcji w gospodarstwach rolnych, teren akwakultury i obsługi rybactwa, teren komunikacji, teren zieleni urządzonej, teren ogrodów działkowych, teren infrastruktury technicznej	teren rolnictwa z zakazem zabudowy, teren usług, teren zieleni naturalnej, teren lasu, teren wód	1	50	15	30
127SZ	strefa wielofunkcyjna z zabudową zagrodową	teren zabudowy zagrodowej, teren produkcji w gospodarstwach rolnych, teren akwakultury i obsługi rybactwa, teren komunikacji, teren zieleni urządzonej, teren ogrodów działkowych, teren infrastruktury technicznej	teren rolnictwa z zakazem zabudowy, teren usług, teren zieleni naturalnej, teren lasu, teren wód	1	50	15	30
128SZ	strefa wielofunkcyjna z zabudową zagrodową	teren zabudowy zagrodowej, teren produkcji w gospodarstwach rolnych, teren akwakultury i obsługi rybactwa, teren komunikacji, teren zieleni urządzonej, teren ogro-	teren rolnictwa z zakazem zabudowy, teren usług, teren zieleni naturalnej, teren lasu, teren wód	1	50	15	30

oznaczenie	nazwa strefy	profil podstawowy	profil dodatkowy	maks. nadziemna intensywność zabudowy	maks. udział powierzchni zabudowy (%)	maks. wysokość (m)	min. udział powierzchni biologicznie czynnej (%)
		dów działkowych, teren infrastruktury technicznej					
129SZ	strefa wielofunkcyjna z zabudową zagrodową	teren zabudowy zagrodowej, teren produkcji w gospodarstwach rolnych, teren akwakultury i obsługi rybactwa, teren komunikacji, teren zieleni urządzonej, teren ogrodów działkowych, teren infrastruktury technicznej	teren rolnictwa z zakazem zabudowy, teren usług, teren zieleni naturalnej, teren lasu, teren wód	1	50	15	30
130SZ	strefa wielofunkcyjna z zabudową zagrodową	teren zabudowy zagrodowej, teren produkcji w gospodarstwach rolnych, teren akwakultury i obsługi rybactwa, teren komunikacji, teren zieleni urządzonej, teren ogrodów działkowych, teren infrastruktury technicznej	teren rolnictwa z zakazem zabudowy, teren usług, teren zieleni naturalnej, teren lasu, teren wód	1	50	15	30
131SZ	strefa wielofunkcyjna z zabudową zagrodową	teren zabudowy zagrodowej, teren produkcji w gospodarstwach rolnych, teren akwakultury i obsługi rybactwa, teren komunikacji, teren zieleni urządzonej, teren ogrodów działkowych, teren infrastruktury technicznej	teren rolnictwa z zakazem zabudowy, teren usług, teren zieleni naturalnej, teren lasu, teren wód	1	50	15	30
132SZ	strefa wielofunkcyjna z zabudową zagrodową	teren zabudowy zagrodowej, teren produkcji w gospodarstwach rolnych, teren akwakultury i obsługi rybactwa, teren komunikacji, teren zieleni urządzonej, teren ogrodów działkowych, teren infra-	teren rolnictwa z zakazem zabudowy, teren usług, teren zieleni naturalnej, teren lasu, teren wód	1	50	15	30

oznaczenie	nazwa strefy	profil podstawowy	profil dodatkowy	maks. nadziemna intensywność zabudowy	maks. udział powierzchni zabudowy (%)	maks. wysokość (m)	min. udział powierzchni biologicznie czynnej (%)
		struktury technicznej					
133SZ	strefa wielofunkcyjna z zabudową zagrodową	teren zabudowy zagrodowej, teren produkcji w gospodarstwach rolnych, teren akwakultury i obsługi rybactwa, teren komunikacji, teren zieleni urządzonej, teren ogrodów działkowych, teren infrastruktury technicznej	teren rolnictwa z zakazem zabudowy, teren usług, teren zieleni naturalnej, teren lasu, teren wód	1	50	15	30
134SZ	strefa wielofunkcyjna z zabudową zagrodową	teren zabudowy zagrodowej, teren produkcji w gospodarstwach rolnych, teren akwakultury i obsługi rybactwa, teren komunikacji, teren zieleni urządzonej, teren ogrodów działkowych, teren infrastruktury technicznej	teren rolnictwa z zakazem zabudowy, teren usług, teren zieleni naturalnej, teren lasu, teren wód	1	50	15	30
135SZ	strefa wielofunkcyjna z zabudową zagrodową	teren zabudowy zagrodowej, teren produkcji w gospodarstwach rolnych, teren akwakultury i obsługi rybactwa, teren komunikacji, teren zieleni urządzonej, teren ogrodów działkowych, teren infrastruktury technicznej	teren rolnictwa z zakazem zabudowy, teren usług, teren zieleni naturalnej, teren lasu, teren wód	1	50	15	30
136SZ	strefa wielofunkcyjna z zabudową zagrodową	teren zabudowy zagrodowej, teren produkcji w gospodarstwach rolnych, teren akwakultury i obsługi rybactwa, teren komunikacji, teren zieleni urządzonej, teren ogrodów działkowych, teren infrastruktury technicznej	teren rolnictwa z zakazem zabudowy, teren usług, teren zieleni naturalnej, teren lasu, teren wód	1	50	15	30

oznaczenie	nazwa strefy	profil podstawowy	profil dodatkowy	maks. nadziemna intensywność zabudowy	maks. udział powierzchni zabudowy (%)	maks. wysokość (m)	min. udział powierzchni biologicznie czynnej (%)
137SZ	strefa wielofunkcyjna z zabudową zagrodową	teren zabudowy zagrodowej, teren produkcji w gospodarstwach rolnych, teren akwakultury i obsługi rybactwa, teren komunikacji, teren zieleni urządzonej, teren ogrodów działkowych, teren infrastruktury technicznej	teren rolnictwa z zakazem zabudowy, teren usług, teren zieleni naturalnej, teren lasu, teren wód	1	50	15	30
138SZ	strefa wielofunkcyjna z zabudową zagrodową	teren zabudowy zagrodowej, teren produkcji w gospodarstwach rolnych, teren akwakultury i obsługi rybactwa, teren komunikacji, teren zieleni urządzonej, teren ogrodów działkowych, teren infrastruktury technicznej	teren rolnictwa z zakazem zabudowy, teren usług, teren zieleni naturalnej, teren lasu, teren wód	1	50	15	30
139SZ	strefa wielofunkcyjna z zabudową zagrodową	teren zabudowy zagrodowej, teren produkcji w gospodarstwach rolnych, teren akwakultury i obsługi rybactwa, teren komunikacji, teren zieleni urządzonej, teren ogrodów działkowych, teren infrastruktury technicznej	teren rolnictwa z zakazem zabudowy, teren usług, teren zieleni naturalnej, teren lasu, teren wód	1	50	15	30
140SZ	strefa wielofunkcyjna z zabudową zagrodową	teren zabudowy zagrodowej, teren produkcji w gospodarstwach rolnych, teren akwakultury i obsługi rybactwa, teren komunikacji, teren zieleni urządzonej, teren ogrodów działkowych, teren infrastruktury technicznej	teren rolnictwa z zakazem zabudowy, teren usług, teren zieleni naturalnej, teren lasu, teren wód	1	50	15	30
141SZ	strefa wielofunkcyjna z	teren zabudowy zagrodowej,	teren rolnictwa z	1	50	15	30

oznaczenie	nazwa strefy	profil podstawowy	profil dodatkowy	maks. nadziemna intensywność zabudowy	maks. udział powierzchni zabudowy (%)	maks. wysokość (m)	min. udział powierzchni biologicznie czynnej (%)
	zabudową zagrodową	teren produkcji w gospodarstwach rolnych, teren akwakultury i obsługi rybactwa, teren komunikacji, teren zieleni urządzonej, teren ogrodów działkowych, teren infrastruktury technicznej	zakazem zabudowy, teren usług, teren zieleni naturalnej, teren lasu, teren wód				
142SZ	strefa wielofunkcyjna z zabudową zagrodową	teren zabudowy zagrodowej, teren produkcji w gospodarstwach rolnych, teren akwakultury i obsługi rybactwa, teren komunikacji, teren zieleni urządzonej, teren ogrodów działkowych, teren infrastruktury technicznej	teren rolnictwa z zakazem zabudowy, teren usług, teren zieleni naturalnej, teren lasu, teren wód	1	50	15	30
143SZ	strefa wielofunkcyjna z zabudową zagrodową	teren zabudowy zagrodowej, teren produkcji w gospodarstwach rolnych, teren akwakultury i obsługi rybactwa, teren komunikacji, teren zieleni urządzonej, teren ogrodów działkowych, teren infrastruktury technicznej	teren rolnictwa z zakazem zabudowy, teren usług, teren zieleni naturalnej, teren lasu, teren wód	1	50	15	30
144SZ	strefa wielofunkcyjna z zabudową zagrodową	teren zabudowy zagrodowej, teren produkcji w gospodarstwach rolnych, teren akwakultury i obsługi rybactwa, teren komunikacji, teren zieleni urządzonej, teren ogrodów działkowych, teren infrastruktury technicznej	teren rolnictwa z zakazem zabudowy, teren usług, teren zieleni naturalnej, teren lasu, teren wód	1	50	15	30
145SZ	strefa wielofunkcyjna z zabudową zagrodową	teren zabudowy zagrodowej, teren produkcji w gospodar-	teren rolnictwa z zakazem zabudo-	1	50	15	30

oznaczenie	nazwa strefy	profil podstawowy	profil dodatkowy	maks. nadziemna intensywność zabudowy	maks. udział powierzchni zabudowy (%)	maks. wysokość (m)	min. udział powierzchni biologicznie czynnej (%)
		stwach rolnych, teren akwakultury i obsługi rybactwa, teren komunikacji, teren zieleni urządzonej, teren ogrodów działkowych, teren infrastruktury technicznej	wy, teren usług, teren zieleni naturalnej, teren lasu, teren wód				
146SZ	strefa wielofunkcyjna z zabudową zagrodową	teren zabudowy zagrodowej, teren produkcji w gospodarstwach rolnych, teren akwakultury i obsługi rybactwa, teren komunikacji, teren zieleni urządzonej, teren ogrodów działkowych, teren infrastruktury technicznej	teren rolnictwa z zakazem zabudowy, teren usług, teren zieleni naturalnej, teren lasu, teren wód	1	50	15	30
147SZ	strefa wielofunkcyjna z zabudową zagrodową	teren zabudowy zagrodowej, teren produkcji w gospodarstwach rolnych, teren akwakultury i obsługi rybactwa, teren komunikacji, teren zieleni urządzonej, teren ogrodów działkowych, teren infrastruktury technicznej	teren rolnictwa z zakazem zabudowy, teren usług, teren zieleni naturalnej, teren lasu, teren wód	1	50	15	30
148SZ	strefa wielofunkcyjna z zabudową zagrodową	teren zabudowy zagrodowej, teren produkcji w gospodarstwach rolnych, teren akwakultury i obsługi rybactwa, teren komunikacji, teren zieleni urządzonej, teren ogrodów działkowych, teren infrastruktury technicznej	teren rolnictwa z zakazem zabudowy, teren usług, teren zieleni naturalnej, teren lasu, teren wód	1	50	15	30
149SZ	strefa wielofunkcyjna z zabudową zagrodową	teren zabudowy zagrodowej, teren produkcji w gospodarstwach rolnych, teren akwa-	teren rolnictwa z zakazem zabudowy, teren usług,	1	50	15	30

oznaczenie	nazwa strefy	profil podstawowy	profil dodatkowy	maks. nadziemna intensywność zabudowy	maks. udział powierzchni zabudowy (%)	maks. wysokość (m)	min. udział powierzchni biologicznie czynnej (%)
		kultury i obsługi rybactwa, teren komunikacji, teren zieleni urządzonej, teren ogrodów działkowych, teren infrastruktury technicznej	teren zieleni naturalnej, teren lasu, teren wód				
150SZ	strefa wielofunkcyjna z zabudową zagrodową	teren zabudowy zagrodowej, teren produkcji w gospodarstwach rolnych, teren akwakultury i obsługi rybactwa, teren komunikacji, teren zieleni urządzonej, teren ogrodów działkowych, teren infrastruktury technicznej	teren rolnictwa z zakazem zabudowy, teren usług, teren zieleni naturalnej, teren lasu, teren wód	1	50	15	30
151SZ	strefa wielofunkcyjna z zabudową zagrodową	teren zabudowy zagrodowej, teren produkcji w gospodarstwach rolnych, teren akwakultury i obsługi rybactwa, teren komunikacji, teren zieleni urządzonej, teren ogrodów działkowych, teren infrastruktury technicznej	teren rolnictwa z zakazem zabudowy, teren usług, teren zieleni naturalnej, teren lasu, teren wód	1	50	15	30
152SZ	strefa wielofunkcyjna z zabudową zagrodową	teren zabudowy zagrodowej, teren produkcji w gospodarstwach rolnych, teren akwakultury i obsługi rybactwa, teren komunikacji, teren zieleni urządzonej, teren ogrodów działkowych, teren infrastruktury technicznej	teren rolnictwa z zakazem zabudowy, teren usług, teren zieleni naturalnej, teren lasu, teren wód	1	50	15	30
153SZ	strefa wielofunkcyjna z zabudową zagrodową	teren zabudowy zagrodowej, teren produkcji w gospodarstwach rolnych, teren akwakultury i obsługi rybactwa,	teren rolnictwa z zakazem zabudowy, teren usług, teren zieleni natu-	1	50	15	30

oznaczenie	nazwa strefy	profil podstawowy	profil dodatkowy	maks. nadziemna intensywność zabudowy	maks. udział powierzchni zabudowy (%)	maks. wysokość (m)	min. udział powierzchni biologicznie czynnej (%)
		teren komunikacji, teren zieleni urządzonej, teren ogrodów działkowych, teren infrastruktury technicznej	ralnej, teren lasu, teren wód				
154SZ	strefa wielofunkcyjna z zabudową zagrodową	teren zabudowy zagrodowej, teren produkcji w gospodarstwach rolnych, teren akwakultury i obsługi rybactwa, teren komunikacji, teren zieleni urządzonej, teren ogrodów działkowych, teren infrastruktury technicznej	teren rolnictwa z zakazem zabudowy, teren usług, teren zieleni naturalnej, teren lasu, teren wód	1	50	15	30
155SZ	strefa wielofunkcyjna z zabudową zagrodową	teren zabudowy zagrodowej, teren produkcji w gospodarstwach rolnych, teren akwakultury i obsługi rybactwa, teren komunikacji, teren zieleni urządzonej, teren ogrodów działkowych, teren infrastruktury technicznej	teren rolnictwa z zakazem zabudowy, teren usług, teren zieleni naturalnej, teren lasu, teren wód	1	50	15	30
156SZ	strefa wielofunkcyjna z zabudową zagrodową	teren zabudowy zagrodowej, teren produkcji w gospodarstwach rolnych, teren akwakultury i obsługi rybactwa, teren komunikacji, teren zieleni urządzonej, teren ogrodów działkowych, teren infrastruktury technicznej	teren rolnictwa z zakazem zabudowy, teren usług, teren zieleni naturalnej, teren lasu, teren wód	1	50	15	30
157SZ	strefa wielofunkcyjna z zabudową zagrodową	teren zabudowy zagrodowej, teren produkcji w gospodarstwach rolnych, teren akwakultury i obsługi rybactwa, teren komunikacji, teren zie-	teren rolnictwa z zakazem zabudowy, teren usług, teren zieleni naturalnej, teren lasu,	1	50	15	30

oznaczenie	nazwa strefy	profil podstawowy	profil dodatkowy	maks. nadziemna intensywność zabudowy	maks. udział powierzchni zabudowy (%)	maks. wysokość (m)	min. udział powierzchni biologicznie czynnej (%)
		leni urządzonej, teren ogrodów działkowych, teren infrastruktury technicznej	teren wód				
158SZ	strefa wielofunkcyjna z zabudową zagrodową	teren zabudowy zagrodowej, teren produkcji w gospodarstwach rolnych, teren akwakultury i obsługi rybactwa, teren komunikacji, teren zieleni urządzonej, teren ogrodów działkowych, teren infrastruktury technicznej	teren rolnictwa z zakazem zabudowy, teren usług, teren zieleni naturalnej, teren lasu, teren wód	1	50	15	30
159SZ	strefa wielofunkcyjna z zabudową zagrodową	teren zabudowy zagrodowej, teren produkcji w gospodarstwach rolnych, teren akwakultury i obsługi rybactwa, teren komunikacji, teren zieleni urządzonej, teren ogrodów działkowych, teren infrastruktury technicznej	teren rolnictwa z zakazem zabudowy, teren usług, teren zieleni naturalnej, teren lasu, teren wód	1	50	15	30
160SZ	strefa wielofunkcyjna z zabudową zagrodową	teren zabudowy zagrodowej, teren produkcji w gospodarstwach rolnych, teren akwakultury i obsługi rybactwa, teren komunikacji, teren zieleni urządzonej, teren ogrodów działkowych, teren infrastruktury technicznej	teren rolnictwa z zakazem zabudowy, teren usług, teren zieleni naturalnej, teren lasu, teren wód	1	50	15	30
161SZ	strefa wielofunkcyjna z zabudową zagrodową	teren zabudowy zagrodowej, teren produkcji w gospodarstwach rolnych, teren akwakultury i obsługi rybactwa, teren komunikacji, teren zieleni urządzonej, teren ogro-	teren rolnictwa z zakazem zabudowy, teren usług, teren zieleni naturalnej, teren lasu, teren wód	1	50	15	30

oznaczenie	nazwa strefy	profil podstawowy	profil dodatkowy	maks. nadziemna intensywność zabudowy	maks. udział powierzchni zabudowy (%)	maks. wysokość (m)	min. udział powierzchni biologicznie czynnej (%)
		dów działkowych, teren infrastruktury technicznej					
162SZ	strefa wielofunkcyjna z zabudową zagrodową	teren zabudowy zagrodowej, teren produkcji w gospodarstwach rolnych, teren akwakultury i obsługi rybactwa, teren komunikacji, teren zieleni urządzonej, teren ogrodów działkowych, teren infrastruktury technicznej	teren rolnictwa z zakazem zabudowy, teren usług, teren zieleni naturalnej, teren lasu, teren wód	1	50	15	30
163SZ	strefa wielofunkcyjna z zabudową zagrodową	teren zabudowy zagrodowej, teren produkcji w gospodarstwach rolnych, teren akwakultury i obsługi rybactwa, teren komunikacji, teren zieleni urządzonej, teren ogrodów działkowych, teren infrastruktury technicznej	teren rolnictwa z zakazem zabudowy, teren usług, teren zieleni naturalnej, teren lasu, teren wód	1	50	15	30
164SZ	strefa wielofunkcyjna z zabudową zagrodową	teren zabudowy zagrodowej, teren produkcji w gospodarstwach rolnych, teren akwakultury i obsługi rybactwa, teren komunikacji, teren zieleni urządzonej, teren ogrodów działkowych, teren infrastruktury technicznej	teren rolnictwa z zakazem zabudowy, teren usług, teren zieleni naturalnej, teren lasu, teren wód	1	50	15	30
165SZ	strefa wielofunkcyjna z zabudową zagrodową	teren zabudowy zagrodowej, teren produkcji w gospodarstwach rolnych, teren akwakultury i obsługi rybactwa, teren komunikacji, teren zieleni urządzonej, teren ogrodów działkowych, teren infra-	teren rolnictwa z zakazem zabudowy, teren usług, teren zieleni naturalnej, teren lasu, teren wód	1	50	15	30

oznaczenie	nazwa strefy	profil podstawowy	profil dodatkowy	maks. nadziemna intensywność zabudowy	maks. udział powierzchni zabudowy (%)	maks. wysokość (m)	min. udział powierzchni biologicznie czynnej (%)
		struktury technicznej					
166SZ	strefa wielofunkcyjna z zabudową zagrodową	teren zabudowy zagrodowej, teren produkcji w gospodarstwach rolnych, teren akwakultury i obsługi rybactwa, teren komunikacji, teren zieleni urządzonej, teren ogrodów działkowych, teren infrastruktury technicznej	teren rolnictwa z zakazem zabudowy, teren usług, teren zieleni naturalnej, teren lasu, teren wód	1	50	15	30
167SZ	strefa wielofunkcyjna z zabudową zagrodową	teren zabudowy zagrodowej, teren produkcji w gospodarstwach rolnych, teren akwakultury i obsługi rybactwa, teren komunikacji, teren zieleni urządzonej, teren ogrodów działkowych, teren infrastruktury technicznej	teren rolnictwa z zakazem zabudowy, teren usług, teren zieleni naturalnej, teren lasu, teren wód	1	50	15	30
168SZ	strefa wielofunkcyjna z zabudową zagrodową	teren zabudowy zagrodowej, teren produkcji w gospodarstwach rolnych, teren akwakultury i obsługi rybactwa, teren komunikacji, teren zieleni urządzonej, teren ogrodów działkowych, teren infrastruktury technicznej	teren rolnictwa z zakazem zabudowy, teren usług, teren zieleni naturalnej, teren lasu, teren wód	1	50	15	30
169SZ	strefa wielofunkcyjna z zabudową zagrodową	teren zabudowy zagrodowej, teren produkcji w gospodarstwach rolnych, teren akwakultury i obsługi rybactwa, teren komunikacji, teren zieleni urządzonej, teren ogrodów działkowych, teren infrastruktury technicznej	teren rolnictwa z zakazem zabudowy, teren usług, teren zieleni naturalnej, teren lasu, teren wód	1	50	15	30

oznaczenie	nazwa strefy	profil podstawowy	profil dodatkowy	maks. nadziemna intensywność zabudowy	maks. udział powierzchni zabudowy (%)	maks. wysokość (m)	min. udział powierzchni biologicznie czynnej (%)
170SZ	strefa wielofunkcyjna z zabudową zagrodową	teren zabudowy zagrodowej, teren produkcji w gospodarstwach rolnych, teren akwakultury i obsługi rybactwa, teren komunikacji, teren zieleni urządzonej, teren ogrodów działkowych, teren infrastruktury technicznej	teren rolnictwa z zakazem zabudowy, teren usług, teren zieleni naturalnej, teren lasu, teren wód	1	50	15	30
171SZ	strefa wielofunkcyjna z zabudową zagrodową	teren zabudowy zagrodowej, teren produkcji w gospodarstwach rolnych, teren akwakultury i obsługi rybactwa, teren komunikacji, teren zieleni urządzonej, teren ogrodów działkowych, teren infrastruktury technicznej	teren rolnictwa z zakazem zabudowy, teren usług, teren zieleni naturalnej, teren lasu, teren wód	1	50	15	30
172SZ	strefa wielofunkcyjna z zabudową zagrodową	teren zabudowy zagrodowej, teren produkcji w gospodarstwach rolnych, teren akwakultury i obsługi rybactwa, teren komunikacji, teren zieleni urządzonej, teren ogrodów działkowych, teren infrastruktury technicznej	teren rolnictwa z zakazem zabudowy, teren usług, teren zieleni naturalnej, teren lasu, teren wód	1	50	15	30
173SZ	strefa wielofunkcyjna z zabudową zagrodową	teren zabudowy zagrodowej, teren produkcji w gospodarstwach rolnych, teren akwakultury i obsługi rybactwa, teren komunikacji, teren zieleni urządzonej, teren ogrodów działkowych, teren infrastruktury technicznej	teren rolnictwa z zakazem zabudowy, teren usług, teren zieleni naturalnej, teren lasu, teren wód	1	50	15	30
174SZ	strefa wielofunkcyjna z	teren zabudowy zagrodowej,	teren rolnictwa z	1	50	15	30

oznaczenie	nazwa strefy	profil podstawowy	profil dodatkowy	maks. nadziemna intensywność zabudowy	maks. udział powierzchni zabudowy (%)	maks. wysokość (m)	min. udział powierzchni biologicznie czynnej (%)
	zabudową zagrodową	teren produkcji w gospodarstwach rolnych, teren akwakultury i obsługi rybactwa, teren komunikacji, teren zieleni urządzonej, teren ogrodów działkowych, teren infrastruktury technicznej	zakazem zabudowy, teren usług, teren zieleni naturalnej, teren lasu, teren wód				
175SZ	strefa wielofunkcyjna z zabudową zagrodową	teren zabudowy zagrodowej, teren produkcji w gospodarstwach rolnych, teren akwakultury i obsługi rybactwa, teren komunikacji, teren zieleni urządzonej, teren ogrodów działkowych, teren infrastruktury technicznej	teren rolnictwa z zakazem zabudowy, teren usług, teren zieleni naturalnej, teren lasu, teren wód	1	50	15	30
176SZ	strefa wielofunkcyjna z zabudową zagrodową	teren zabudowy zagrodowej, teren produkcji w gospodarstwach rolnych, teren akwakultury i obsługi rybactwa, teren komunikacji, teren zieleni urządzonej, teren ogrodów działkowych, teren infrastruktury technicznej	teren rolnictwa z zakazem zabudowy, teren usług, teren zieleni naturalnej, teren lasu, teren wód	1	50	15	30
177SZ	strefa wielofunkcyjna z zabudową zagrodową	teren zabudowy zagrodowej, teren produkcji w gospodarstwach rolnych, teren akwakultury i obsługi rybactwa, teren komunikacji, teren zieleni urządzonej, teren ogrodów działkowych, teren infrastruktury technicznej	teren rolnictwa z zakazem zabudowy, teren usług, teren zieleni naturalnej, teren lasu, teren wód	1	50	15	30
178SZ	strefa wielofunkcyjna z zabudową zagrodową	teren zabudowy zagrodowej, teren produkcji w gospodar-	teren rolnictwa z zakazem zabudo-	1	50	15	30

oznaczenie	nazwa strefy	profil podstawowy	profil dodatkowy	maks. nadziemna intensywność zabudowy	maks. udział powierzchni zabudowy (%)	maks. wysokość (m)	min. udział powierzchni biologicznie czynnej (%)
		stwach rolnych, teren akwakultury i obsługi rybactwa, teren komunikacji, teren zieleni urządzonej, teren ogrodów działkowych, teren infrastruktury technicznej	wy, teren usług, teren zieleni naturalnej, teren lasu, teren wód				
179SZ	strefa wielofunkcyjna z zabudową zagrodową	teren zabudowy zagrodowej, teren produkcji w gospodarstwach rolnych, teren akwakultury i obsługi rybactwa, teren komunikacji, teren zieleni urządzonej, teren ogrodów działkowych, teren infrastruktury technicznej	teren rolnictwa z zakazem zabudowy, teren usług, teren zieleni naturalnej, teren lasu, teren wód	1	50	15	30
180SZ	strefa wielofunkcyjna z zabudową zagrodową	teren zabudowy zagrodowej, teren produkcji w gospodarstwach rolnych, teren akwakultury i obsługi rybactwa, teren komunikacji, teren zieleni urządzonej, teren ogrodów działkowych, teren infrastruktury technicznej	teren rolnictwa z zakazem zabudowy, teren usług, teren zieleni naturalnej, teren lasu, teren wód	1	50	15	30
181SZ	strefa wielofunkcyjna z zabudową zagrodową	teren zabudowy zagrodowej, teren produkcji w gospodarstwach rolnych, teren akwakultury i obsługi rybactwa, teren komunikacji, teren zieleni urządzonej, teren ogrodów działkowych, teren infrastruktury technicznej	teren rolnictwa z zakazem zabudowy, teren usług, teren zieleni naturalnej, teren lasu, teren wód	1	50	15	30
182SZ	strefa wielofunkcyjna z zabudową zagrodową	teren zabudowy zagrodowej, teren produkcji w gospodarstwach rolnych, teren akwa-	teren rolnictwa z zakazem zabudowy, teren usług,	1	50	15	30

oznaczenie	nazwa strefy	profil podstawowy	profil dodatkowy	maks. nadziemna intensywność zabudowy	maks. udział powierzchni zabudowy (%)	maks. wysokość (m)	min. udział powierzchni biologicznie czynnej (%)
		kultury i obsługi rybactwa, teren komunikacji, teren zieleni urządzonej, teren ogrodów działkowych, teren infrastruktury technicznej	teren zieleni naturalnej, teren lasu, teren wód				
183SZ	strefa wielofunkcyjna z zabudową zagrodową	teren zabudowy zagrodowej, teren produkcji w gospodarstwach rolnych, teren akwakultury i obsługi rybactwa, teren komunikacji, teren zieleni urządzonej, teren ogrodów działkowych, teren infrastruktury technicznej	teren rolnictwa z zakazem zabudowy, teren usług, teren zieleni naturalnej, teren lasu, teren wód	1	50	15	30
184SZ	strefa wielofunkcyjna z zabudową zagrodową	teren zabudowy zagrodowej, teren produkcji w gospodarstwach rolnych, teren akwakultury i obsługi rybactwa, teren komunikacji, teren zieleni urządzonej, teren ogrodów działkowych, teren infrastruktury technicznej	teren rolnictwa z zakazem zabudowy, teren usług, teren zieleni naturalnej, teren lasu, teren wód	1	50	15	30
185SZ	strefa wielofunkcyjna z zabudową zagrodową	teren zabudowy zagrodowej, teren produkcji w gospodarstwach rolnych, teren akwakultury i obsługi rybactwa, teren komunikacji, teren zieleni urządzonej, teren ogrodów działkowych, teren infrastruktury technicznej	teren rolnictwa z zakazem zabudowy, teren usług, teren zieleni naturalnej, teren lasu, teren wód	1	50	15	30
186SZ	strefa wielofunkcyjna z zabudową zagrodową	teren zabudowy zagrodowej, teren produkcji w gospodarstwach rolnych, teren akwakultury i obsługi rybactwa,	teren rolnictwa z zakazem zabudowy, teren usług, teren zieleni natu-	1	50	15	30

oznaczenie	nazwa strefy	profil podstawowy	profil dodatkowy	maks. nadziemna intensywność zabudowy	maks. udział powierzchni zabudowy (%)	maks. wysokość (m)	min. udział powierzchni biologicznie czynnej (%)
		teren komunikacji, teren zieleni urządzonej, teren ogrodów działkowych, teren infrastruktury technicznej	ralnej, teren lasu, teren wód				
187SZ	strefa wielofunkcyjna z zabudową zagrodową	teren zabudowy zagrodowej, teren produkcji w gospodarstwach rolnych, teren akwakultury i obsługi rybactwa, teren komunikacji, teren zieleni urządzonej, teren ogrodów działkowych, teren infrastruktury technicznej	teren rolnictwa z zakazem zabudowy, teren usług, teren zieleni naturalnej, teren lasu, teren wód	1	50	15	30
188SZ	strefa wielofunkcyjna z zabudową zagrodową	teren zabudowy zagrodowej, teren produkcji w gospodarstwach rolnych, teren akwakultury i obsługi rybactwa, teren komunikacji, teren zieleni urządzonej, teren ogrodów działkowych, teren infrastruktury technicznej	teren rolnictwa z zakazem zabudowy, teren usług, teren zieleni naturalnej, teren lasu, teren wód	1	50	15	30
189SZ	strefa wielofunkcyjna z zabudową zagrodową	teren zabudowy zagrodowej, teren produkcji w gospodarstwach rolnych, teren akwakultury i obsługi rybactwa, teren komunikacji, teren zieleni urządzonej, teren ogrodów działkowych, teren infrastruktury technicznej	teren rolnictwa z zakazem zabudowy, teren usług, teren zieleni naturalnej, teren lasu, teren wód	1	50	15	30
190SZ	strefa wielofunkcyjna z zabudową zagrodową	teren zabudowy zagrodowej, teren produkcji w gospodarstwach rolnych, teren akwakultury i obsługi rybactwa, teren komunikacji, teren zie-	teren rolnictwa z zakazem zabudowy, teren usług, teren zieleni naturalnej, teren lasu,	1	50	15	30

oznaczenie	nazwa strefy	profil podstawowy	profil dodatkowy	maks. nadziemna intensywność zabudowy	maks. udział powierzchni zabudowy (%)	maks. wysokość (m)	min. udział powierzchni biologicznie czynnej (%)
		leni urządzonej, teren ogrodów działkowych, teren infrastruktury technicznej	teren wód				
191SZ	strefa wielofunkcyjna z zabudową zagrodową	teren zabudowy zagrodowej, teren produkcji w gospodarstwach rolnych, teren akwakultury i obsługi rybactwa, teren komunikacji, teren zieleni urządzonej, teren ogrodów działkowych, teren infrastruktury technicznej	teren rolnictwa z zakazem zabudowy, teren usług, teren zieleni naturalnej, teren lasu, teren wód	1	50	15	30
192SZ	strefa wielofunkcyjna z zabudową zagrodową	teren zabudowy zagrodowej, teren produkcji w gospodarstwach rolnych, teren akwakultury i obsługi rybactwa, teren komunikacji, teren zieleni urządzonej, teren ogrodów działkowych, teren infrastruktury technicznej	teren rolnictwa z zakazem zabudowy, teren usług, teren zieleni naturalnej, teren lasu, teren wód	1	50	15	30
193SZ	strefa wielofunkcyjna z zabudową zagrodową	teren zabudowy zagrodowej, teren produkcji w gospodarstwach rolnych, teren akwakultury i obsługi rybactwa, teren komunikacji, teren zieleni urządzonej, teren ogrodów działkowych, teren infrastruktury technicznej	teren rolnictwa z zakazem zabudowy, teren usług, teren zieleni naturalnej, teren lasu, teren wód	1	50	15	30
194SZ	strefa wielofunkcyjna z zabudową zagrodową	teren zabudowy zagrodowej, teren produkcji w gospodarstwach rolnych, teren akwakultury i obsługi rybactwa, teren komunikacji, teren zieleni urządzonej, teren ogro-	teren rolnictwa z zakazem zabudowy, teren usług, teren zieleni naturalnej, teren lasu, teren wód	1	50	15	30

oznaczenie	nazwa strefy	profil podstawowy	profil dodatkowy	maks. nadziemna intensywność zabudowy	maks. udział powierzchni zabudowy (%)	maks. wysokość (m)	min. udział powierzchni biologicznie czynnej (%)
		dów działkowych, teren infrastruktury technicznej					
195SZ	strefa wielofunkcyjna z zabudową zagrodową	teren zabudowy zagrodowej, teren produkcji w gospodarstwach rolnych, teren akwakultury i obsługi rybactwa, teren komunikacji, teren zieleni urządzonej, teren ogrodów działkowych, teren infrastruktury technicznej	teren rolnictwa z zakazem zabudowy, teren usług, teren zieleni naturalnej, teren lasu, teren wód	1	50	15	30
196SZ	strefa wielofunkcyjna z zabudową zagrodową	teren zabudowy zagrodowej, teren produkcji w gospodarstwach rolnych, teren akwakultury i obsługi rybactwa, teren komunikacji, teren zieleni urządzonej, teren ogrodów działkowych, teren infrastruktury technicznej	teren rolnictwa z zakazem zabudowy, teren usług, teren zieleni naturalnej, teren lasu, teren wód	1	50	15	30
197SZ	strefa wielofunkcyjna z zabudową zagrodową	teren zabudowy zagrodowej, teren produkcji w gospodarstwach rolnych, teren akwakultury i obsługi rybactwa, teren komunikacji, teren zieleni urządzonej, teren ogrodów działkowych, teren infrastruktury technicznej	teren rolnictwa z zakazem zabudowy, teren usług, teren zieleni naturalnej, teren lasu, teren wód	1	50	15	30
198SZ	strefa wielofunkcyjna z zabudową zagrodową	teren zabudowy zagrodowej, teren produkcji w gospodarstwach rolnych, teren akwakultury i obsługi rybactwa, teren komunikacji, teren zieleni urządzonej, teren ogrodów działkowych, teren infra-	teren rolnictwa z zakazem zabudowy, teren usług, teren zieleni naturalnej, teren lasu, teren wód	1	50	15	30

oznaczenie	nazwa strefy	profil podstawowy	profil dodatkowy	maks. nadziemna intensywność zabudowy	maks. udział powierzchni zabudowy (%)	maks. wysokość (m)	min. udział powierzchni biologicznie czynnej (%)
		struktury technicznej					
199SZ	strefa wielofunkcyjna z zabudową zagrodową	teren zabudowy zagrodowej, teren produkcji w gospodarstwach rolnych, teren akwakultury i obsługi rybactwa, teren komunikacji, teren zieleni urządzonej, teren ogrodów działkowych, teren infrastruktury technicznej	teren rolnictwa z zakazem zabudowy, teren usług, teren zieleni naturalnej, teren lasu, teren wód	1	50	15	30
200SZ	strefa wielofunkcyjna z zabudową zagrodową	teren zabudowy zagrodowej, teren produkcji w gospodarstwach rolnych, teren akwakultury i obsługi rybactwa, teren komunikacji, teren zieleni urządzonej, teren ogrodów działkowych, teren infrastruktury technicznej	teren rolnictwa z zakazem zabudowy, teren usług, teren zieleni naturalnej, teren lasu, teren wód	1	50	15	30
201SZ	strefa wielofunkcyjna z zabudową zagrodową	teren zabudowy zagrodowej, teren produkcji w gospodarstwach rolnych, teren akwakultury i obsługi rybactwa, teren komunikacji, teren zieleni urządzonej, teren ogrodów działkowych, teren infrastruktury technicznej	teren rolnictwa z zakazem zabudowy, teren usług, teren zieleni naturalnej, teren lasu, teren wód	1	50	15	30
202SZ	strefa wielofunkcyjna z zabudową zagrodową	teren zabudowy zagrodowej, teren produkcji w gospodarstwach rolnych, teren akwakultury i obsługi rybactwa, teren komunikacji, teren zieleni urządzonej, teren ogrodów działkowych, teren infrastruktury technicznej	teren rolnictwa z zakazem zabudowy, teren usług, teren zieleni naturalnej, teren lasu, teren wód	1	50	15	30

oznaczenie	nazwa strefy	profil podstawowy	profil dodatkowy	maks. nadziemna intensywność zabudowy	maks. udział powierzchni zabudowy (%)	maks. wysokość (m)	min. udział powierzchni biologicznie czynnej (%)
203SZ	strefa wielofunkcyjna z zabudową zagrodową	teren zabudowy zagrodowej, teren produkcji w gospodarstwach rolnych, teren akwakultury i obsługi rybactwa, teren komunikacji, teren zieleni urządzonej, teren ogrodów działkowych, teren infrastruktury technicznej	teren wielkotowarowej produkcji rolnej, teren rolnictwa z zakazem zabudowy, teren usług, teren zieleni naturalnej, teren lasu, teren wód	1	50	15	30
204SZ	strefa wielofunkcyjna z zabudową zagrodową	teren zabudowy zagrodowej, teren produkcji w gospodarstwach rolnych, teren akwakultury i obsługi rybactwa, teren komunikacji, teren zieleni urządzonej, teren ogrodów działkowych, teren infrastruktury technicznej	teren rolnictwa z zakazem zabudowy, teren usług, teren zieleni naturalnej, teren lasu, teren wód	1	50	15	30
205SZ	strefa wielofunkcyjna z zabudową zagrodową	teren zabudowy zagrodowej, teren produkcji w gospodarstwach rolnych, teren akwakultury i obsługi rybactwa, teren komunikacji, teren zieleni urządzonej, teren ogrodów działkowych, teren infrastruktury technicznej	teren rolnictwa z zakazem zabudowy, teren usług, teren zieleni naturalnej, teren lasu, teren wód	1	50	15	30
206SZ	strefa wielofunkcyjna z zabudową zagrodową	teren zabudowy zagrodowej, teren produkcji w gospodarstwach rolnych, teren akwakultury i obsługi rybactwa, teren komunikacji, teren zieleni urządzonej, teren ogrodów działkowych, teren infrastruktury technicznej	teren rolnictwa z zakazem zabudowy, teren usług, teren zieleni naturalnej, teren lasu, teren wód	1	50	15	30
207SZ	strefa wielofunkcyjna z	teren zabudowy zagrodowej,	teren rolnictwa z	1	50	15	30

oznaczenie	nazwa strefy	profil podstawowy	profil dodatkowy	maks. nadziemna intensywność zabudowy	maks. udział powierzchni zabudowy (%)	maks. wysokość (m)	min. udział powierzchni biologicznie czynnej (%)
	zabudową zagrodową	teren produkcji w gospodarstwach rolnych, teren akwakultury i obsługi rybactwa, teren komunikacji, teren zieleni urządzonej, teren ogrodów działkowych, teren infrastruktury technicznej	zakazem zabudowy, teren usług, teren zieleni naturalnej, teren lasu, teren wód				
208SZ	strefa wielofunkcyjna z zabudową zagrodową	teren zabudowy zagrodowej, teren produkcji w gospodarstwach rolnych, teren akwakultury i obsługi rybactwa, teren komunikacji, teren zieleni urządzonej, teren ogrodów działkowych, teren infrastruktury technicznej	teren rolnictwa z zakazem zabudowy, teren usług, teren zieleni naturalnej, teren lasu, teren wód	1	50	15	30
209SZ	strefa wielofunkcyjna z zabudową zagrodową	teren zabudowy zagrodowej, teren produkcji w gospodarstwach rolnych, teren akwakultury i obsługi rybactwa, teren komunikacji, teren zieleni urządzonej, teren ogrodów działkowych, teren infrastruktury technicznej	teren rolnictwa z zakazem zabudowy, teren usług, teren zieleni naturalnej, teren lasu, teren wód	1	50	15	30
210SZ	strefa wielofunkcyjna z zabudową zagrodową	teren zabudowy zagrodowej, teren produkcji w gospodarstwach rolnych, teren akwakultury i obsługi rybactwa, teren komunikacji, teren zieleni urządzonej, teren ogrodów działkowych, teren infrastruktury technicznej	teren rolnictwa z zakazem zabudowy, teren usług, teren zieleni naturalnej, teren lasu, teren wód	1	50	15	30
211SZ	strefa wielofunkcyjna z zabudową zagrodową	teren zabudowy zagrodowej, teren produkcji w gospodar-	teren rolnictwa z zakazem zabudo-	1	50	15	30

oznaczenie	nazwa strefy	profil podstawowy	profil dodatkowy	maks. nadziemna intensywność zabudowy	maks. udział powierzchni zabudowy (%)	maks. wysokość (m)	min. udział powierzchni biologicznie czynnej (%)
		stwach rolnych, teren akwakultury i obsługi rybactwa, teren komunikacji, teren zieleni urządzonej, teren ogrodów działkowych, teren infrastruktury technicznej	wy, teren usług, teren zieleni naturalnej, teren lasu, teren wód				
212SZ	strefa wielofunkcyjna z zabudową zagrodową	teren zabudowy zagrodowej, teren produkcji w gospodarstwach rolnych, teren akwakultury i obsługi rybactwa, teren komunikacji, teren zieleni urządzonej, teren ogrodów działkowych, teren infrastruktury technicznej	teren rolnictwa z zakazem zabudowy, teren usług, teren zieleni naturalnej, teren lasu, teren wód	1	50	15	30
213SZ	strefa wielofunkcyjna z zabudową zagrodową	teren zabudowy zagrodowej, teren produkcji w gospodarstwach rolnych, teren akwakultury i obsługi rybactwa, teren komunikacji, teren zieleni urządzonej, teren ogrodów działkowych, teren infrastruktury technicznej	teren rolnictwa z zakazem zabudowy, teren usług, teren zieleni naturalnej, teren lasu, teren wód	1	50	15	30
214SZ	strefa wielofunkcyjna z zabudową zagrodową	teren zabudowy zagrodowej, teren produkcji w gospodarstwach rolnych, teren akwakultury i obsługi rybactwa, teren komunikacji, teren zieleni urządzonej, teren ogrodów działkowych, teren infrastruktury technicznej	teren rolnictwa z zakazem zabudowy, teren usług, teren zieleni naturalnej, teren lasu, teren wód	1	50	15	30
215SZ	strefa wielofunkcyjna z zabudową zagrodową	teren zabudowy zagrodowej, teren produkcji w gospodarstwach rolnych, teren akwa-	teren rolnictwa z zakazem zabudowy, teren usług,	1	50	15	30

oznaczenie	nazwa strefy	profil podstawowy	profil dodatkowy	maks. nadziemna intensywność zabudowy	maks. udział powierzchni zabudowy (%)	maks. wysokość (m)	min. udział powierzchni biologicznie czynnej (%)
		kultury i obsługi rybactwa, teren komunikacji, teren zieleni urządzonej, teren ogrodów działkowych, teren infrastruktury technicznej	teren zieleni naturalnej, teren lasu, teren wód				
216SZ	strefa wielofunkcyjna z zabudową zagrodową	teren zabudowy zagrodowej, teren produkcji w gospodarstwach rolnych, teren akwakultury i obsługi rybactwa, teren komunikacji, teren zieleni urządzonej, teren ogrodów działkowych, teren infrastruktury technicznej	teren rolnictwa z zakazem zabudowy, teren usług, teren zieleni naturalnej, teren lasu, teren wód	1	50	15	30
217SZ	strefa wielofunkcyjna z zabudową zagrodową	teren zabudowy zagrodowej, teren produkcji w gospodarstwach rolnych, teren akwakultury i obsługi rybactwa, teren komunikacji, teren zieleni urządzonej, teren ogrodów działkowych, teren infrastruktury technicznej	teren rolnictwa z zakazem zabudowy, teren usług, teren zieleni naturalnej, teren lasu, teren wód	1	50	15	30
218SZ	strefa wielofunkcyjna z zabudową zagrodową	teren zabudowy zagrodowej, teren produkcji w gospodarstwach rolnych, teren akwakultury i obsługi rybactwa, teren komunikacji, teren zieleni urządzonej, teren ogrodów działkowych, teren infrastruktury technicznej	teren rolnictwa z zakazem zabudowy, teren usług, teren zieleni naturalnej, teren lasu, teren wód	1	50	15	30
219SZ	strefa wielofunkcyjna z zabudową zagrodową	teren zabudowy zagrodowej, teren produkcji w gospodarstwach rolnych, teren akwakultury i obsługi rybactwa,	teren rolnictwa z zakazem zabudowy, teren usług, teren zieleni natu-	1	50	15	30

oznaczenie	nazwa strefy	profil podstawowy	profil dodatkowy	maks. nadziemna intensywność zabudowy	maks. udział powierzchni zabudowy (%)	maks. wysokość (m)	min. udział powierzchni biologicznie czynnej (%)
		teren komunikacji, teren zieleni urządzonej, teren ogrodów działkowych, teren infrastruktury technicznej	ralnej, teren lasu, teren wód				
220SZ	strefa wielofunkcyjna z zabudową zagrodową	teren zabudowy zagrodowej, teren produkcji w gospodarstwach rolnych, teren akwakultury i obsługi rybactwa, teren komunikacji, teren zieleni urządzonej, teren ogrodów działkowych, teren infrastruktury technicznej	teren rolnictwa z zakazem zabudowy, teren usług, teren zieleni naturalnej, teren lasu, teren wód	1	50	15	30
221SZ	strefa wielofunkcyjna z zabudową zagrodową	teren zabudowy zagrodowej, teren produkcji w gospodarstwach rolnych, teren akwakultury i obsługi rybactwa, teren komunikacji, teren zieleni urządzonej, teren ogrodów działkowych, teren infrastruktury technicznej	teren rolnictwa z zakazem zabudowy, teren usług, teren zieleni naturalnej, teren lasu, teren wód	1	50	15	30
222SZ	strefa wielofunkcyjna z zabudową zagrodową	teren zabudowy zagrodowej, teren produkcji w gospodarstwach rolnych, teren akwakultury i obsługi rybactwa, teren komunikacji, teren zieleni urządzonej, teren ogrodów działkowych, teren infrastruktury technicznej	teren rolnictwa z zakazem zabudowy, teren usług, teren zieleni naturalnej, teren lasu, teren wód	1	50	15	30
223SZ	strefa wielofunkcyjna z zabudową zagrodową	teren zabudowy zagrodowej, teren produkcji w gospodarstwach rolnych, teren akwakultury i obsługi rybactwa, teren komunikacji, teren zie-	teren rolnictwa z zakazem zabudowy, teren usług, teren zieleni naturalnej, teren lasu,	1	50	15	30

oznaczenie	nazwa strefy	profil podstawowy	profil dodatkowy	maks. nadziemna intensywność zabudowy	maks. udział powierzchni zabudowy (%)	maks. wysokość (m)	min. udział powierzchni biologicznie czynnej (%)
		leni urządzonej, teren ogrodów działkowych, teren infrastruktury technicznej	teren wód				
224SZ	strefa wielofunkcyjna z zabudową zagrodową	teren zabudowy zagrodowej, teren produkcji w gospodarstwach rolnych, teren akwakultury i obsługi rybactwa, teren komunikacji, teren zieleni urządzonej, teren ogrodów działkowych, teren infrastruktury technicznej	teren rolnictwa z zakazem zabudowy, teren usług, teren zieleni naturalnej, teren lasu, teren wód	1	50	15	30
225SZ	strefa wielofunkcyjna z zabudową zagrodową	teren zabudowy zagrodowej, teren produkcji w gospodarstwach rolnych, teren akwakultury i obsługi rybactwa, teren komunikacji, teren zieleni urządzonej, teren ogrodów działkowych, teren infrastruktury technicznej	teren rolnictwa z zakazem zabudowy, teren usług, teren zieleni naturalnej, teren lasu, teren wód	1	50	15	30
226SZ	strefa wielofunkcyjna z zabudową zagrodową	teren zabudowy zagrodowej, teren produkcji w gospodarstwach rolnych, teren akwakultury i obsługi rybactwa, teren komunikacji, teren zieleni urządzonej, teren ogrodów działkowych, teren infrastruktury technicznej	teren rolnictwa z zakazem zabudowy, teren usług, teren zieleni naturalnej, teren lasu, teren wód	1	50	15	30
227SZ	strefa wielofunkcyjna z zabudową zagrodową	teren zabudowy zagrodowej, teren produkcji w gospodarstwach rolnych, teren akwakultury i obsługi rybactwa, teren komunikacji, teren zieleni urządzonej, teren ogro-	teren rolnictwa z zakazem zabudowy, teren usług, teren zieleni naturalnej, teren lasu, teren wód	1	50	15	30

oznaczenie	nazwa strefy	profil podstawowy	profil dodatkowy	maks. nadziemna intensywność zabudowy	maks. udział powierzchni zabudowy (%)	maks. wysokość (m)	min. udział powierzchni biologicznie czynnej (%)
		dów działkowych, teren infrastruktury technicznej					
228SZ	strefa wielofunkcyjna z zabudową zagrodową	teren zabudowy zagrodowej, teren produkcji w gospodarstwach rolnych, teren akwakultury i obsługi rybactwa, teren komunikacji, teren zieleni urządzonej, teren ogrodów działkowych, teren infrastruktury technicznej	teren rolnictwa z zakazem zabudowy, teren usług, teren zieleni naturalnej, teren lasu, teren wód	1	50	15	30
229SZ	strefa wielofunkcyjna z zabudową zagrodową	teren zabudowy zagrodowej, teren produkcji w gospodarstwach rolnych, teren akwakultury i obsługi rybactwa, teren komunikacji, teren zieleni urządzonej, teren ogrodów działkowych, teren infrastruktury technicznej	teren rolnictwa z zakazem zabudowy, teren usług, teren zieleni naturalnej, teren lasu, teren wód	1	50	15	30
230SZ	strefa wielofunkcyjna z zabudową zagrodową	teren zabudowy zagrodowej, teren produkcji w gospodarstwach rolnych, teren akwakultury i obsługi rybactwa, teren komunikacji, teren zieleni urządzonej, teren ogrodów działkowych, teren infrastruktury technicznej	teren rolnictwa z zakazem zabudowy, teren usług, teren zieleni naturalnej, teren lasu, teren wód	1	50	15	30
231SZ	strefa wielofunkcyjna z zabudową zagrodową	teren zabudowy zagrodowej, teren produkcji w gospodarstwach rolnych, teren akwakultury i obsługi rybactwa, teren komunikacji, teren zieleni urządzonej, teren ogrodów działkowych, teren infra-	teren rolnictwa z zakazem zabudowy, teren usług, teren zieleni naturalnej, teren lasu, teren wód	1	50	15	30

oznaczenie	nazwa strefy	profil podstawowy	profil dodatkowy	maks. nadziemna intensywność zabudowy	maks. udział powierzchni zabudowy (%)	maks. wysokość (m)	min. udział powierzchni biologicznie czynnej (%)
		struktury technicznej					
232SZ	strefa wielofunkcyjna z zabudową zagrodową	teren zabudowy zagrodowej, teren produkcji w gospodarstwach rolnych, teren akwakultury i obsługi rybactwa, teren komunikacji, teren zieleni urządzonej, teren ogrodów działkowych, teren infrastruktury technicznej	teren rolnictwa z zakazem zabudowy, teren usług, teren zieleni naturalnej, teren lasu, teren wód	1	50	15	30
233SZ	strefa wielofunkcyjna z zabudową zagrodową	teren zabudowy zagrodowej, teren produkcji w gospodarstwach rolnych, teren akwakultury i obsługi rybactwa, teren komunikacji, teren zieleni urządzonej, teren ogrodów działkowych, teren infrastruktury technicznej	teren rolnictwa z zakazem zabudowy, teren usług, teren zieleni naturalnej, teren lasu, teren wód	1	50	15	30
234SZ	strefa wielofunkcyjna z zabudową zagrodową	teren zabudowy zagrodowej, teren produkcji w gospodarstwach rolnych, teren akwakultury i obsługi rybactwa, teren komunikacji, teren zieleni urządzonej, teren ogrodów działkowych, teren infrastruktury technicznej	teren rolnictwa z zakazem zabudowy, teren usług, teren zieleni naturalnej, teren lasu, teren wód	1	50	15	30
235SZ	strefa wielofunkcyjna z zabudową zagrodową	teren zabudowy zagrodowej, teren produkcji w gospodarstwach rolnych, teren akwakultury i obsługi rybactwa, teren komunikacji, teren zieleni urządzonej, teren ogrodów działkowych, teren infrastruktury technicznej	teren rolnictwa z zakazem zabudowy, teren usług, teren zieleni naturalnej, teren lasu, teren wód	1	50	15	30

oznaczenie	nazwa strefy	profil podstawowy	profil dodatkowy	maks. nadziemna intensywność zabudowy	maks. udział powierzchni zabudowy (%)	maks. wysokość (m)	min. udział powierzchni biologicznie czynnej (%)
236SZ	strefa wielofunkcyjna z zabudową zagrodową	teren zabudowy zagrodowej, teren produkcji w gospodarstwach rolnych, teren akwakultury i obsługi rybactwa, teren komunikacji, teren zieleni urządzonej, teren ogrodów działkowych, teren infrastruktury technicznej	teren rolnictwa z zakazem zabudowy, teren usług, teren zieleni naturalnej, teren lasu, teren wód	1	50	15	30
237SZ	strefa wielofunkcyjna z zabudową zagrodową	teren zabudowy zagrodowej, teren produkcji w gospodarstwach rolnych, teren akwakultury i obsługi rybactwa, teren komunikacji, teren zieleni urządzonej, teren ogrodów działkowych, teren infrastruktury technicznej	teren rolnictwa z zakazem zabudowy, teren usług, teren zieleni naturalnej, teren lasu, teren wód	1	50	15	30
238SZ	strefa wielofunkcyjna z zabudową zagrodową	teren zabudowy zagrodowej, teren produkcji w gospodarstwach rolnych, teren akwakultury i obsługi rybactwa, teren komunikacji, teren zieleni urządzonej, teren ogrodów działkowych, teren infrastruktury technicznej	teren rolnictwa z zakazem zabudowy, teren usług, teren zieleni naturalnej, teren lasu, teren wód	1	50	15	30
239SZ	strefa wielofunkcyjna z zabudową zagrodową	teren zabudowy zagrodowej, teren produkcji w gospodarstwach rolnych, teren akwakultury i obsługi rybactwa, teren komunikacji, teren zieleni urządzonej, teren ogrodów działkowych, teren infrastruktury technicznej	teren rolnictwa z zakazem zabudowy, teren usług, teren zieleni naturalnej, teren lasu, teren wód	1	50	15	30
240SZ	strefa wielofunkcyjna z	teren zabudowy zagrodowej,	teren rolnictwa z	1	50	15	30

oznaczenie	nazwa strefy	profil podstawowy	profil dodatkowy	maks. nadziemna intensywność zabudowy	maks. udział powierzchni zabudowy (%)	maks. wysokość (m)	min. udział powierzchni biologicznie czynnej (%)
	zabudową zagrodową	teren produkcji w gospodarstwach rolnych, teren akwakultury i obsługi rybactwa, teren komunikacji, teren zieleni urządzonej, teren ogrodów działkowych, teren infrastruktury technicznej	zakazem zabudowy, teren usług, teren zieleni naturalnej, teren lasu, teren wód				
241SZ	strefa wielofunkcyjna z zabudową zagrodową	teren zabudowy zagrodowej, teren produkcji w gospodarstwach rolnych, teren akwakultury i obsługi rybactwa, teren komunikacji, teren zieleni urządzonej, teren ogrodów działkowych, teren infrastruktury technicznej	teren rolnictwa z zakazem zabudowy, teren usług, teren zieleni naturalnej, teren lasu, teren wód	1	50	15	30
242SZ	strefa wielofunkcyjna z zabudową zagrodową	teren zabudowy zagrodowej, teren produkcji w gospodarstwach rolnych, teren akwakultury i obsługi rybactwa, teren komunikacji, teren zieleni urządzonej, teren ogrodów działkowych, teren infrastruktury technicznej	teren rolnictwa z zakazem zabudowy, teren usług, teren zieleni naturalnej, teren lasu, teren wód	1	50	15	30
243SZ	strefa wielofunkcyjna z zabudową zagrodową	teren zabudowy zagrodowej, teren produkcji w gospodarstwach rolnych, teren akwakultury i obsługi rybactwa, teren komunikacji, teren zieleni urządzonej, teren ogrodów działkowych, teren infrastruktury technicznej	teren rolnictwa z zakazem zabudowy, teren usług, teren zieleni naturalnej, teren lasu, teren wód	1	50	15	30
244SZ	strefa wielofunkcyjna z zabudową zagrodową	teren zabudowy zagrodowej, teren produkcji w gospodar-	teren rolnictwa z zakazem zabudo-	1	50	15	30

oznaczenie	nazwa strefy	profil podstawowy	profil dodatkowy	maks. nadziemna intensywność zabudowy	maks. udział powierzchni zabudowy (%)	maks. wysokość (m)	min. udział powierzchni biologicznie czynnej (%)
		stwach rolnych, teren akwakultury i obsługi rybactwa, teren komunikacji, teren zieleni urządzonej, teren ogrodów działkowych, teren infrastruktury technicznej	wy, teren usług, teren zieleni naturalnej, teren lasu, teren wód				
245SZ	strefa wielofunkcyjna z zabudową zagrodową	teren zabudowy zagrodowej, teren produkcji w gospodarstwach rolnych, teren akwakultury i obsługi rybactwa, teren komunikacji, teren zieleni urządzonej, teren ogrodów działkowych, teren infrastruktury technicznej	teren rolnictwa z zakazem zabudowy, teren usług, teren zieleni naturalnej, teren lasu, teren wód	1	50	15	30
246SZ	strefa wielofunkcyjna z zabudową zagrodową	teren zabudowy zagrodowej, teren produkcji w gospodarstwach rolnych, teren akwakultury i obsługi rybactwa, teren komunikacji, teren zieleni urządzonej, teren ogrodów działkowych, teren infrastruktury technicznej	teren rolnictwa z zakazem zabudowy, teren usług, teren zieleni naturalnej, teren lasu, teren wód	1	50	15	30
247SZ	strefa wielofunkcyjna z zabudową zagrodową	teren zabudowy zagrodowej, teren produkcji w gospodarstwach rolnych, teren akwakultury i obsługi rybactwa, teren komunikacji, teren zieleni urządzonej, teren ogrodów działkowych, teren infrastruktury technicznej	teren rolnictwa z zakazem zabudowy, teren usług, teren zieleni naturalnej, teren lasu, teren wód	1	50	15	30
248SZ	strefa wielofunkcyjna z zabudową zagrodową	teren zabudowy zagrodowej, teren produkcji w gospodarstwach rolnych, teren akwa-	teren rolnictwa z zakazem zabudowy, teren usług,	1	50	15	30

oznaczenie	nazwa strefy	profil podstawowy	profil dodatkowy	maks. nadziemna intensywność zabudowy	maks. udział powierzchni zabudowy (%)	maks. wysokość (m)	min. udział powierzchni biologicznie czynnej (%)
		kultury i obsługi rybactwa, teren komunikacji, teren zieleni urządzonej, teren ogrodów działkowych, teren infrastruktury technicznej	teren zieleni naturalnej, teren lasu, teren wód				
249SZ	strefa wielofunkcyjna z zabudową zagrodową	teren zabudowy zagrodowej, teren produkcji w gospodarstwach rolnych, teren akwakultury i obsługi rybactwa, teren komunikacji, teren zieleni urządzonej, teren ogrodów działkowych, teren infrastruktury technicznej	teren rolnictwa z zakazem zabudowy, teren usług, teren zieleni naturalnej, teren lasu, teren wód	1	50	15	30
250SZ	strefa wielofunkcyjna z zabudową zagrodową	teren zabudowy zagrodowej, teren produkcji w gospodarstwach rolnych, teren akwakultury i obsługi rybactwa, teren komunikacji, teren zieleni urządzonej, teren ogrodów działkowych, teren infrastruktury technicznej	teren rolnictwa z zakazem zabudowy, teren usług, teren zieleni naturalnej, teren lasu, teren wód	1	50	15	30
251SZ	strefa wielofunkcyjna z zabudową zagrodową	teren zabudowy zagrodowej, teren produkcji w gospodarstwach rolnych, teren akwakultury i obsługi rybactwa, teren komunikacji, teren zieleni urządzonej, teren ogrodów działkowych, teren infrastruktury technicznej	teren rolnictwa z zakazem zabudowy, teren usług, teren zieleni naturalnej, teren lasu, teren wód	1	50	15	30
252SZ	strefa wielofunkcyjna z zabudową zagrodową	teren zabudowy zagrodowej, teren produkcji w gospodarstwach rolnych, teren akwakultury i obsługi rybactwa,	teren rolnictwa z zakazem zabudowy, teren usług, teren zieleni natu-	1	50	15	30

oznaczenie	nazwa strefy	profil podstawowy	profil dodatkowy	maks. nadziemna intensywność zabudowy	maks. udział powierzchni zabudowy (%)	maks. wysokość (m)	min. udział powierzchni biologicznie czynnej (%)
		teren komunikacji, teren zieleni urządzonej, teren ogrodów działkowych, teren infrastruktury technicznej	ralnej, teren lasu, teren wód				
253SZ	strefa wielofunkcyjna z zabudową zagrodową	teren zabudowy zagrodowej, teren produkcji w gospodarstwach rolnych, teren akwakultury i obsługi rybactwa, teren komunikacji, teren zieleni urządzonej, teren ogrodów działkowych, teren infrastruktury technicznej	teren rolnictwa z zakazem zabudowy, teren usług, teren zieleni naturalnej, teren lasu, teren wód	1	50	15	30
254SZ	strefa wielofunkcyjna z zabudową zagrodową	teren zabudowy zagrodowej, teren produkcji w gospodarstwach rolnych, teren akwakultury i obsługi rybactwa, teren komunikacji, teren zieleni urządzonej, teren ogrodów działkowych, teren infrastruktury technicznej	teren rolnictwa z zakazem zabudowy, teren usług, teren zieleni naturalnej, teren lasu, teren wód	1	50	15	30
255SZ	strefa wielofunkcyjna z zabudową zagrodową	teren zabudowy zagrodowej, teren produkcji w gospodarstwach rolnych, teren akwakultury i obsługi rybactwa, teren komunikacji, teren zieleni urządzonej, teren ogrodów działkowych, teren infrastruktury technicznej	teren rolnictwa z zakazem zabudowy, teren usług, teren zieleni naturalnej, teren lasu, teren wód	1	50	15	30
256SZ	strefa wielofunkcyjna z zabudową zagrodową	teren zabudowy zagrodowej, teren produkcji w gospodarstwach rolnych, teren akwakultury i obsługi rybactwa, teren komunikacji, teren zie-	teren rolnictwa z zakazem zabudowy, teren usług, teren zieleni naturalnej, teren lasu,	1	50	15	30

oznaczenie	nazwa strefy	profil podstawowy	profil dodatkowy	maks. nadziemna intensywność zabudowy	maks. udział powierzchni zabudowy (%)	maks. wysokość (m)	min. udział powierzchni biologicznie czynnej (%)
		leni urządzonej, teren ogrodów działkowych, teren infrastruktury technicznej	teren wód				
257SZ	strefa wielofunkcyjna z zabudową zagrodową	teren zabudowy zagrodowej, teren produkcji w gospodarstwach rolnych, teren akwakultury i obsługi rybactwa, teren komunikacji, teren zieleni urządzonej, teren ogrodów działkowych, teren infrastruktury technicznej	teren rolnictwa z zakazem zabudowy, teren usług, teren zieleni naturalnej, teren lasu, teren wód	1	50	15	30
258SZ	strefa wielofunkcyjna z zabudową zagrodową	teren zabudowy zagrodowej, teren produkcji w gospodarstwach rolnych, teren akwakultury i obsługi rybactwa, teren komunikacji, teren zieleni urządzonej, teren ogrodów działkowych, teren infrastruktury technicznej	teren rolnictwa z zakazem zabudowy, teren usług, teren zieleni naturalnej, teren lasu, teren wód	1	50	15	30
259SZ	strefa wielofunkcyjna z zabudową zagrodową	teren zabudowy zagrodowej, teren produkcji w gospodarstwach rolnych, teren akwakultury i obsługi rybactwa, teren komunikacji, teren zieleni urządzonej, teren ogrodów działkowych, teren infrastruktury technicznej	teren rolnictwa z zakazem zabudowy, teren usług, teren zieleni naturalnej, teren lasu, teren wód	1	50	15	30
260SZ	strefa wielofunkcyjna z zabudową zagrodową	teren zabudowy zagrodowej, teren produkcji w gospodarstwach rolnych, teren akwakultury i obsługi rybactwa, teren komunikacji, teren zieleni urządzonej, teren ogro-	teren rolnictwa z zakazem zabudowy, teren usług, teren zieleni naturalnej, teren lasu, teren wód	1	50	15	30

oznaczenie	nazwa strefy	profil podstawowy	profil dodatkowy	maks. nadziemna intensywność zabudowy	maks. udział powierzchni zabudowy (%)	maks. wysokość (m)	min. udział powierzchni biologicznie czynnej (%)
		dów działkowych, teren infrastruktury technicznej					
261SZ	strefa wielofunkcyjna z zabudową zagrodową	teren zabudowy zagrodowej, teren produkcji w gospodarstwach rolnych, teren akwakultury i obsługi rybactwa, teren komunikacji, teren zieleni urządzonej, teren ogrodów działkowych, teren infrastruktury technicznej	teren rolnictwa z zakazem zabudowy, teren usług, teren zieleni naturalnej, teren lasu, teren wód	1	50	15	30
262SZ	strefa wielofunkcyjna z zabudową zagrodową	teren zabudowy zagrodowej, teren produkcji w gospodarstwach rolnych, teren akwakultury i obsługi rybactwa, teren komunikacji, teren zieleni urządzonej, teren ogrodów działkowych, teren infrastruktury technicznej	teren rolnictwa z zakazem zabudowy, teren usług, teren zieleni naturalnej, teren lasu, teren wód	1	50	15	30
263SZ	strefa wielofunkcyjna z zabudową zagrodową	teren zabudowy zagrodowej, teren produkcji w gospodarstwach rolnych, teren akwakultury i obsługi rybactwa, teren komunikacji, teren zieleni urządzonej, teren ogrodów działkowych, teren infrastruktury technicznej	teren rolnictwa z zakazem zabudowy, teren usług, teren zieleni naturalnej, teren lasu, teren wód	1	50	15	30
264SZ	strefa wielofunkcyjna z zabudową zagrodową	teren zabudowy zagrodowej, teren produkcji w gospodarstwach rolnych, teren akwakultury i obsługi rybactwa, teren komunikacji, teren zieleni urządzonej, teren ogrodów działkowych, teren infra-	teren rolnictwa z zakazem zabudowy, teren usług, teren zieleni naturalnej, teren lasu, teren wód	1	50	15	30

oznaczenie	nazwa strefy	profil podstawowy	profil dodatkowy	maks. nadziemna intensywność zabudowy	maks. udział powierzchni zabudowy (%)	maks. wysokość (m)	min. udział powierzchni biologicznie czynnej (%)
		struktury technicznej					
265SZ	strefa wielofunkcyjna z zabudową zagrodową	teren zabudowy zagrodowej, teren produkcji w gospodarstwach rolnych, teren akwakultury i obsługi rybactwa, teren komunikacji, teren zieleni urządzonej, teren ogrodów działkowych, teren infrastruktury technicznej	teren rolnictwa z zakazem zabudowy, teren usług, teren zieleni naturalnej, teren lasu, teren wód	1	50	15	30
266SZ	strefa wielofunkcyjna z zabudową zagrodową	teren zabudowy zagrodowej, teren produkcji w gospodarstwach rolnych, teren akwakultury i obsługi rybactwa, teren komunikacji, teren zieleni urządzonej, teren ogrodów działkowych, teren infrastruktury technicznej	teren rolnictwa z zakazem zabudowy, teren usług, teren zieleni naturalnej, teren lasu, teren wód	1	50	15	30
267SZ	strefa wielofunkcyjna z zabudową zagrodową	teren zabudowy zagrodowej, teren produkcji w gospodarstwach rolnych, teren akwakultury i obsługi rybactwa, teren komunikacji, teren zieleni urządzonej, teren ogrodów działkowych, teren infrastruktury technicznej	teren rolnictwa z zakazem zabudowy, teren usług, teren zieleni naturalnej, teren lasu, teren wód	1	50	15	30
268SZ	strefa wielofunkcyjna z zabudową zagrodową	teren zabudowy zagrodowej, teren produkcji w gospodarstwach rolnych, teren akwakultury i obsługi rybactwa, teren komunikacji, teren zieleni urządzonej, teren ogrodów działkowych, teren infrastruktury technicznej	teren rolnictwa z zakazem zabudowy, teren usług, teren zieleni naturalnej, teren lasu, teren wód	1	50	15	30

oznaczenie	nazwa strefy	profil podstawowy	profil dodatkowy	maks. nadziemna intensywność zabudowy	maks. udział powierzchni zabudowy (%)	maks. wysokość (m)	min. udział powierzchni biologicznie czynnej (%)
269SZ	strefa wielofunkcyjna z zabudową zagrodową	teren zabudowy zagrodowej, teren produkcji w gospodarstwach rolnych, teren akwakultury i obsługi rybactwa, teren komunikacji, teren zieleni urządzonej, teren ogrodów działkowych, teren infrastruktury technicznej	teren rolnictwa z zakazem zabudowy, teren usług, teren zieleni naturalnej, teren lasu, teren wód	1	50	15	30
270SZ	strefa wielofunkcyjna z zabudową zagrodową	teren zabudowy zagrodowej, teren produkcji w gospodarstwach rolnych, teren akwakultury i obsługi rybactwa, teren komunikacji, teren zieleni urządzonej, teren ogrodów działkowych, teren infrastruktury technicznej	teren rolnictwa z zakazem zabudowy, teren usług, teren zieleni naturalnej, teren lasu, teren wód	1	50	15	30
271SZ	strefa wielofunkcyjna z zabudową zagrodową	teren zabudowy zagrodowej, teren produkcji w gospodarstwach rolnych, teren akwakultury i obsługi rybactwa, teren komunikacji, teren zieleni urządzonej, teren ogrodów działkowych, teren infrastruktury technicznej	teren rolnictwa z zakazem zabudowy, teren usług, teren zieleni naturalnej, teren lasu, teren wód	1	50	15	30
272SZ	strefa wielofunkcyjna z zabudową zagrodową	teren zabudowy zagrodowej, teren produkcji w gospodarstwach rolnych, teren akwakultury i obsługi rybactwa, teren komunikacji, teren zieleni urządzonej, teren ogrodów działkowych, teren infrastruktury technicznej	teren rolnictwa z zakazem zabudowy, teren usług, teren zieleni naturalnej, teren lasu, teren wód	1	50	15	30
273SZ	strefa wielofunkcyjna z	teren zabudowy zagrodowej,	teren rolnictwa z	1	50	15	30

oznaczenie	nazwa strefy	profil podstawowy	profil dodatkowy	maks. nadziemna intensywność zabudowy	maks. udział powierzchni zabudowy (%)	maks. wysokość (m)	min. udział powierzchni biologicznie czynnej (%)
	zabudową zagrodową	teren produkcji w gospodarstwach rolnych, teren akwakultury i obsługi rybactwa, teren komunikacji, teren zieleni urządzonej, teren ogrodów działkowych, teren infrastruktury technicznej	zakazem zabudowy, teren usług, teren zieleni naturalnej, teren lasu, teren wód				
274SZ	strefa wielofunkcyjna z zabudową zagrodową	teren zabudowy zagrodowej, teren produkcji w gospodarstwach rolnych, teren akwakultury i obsługi rybactwa, teren komunikacji, teren zieleni urządzonej, teren ogrodów działkowych, teren infrastruktury technicznej	teren rolnictwa z zakazem zabudowy, teren usług, teren zieleni naturalnej, teren lasu, teren wód	1	50	15	30
275SZ	strefa wielofunkcyjna z zabudową zagrodową	teren zabudowy zagrodowej, teren produkcji w gospodarstwach rolnych, teren akwakultury i obsługi rybactwa, teren komunikacji, teren zieleni urządzonej, teren ogrodów działkowych, teren infrastruktury technicznej	teren rolnictwa z zakazem zabudowy, teren usług, teren zieleni naturalnej, teren lasu, teren wód	1	50	15	30
276SZ	strefa wielofunkcyjna z zabudową zagrodową	teren zabudowy zagrodowej, teren produkcji w gospodarstwach rolnych, teren akwakultury i obsługi rybactwa, teren komunikacji, teren zieleni urządzonej, teren ogrodów działkowych, teren infrastruktury technicznej	teren rolnictwa z zakazem zabudowy, teren usług, teren zieleni naturalnej, teren lasu, teren wód	1	50	15	30
277SZ	strefa wielofunkcyjna z zabudową zagrodową	teren zabudowy zagrodowej, teren produkcji w gospodar-	teren rolnictwa z zakazem zabudo-	1	50	15	30

oznaczenie	nazwa strefy	profil podstawowy	profil dodatkowy	maks. nadziemna intensywność zabudowy	maks. udział powierzchni zabudowy (%)	maks. wysokość (m)	min. udział powierzchni biologicznie czynnej (%)
		stwach rolnych, teren akwakultury i obsługi rybactwa, teren komunikacji, teren zieleni urządzonej, teren ogrodów działkowych, teren infrastruktury technicznej	wy, teren usług, teren zieleni naturalnej, teren lasu, teren wód				
278SZ	strefa wielofunkcyjna z zabudową zagrodową	teren zabudowy zagrodowej, teren produkcji w gospodarstwach rolnych, teren akwakultury i obsługi rybactwa, teren komunikacji, teren zieleni urządzonej, teren ogrodów działkowych, teren infrastruktury technicznej	teren rolnictwa z zakazem zabudowy, teren usług, teren zieleni naturalnej, teren lasu, teren wód	1	50	15	30
279SZ	strefa wielofunkcyjna z zabudową zagrodową	teren zabudowy zagrodowej, teren produkcji w gospodarstwach rolnych, teren akwakultury i obsługi rybactwa, teren komunikacji, teren zieleni urządzonej, teren ogrodów działkowych, teren infrastruktury technicznej	teren rolnictwa z zakazem zabudowy, teren usług, teren zieleni naturalnej, teren lasu, teren wód	1	50	15	30
280SZ	strefa wielofunkcyjna z zabudową zagrodową	teren zabudowy zagrodowej, teren produkcji w gospodarstwach rolnych, teren akwakultury i obsługi rybactwa, teren komunikacji, teren zieleni urządzonej, teren ogrodów działkowych, teren infrastruktury technicznej	teren rolnictwa z zakazem zabudowy, teren usług, teren zieleni naturalnej, teren lasu, teren wód	1	50	15	30
281SZ	strefa wielofunkcyjna z zabudową zagrodową	teren zabudowy zagrodowej, teren produkcji w gospodarstwach rolnych, teren akwa-	teren rolnictwa z zakazem zabudowy, teren usług,	1	50	15	30

oznaczenie	nazwa strefy	profil podstawowy	profil dodatkowy	maks. nadziemna intensywność zabudowy	maks. udział powierzchni zabudowy (%)	maks. wysokość (m)	min. udział powierzchni biologicznie czynnej (%)
		kultury i obsługi rybactwa, teren komunikacji, teren zieleni urządzonej, teren ogrodów działkowych, teren infrastruktury technicznej	teren zieleni naturalnej, teren lasu, teren wód				
282SZ	strefa wielofunkcyjna z zabudową zagrodową	teren zabudowy zagrodowej, teren produkcji w gospodarstwach rolnych, teren akwakultury i obsługi rybactwa, teren komunikacji, teren zieleni urządzonej, teren ogrodów działkowych, teren infrastruktury technicznej	teren rolnictwa z zakazem zabudowy, teren usług, teren zieleni naturalnej, teren lasu, teren wód	1	50	15	30
283SZ	strefa wielofunkcyjna z zabudową zagrodową	teren zabudowy zagrodowej, teren produkcji w gospodarstwach rolnych, teren akwakultury i obsługi rybactwa, teren komunikacji, teren zieleni urządzonej, teren ogrodów działkowych, teren infrastruktury technicznej	teren rolnictwa z zakazem zabudowy, teren usług, teren zieleni naturalnej, teren lasu, teren wód	1	50	15	30
284SZ	strefa wielofunkcyjna z zabudową zagrodową	teren zabudowy zagrodowej, teren produkcji w gospodarstwach rolnych, teren akwakultury i obsługi rybactwa, teren komunikacji, teren zieleni urządzonej, teren ogrodów działkowych, teren infrastruktury technicznej	teren rolnictwa z zakazem zabudowy, teren usług, teren zieleni naturalnej, teren lasu, teren wód	1	50	15	30
285SZ	strefa wielofunkcyjna z zabudową zagrodową	teren zabudowy zagrodowej, teren produkcji w gospodarstwach rolnych, teren akwakultury i obsługi rybactwa,	teren rolnictwa z zakazem zabudowy, teren usług, teren zieleni natu-	1	50	15	30

oznaczenie	nazwa strefy	profil podstawowy	profil dodatkowy	maks. nadziemna intensywność zabudowy	maks. udział powierzchni zabudowy (%)	maks. wysokość (m)	min. udział powierzchni biologicznie czynnej (%)
		teren komunikacji, teren zieleni urządzonej, teren ogrodów działkowych, teren infrastruktury technicznej	ralnej, teren lasu, teren wód				
286SZ	strefa wielofunkcyjna z zabudową zagrodową	teren zabudowy zagrodowej, teren produkcji w gospodarstwach rolnych, teren akwakultury i obsługi rybactwa, teren komunikacji, teren zieleni urządzonej, teren ogrodów działkowych, teren infrastruktury technicznej	teren rolnictwa z zakazem zabudowy, teren usług, teren zieleni naturalnej, teren lasu, teren wód	1	50	15	30
287SZ	strefa wielofunkcyjna z zabudową zagrodową	teren zabudowy zagrodowej, teren produkcji w gospodarstwach rolnych, teren akwakultury i obsługi rybactwa, teren komunikacji, teren zieleni urządzonej, teren ogrodów działkowych, teren infrastruktury technicznej	teren rolnictwa z zakazem zabudowy, teren usług, teren zieleni naturalnej, teren lasu, teren wód	1	50	15	30
288SZ	strefa wielofunkcyjna z zabudową zagrodową	teren zabudowy zagrodowej, teren produkcji w gospodarstwach rolnych, teren akwakultury i obsługi rybactwa, teren komunikacji, teren zieleni urządzonej, teren ogrodów działkowych, teren infrastruktury technicznej	teren rolnictwa z zakazem zabudowy, teren usług, teren zieleni naturalnej, teren lasu, teren wód	1	50	15	30
289SZ	strefa wielofunkcyjna z zabudową zagrodową	teren zabudowy zagrodowej, teren produkcji w gospodarstwach rolnych, teren akwakultury i obsługi rybactwa, teren komunikacji, teren zie-	teren rolnictwa z zakazem zabudowy, teren usług, teren zieleni naturalnej, teren lasu,	1	50	15	30

oznaczenie	nazwa strefy	profil podstawowy	profil dodatkowy	maks. nadziemna intensywność zabudowy	maks. udział powierzchni zabudowy (%)	maks. wysokość (m)	min. udział powierzchni biologicznie czynnej (%)
		leni urządzonej, teren ogrodów działkowych, teren infrastruktury technicznej	teren wód				
290SZ	strefa wielofunkcyjna z zabudową zagrodową	teren zabudowy zagrodowej, teren produkcji w gospodarstwach rolnych, teren akwakultury i obsługi rybactwa, teren komunikacji, teren zieleni urządzonej, teren ogrodów działkowych, teren infrastruktury technicznej	teren rolnictwa z zakazem zabudowy, teren usług, teren zieleni naturalnej, teren lasu, teren wód	1	50	15	30
291SZ	strefa wielofunkcyjna z zabudową zagrodową	teren zabudowy zagrodowej, teren produkcji w gospodarstwach rolnych, teren akwakultury i obsługi rybactwa, teren komunikacji, teren zieleni urządzonej, teren ogrodów działkowych, teren infrastruktury technicznej	teren rolnictwa z zakazem zabudowy, teren usług, teren zieleni naturalnej, teren lasu, teren wód	1	50	15	30
292SZ	strefa wielofunkcyjna z zabudową zagrodową	teren zabudowy zagrodowej, teren produkcji w gospodarstwach rolnych, teren akwakultury i obsługi rybactwa, teren komunikacji, teren zieleni urządzonej, teren ogrodów działkowych, teren infrastruktury technicznej	teren rolnictwa z zakazem zabudowy, teren usług, teren zieleni naturalnej, teren lasu, teren wód	1	50	15	30
293SZ	strefa wielofunkcyjna z zabudową zagrodową	teren zabudowy zagrodowej, teren produkcji w gospodarstwach rolnych, teren akwakultury i obsługi rybactwa, teren komunikacji, teren zieleni urządzonej, teren ogro-	teren rolnictwa z zakazem zabudowy, teren usług, teren zieleni naturalnej, teren lasu, teren wód	1	50	15	30

oznaczenie	nazwa strefy	profil podstawowy	profil dodatkowy	maks. nadziemna intensywność zabudowy	maks. udział powierzchni zabudowy (%)	maks. wysokość (m)	min. udział powierzchni biologicznie czynnej (%)
		dów działkowych, teren infrastruktury technicznej					
294SZ	strefa wielofunkcyjna z zabudową zagrodową	teren zabudowy zagrodowej, teren produkcji w gospodarstwach rolnych, teren akwakultury i obsługi rybactwa, teren komunikacji, teren zieleni urządzonej, teren ogrodów działkowych, teren infrastruktury technicznej	teren rolnictwa z zakazem zabudowy, teren usług, teren zieleni naturalnej, teren lasu, teren wód	1	50	15	30
295SZ	strefa wielofunkcyjna z zabudową zagrodową	teren zabudowy zagrodowej, teren produkcji w gospodarstwach rolnych, teren akwakultury i obsługi rybactwa, teren komunikacji, teren zieleni urządzonej, teren ogrodów działkowych, teren infrastruktury technicznej	teren rolnictwa z zakazem zabudowy, teren usług, teren zieleni naturalnej, teren lasu, teren wód	1	50	15	30
296SZ	strefa wielofunkcyjna z zabudową zagrodową	teren zabudowy zagrodowej, teren produkcji w gospodarstwach rolnych, teren akwakultury i obsługi rybactwa, teren komunikacji, teren zieleni urządzonej, teren ogrodów działkowych, teren infrastruktury technicznej	teren rolnictwa z zakazem zabudowy, teren usług, teren zieleni naturalnej, teren lasu, teren wód	1	50	15	30
297SZ	strefa wielofunkcyjna z zabudową zagrodową	teren zabudowy zagrodowej, teren produkcji w gospodarstwach rolnych, teren akwakultury i obsługi rybactwa, teren komunikacji, teren zieleni urządzonej, teren ogrodów działkowych, teren infra-	teren rolnictwa z zakazem zabudowy, teren usług, teren zieleni naturalnej, teren lasu, teren wód	1	50	15	30

oznaczenie	nazwa strefy	profil podstawowy	profil dodatkowy	maks. nadziemna intensywność zabudowy	maks. udział powierzchni zabudowy (%)	maks. wysokość (m)	min. udział powierzchni biologicznie czynnej (%)
		struktury technicznej					
298SZ	strefa wielofunkcyjna z zabudową zagrodową	teren zabudowy zagrodowej, teren produkcji w gospodarstwach rolnych, teren akwakultury i obsługi rybactwa, teren komunikacji, teren zieleni urządzonej, teren ogrodów działkowych, teren infrastruktury technicznej	teren rolnictwa z zakazem zabudowy, teren usług, teren zieleni naturalnej, teren lasu, teren wód	1	50	15	30
299SZ	strefa wielofunkcyjna z zabudową zagrodową	teren zabudowy zagrodowej, teren produkcji w gospodarstwach rolnych, teren akwakultury i obsługi rybactwa, teren komunikacji, teren zieleni urządzonej, teren ogrodów działkowych, teren infrastruktury technicznej	teren rolnictwa z zakazem zabudowy, teren usług, teren zieleni naturalnej, teren lasu, teren wód	1	50	15	30
300SZ	strefa wielofunkcyjna z zabudową zagrodową	teren zabudowy zagrodowej, teren produkcji w gospodarstwach rolnych, teren akwakultury i obsługi rybactwa, teren komunikacji, teren zieleni urządzonej, teren ogrodów działkowych, teren infrastruktury technicznej	teren rolnictwa z zakazem zabudowy, teren usług, teren zieleni naturalnej, teren lasu, teren wód	1	50	15	30
301SZ	strefa wielofunkcyjna z zabudową zagrodową	teren zabudowy zagrodowej, teren produkcji w gospodarstwach rolnych, teren akwakultury i obsługi rybactwa, teren komunikacji, teren zieleni urządzonej, teren ogrodów działkowych, teren infrastruktury technicznej	teren rolnictwa z zakazem zabudowy, teren usług, teren zieleni naturalnej, teren lasu, teren wód	1	50	15	30

oznaczenie	nazwa strefy	profil podstawowy	profil dodatkowy	maks. nadziemna intensywność zabudowy	maks. udział powierzchni zabudowy (%)	maks. wysokość (m)	min. udział powierzchni biologicznie czynnej (%)
302SZ	strefa wielofunkcyjna z zabudową zagrodową	teren zabudowy zagrodowej, teren produkcji w gospodarstwach rolnych, teren akwakultury i obsługi rybactwa, teren komunikacji, teren zieleni urządzonej, teren ogrodów działkowych, teren infrastruktury technicznej	teren rolnictwa z zakazem zabudowy, teren usług, teren zieleni naturalnej, teren lasu, teren wód	1	50	15	30
303SZ	strefa wielofunkcyjna z zabudową zagrodową	teren zabudowy zagrodowej, teren produkcji w gospodarstwach rolnych, teren akwakultury i obsługi rybactwa, teren komunikacji, teren zieleni urządzonej, teren ogrodów działkowych, teren infrastruktury technicznej	teren rolnictwa z zakazem zabudowy, teren usług, teren zieleni naturalnej, teren lasu, teren wód	1	50	15	30
304SZ	strefa wielofunkcyjna z zabudową zagrodową	teren zabudowy zagrodowej, teren produkcji w gospodarstwach rolnych, teren akwakultury i obsługi rybactwa, teren komunikacji, teren zieleni urządzonej, teren ogrodów działkowych, teren infrastruktury technicznej	teren rolnictwa z zakazem zabudowy, teren usług, teren zieleni naturalnej, teren lasu, teren wód	1	50	15	30
305SZ	strefa wielofunkcyjna z zabudową zagrodową	teren zabudowy zagrodowej, teren produkcji w gospodarstwach rolnych, teren akwakultury i obsługi rybactwa, teren komunikacji, teren zieleni urządzonej, teren ogrodów działkowych, teren infrastruktury technicznej	teren rolnictwa z zakazem zabudowy, teren usług, teren zieleni naturalnej, teren lasu, teren wód	1	50	15	30
306SZ	strefa wielofunkcyjna z	teren zabudowy zagrodowej,	teren rolnictwa z	1	50	15	30

oznaczenie	nazwa strefy	profil podstawowy	profil dodatkowy	maks. nadziemna intensywność zabudowy	maks. udział powierzchni zabudowy (%)	maks. wysokość (m)	min. udział powierzchni biologicznie czynnej (%)
	zabudową zagrodową	teren produkcji w gospodarstwach rolnych, teren akwakultury i obsługi rybactwa, teren komunikacji, teren zieleni urządzonej, teren ogrodów działkowych, teren infrastruktury technicznej	zakazem zabudowy, teren usług, teren zieleni naturalnej, teren lasu, teren wód				
307SZ	strefa wielofunkcyjna z zabudową zagrodową	teren zabudowy zagrodowej, teren produkcji w gospodarstwach rolnych, teren akwakultury i obsługi rybactwa, teren komunikacji, teren zieleni urządzonej, teren ogrodów działkowych, teren infrastruktury technicznej	teren rolnictwa z zakazem zabudowy, teren usług, teren zieleni naturalnej, teren lasu, teren wód	1	50	15	30
308SZ	strefa wielofunkcyjna z zabudową zagrodową	teren zabudowy zagrodowej, teren produkcji w gospodarstwach rolnych, teren akwakultury i obsługi rybactwa, teren komunikacji, teren zieleni urządzonej, teren ogrodów działkowych, teren infrastruktury technicznej	teren rolnictwa z zakazem zabudowy, teren usług, teren zieleni naturalnej, teren lasu, teren wód	1	50	15	30
309SZ	strefa wielofunkcyjna z zabudową zagrodową	teren zabudowy zagrodowej, teren produkcji w gospodarstwach rolnych, teren akwakultury i obsługi rybactwa, teren komunikacji, teren zieleni urządzonej, teren ogrodów działkowych, teren infrastruktury technicznej	teren rolnictwa z zakazem zabudowy, teren usług, teren zieleni naturalnej, teren lasu, teren wód	1	50	15	30
310SZ	strefa wielofunkcyjna z zabudową zagrodową	teren zabudowy zagrodowej, teren produkcji w gospodar-	teren rolnictwa z zakazem zabudo-	1	50	15	30

oznaczenie	nazwa strefy	profil podstawowy	profil dodatkowy	maks. nadziemna intensywność zabudowy	maks. udział powierzchni zabudowy (%)	maks. wysokość (m)	min. udział powierzchni biologicznie czynnej (%)
		stwach rolnych, teren akwakultury i obsługi rybactwa, teren komunikacji, teren zieleni urządzonej, teren ogrodów działkowych, teren infrastruktury technicznej	wy, teren usług, teren zieleni naturalnej, teren lasu, teren wód				
311SZ	strefa wielofunkcyjna z zabudową zagrodową	teren zabudowy zagrodowej, teren produkcji w gospodarstwach rolnych, teren akwakultury i obsługi rybactwa, teren komunikacji, teren zieleni urządzonej, teren ogrodów działkowych, teren infrastruktury technicznej	teren rolnictwa z zakazem zabudowy, teren usług, teren zieleni naturalnej, teren lasu, teren wód	1	50	15	30
312SZ	strefa wielofunkcyjna z zabudową zagrodową	teren zabudowy zagrodowej, teren produkcji w gospodarstwach rolnych, teren akwakultury i obsługi rybactwa, teren komunikacji, teren zieleni urządzonej, teren ogrodów działkowych, teren infrastruktury technicznej	teren rolnictwa z zakazem zabudowy, teren usług, teren zieleni naturalnej, teren lasu, teren wód	1	50	15	30
313SZ	strefa wielofunkcyjna z zabudową zagrodową	teren zabudowy zagrodowej, teren produkcji w gospodarstwach rolnych, teren akwakultury i obsługi rybactwa, teren komunikacji, teren zieleni urządzonej, teren ogrodów działkowych, teren infrastruktury technicznej	teren rolnictwa z zakazem zabudowy, teren usług, teren zieleni naturalnej, teren lasu, teren wód	1	50	15	30
314SZ	strefa wielofunkcyjna z zabudową zagrodową	teren zabudowy zagrodowej, teren produkcji w gospodarstwach rolnych, teren akwa-	teren rolnictwa z zakazem zabudowy, teren usług,	1	50	15	30

oznaczenie	nazwa strefy	profil podstawowy	profil dodatkowy	maks. nadziemna intensywność zabudowy	maks. udział powierzchni zabudowy (%)	maks. wysokość (m)	min. udział powierzchni biologicznie czynnej (%)
		kultury i obsługi rybactwa, teren komunikacji, teren zieleni urządzonej, teren ogrodów działkowych, teren infrastruktury technicznej	teren zieleni naturalnej, teren lasu, teren wód				
315SZ	strefa wielofunkcyjna z zabudową zagrodową	teren zabudowy zagrodowej, teren produkcji w gospodarstwach rolnych, teren akwakultury i obsługi rybactwa, teren komunikacji, teren zieleni urządzonej, teren ogrodów działkowych, teren infrastruktury technicznej	teren rolnictwa z zakazem zabudowy, teren usług, teren zieleni naturalnej, teren lasu, teren wód	1	50	15	30
316SZ	strefa wielofunkcyjna z zabudową zagrodową	teren zabudowy zagrodowej, teren produkcji w gospodarstwach rolnych, teren akwakultury i obsługi rybactwa, teren komunikacji, teren zieleni urządzonej, teren ogrodów działkowych, teren infrastruktury technicznej	teren rolnictwa z zakazem zabudowy, teren usług, teren zieleni naturalnej, teren lasu, teren wód	1	50	15	30
317SZ	strefa wielofunkcyjna z zabudową zagrodową	teren zabudowy zagrodowej, teren produkcji w gospodarstwach rolnych, teren akwakultury i obsługi rybactwa, teren komunikacji, teren zieleni urządzonej, teren ogrodów działkowych, teren infrastruktury technicznej	teren rolnictwa z zakazem zabudowy, teren usług, teren zieleni naturalnej, teren lasu, teren wód	1	50	15	30
318SZ	strefa wielofunkcyjna z zabudową zagrodową	teren zabudowy zagrodowej, teren produkcji w gospodarstwach rolnych, teren akwakultury i obsługi rybactwa,	teren rolnictwa z zakazem zabudowy, teren usług, teren zieleni natu-	1	50	15	30

oznaczenie	nazwa strefy	profil podstawowy	profil dodatkowy	maks. nadziemna intensywność zabudowy	maks. udział powierzchni zabudowy (%)	maks. wysokość (m)	min. udział powierzchni biologicznie czynnej (%)
		teren komunikacji, teren zieleni urządzonej, teren ogrodów działkowych, teren infrastruktury technicznej	ralnej, teren lasu, teren wód				
319SZ	strefa wielofunkcyjna z zabudową zagrodową	teren zabudowy zagrodowej, teren produkcji w gospodarstwach rolnych, teren akwakultury i obsługi rybactwa, teren komunikacji, teren zieleni urządzonej, teren ogrodów działkowych, teren infrastruktury technicznej	teren rolnictwa z zakazem zabudowy, teren usług, teren zieleni naturalnej, teren lasu, teren wód	1	50	15	30
320SZ	strefa wielofunkcyjna z zabudową zagrodową	teren zabudowy zagrodowej, teren produkcji w gospodarstwach rolnych, teren akwakultury i obsługi rybactwa, teren komunikacji, teren zieleni urządzonej, teren ogrodów działkowych, teren infrastruktury technicznej	teren rolnictwa z zakazem zabudowy, teren usług, teren zieleni naturalnej, teren lasu, teren wód	1	50	15	30
321SZ	strefa wielofunkcyjna z zabudową zagrodową	teren zabudowy zagrodowej, teren produkcji w gospodarstwach rolnych, teren akwakultury i obsługi rybactwa, teren komunikacji, teren zieleni urządzonej, teren ogrodów działkowych, teren infrastruktury technicznej	teren rolnictwa z zakazem zabudowy, teren usług, teren zieleni naturalnej, teren lasu, teren wód	1	50	15	30
322SZ	strefa wielofunkcyjna z zabudową zagrodową	teren zabudowy zagrodowej, teren produkcji w gospodarstwach rolnych, teren akwakultury i obsługi rybactwa, teren komunikacji, teren zie-	teren rolnictwa z zakazem zabudowy, teren usług, teren zieleni naturalnej, teren lasu,	1	50	15	30

oznaczenie	nazwa strefy	profil podstawowy	profil dodatkowy	maks. nadziemna intensywność zabudowy	maks. udział powierzchni zabudowy (%)	maks. wysokość (m)	min. udział powierzchni biologicznie czynnej (%)
		leni urządzonej, teren ogrodów działkowych, teren infrastruktury technicznej	teren wód				
323SZ	strefa wielofunkcyjna z zabudową zagrodową	teren zabudowy zagrodowej, teren produkcji w gospodarstwach rolnych, teren akwakultury i obsługi rybactwa, teren komunikacji, teren zieleni urządzonej, teren ogrodów działkowych, teren infrastruktury technicznej	teren rolnictwa z zakazem zabudowy, teren usług, teren zieleni naturalnej, teren lasu, teren wód	1	50	15	30
324SZ	strefa wielofunkcyjna z zabudową zagrodową	teren zabudowy zagrodowej, teren produkcji w gospodarstwach rolnych, teren akwakultury i obsługi rybactwa, teren komunikacji, teren zieleni urządzonej, teren ogrodów działkowych, teren infrastruktury technicznej	teren rolnictwa z zakazem zabudowy, teren usług, teren zieleni naturalnej, teren lasu, teren wód	1	70	15	10
325SZ	strefa wielofunkcyjna z zabudową zagrodową	teren zabudowy zagrodowej, teren produkcji w gospodarstwach rolnych, teren akwakultury i obsługi rybactwa, teren komunikacji, teren zieleni urządzonej, teren ogrodów działkowych, teren infrastruktury technicznej	teren rolnictwa z zakazem zabudowy, teren usług, teren zieleni naturalnej, teren lasu, teren wód	1	70	15	10
326SZ	strefa wielofunkcyjna z zabudową zagrodową	teren zabudowy zagrodowej, teren produkcji w gospodarstwach rolnych, teren akwakultury i obsługi rybactwa, teren komunikacji, teren zieleni urządzonej, teren ogro-	teren rolnictwa z zakazem zabudowy, teren usług, teren zieleni naturalnej, teren lasu, teren wód	1	70	15	10

oznaczenie	nazwa strefy	profil podstawowy	profil dodatkowy	maks. nadziemna intensywność zabudowy	maks. udział powierzchni zabudowy (%)	maks. wysokość (m)	min. udział powierzchni biologicznie czynnej (%)
		dów działkowych, teren infrastruktury technicznej					
327SZ	strefa wielofunkcyjna z zabudową zagrodową	teren zabudowy zagrodowej, teren produkcji w gospodarstwach rolnych, teren akwakultury i obsługi rybactwa, teren komunikacji, teren zieleni urządzonej, teren ogrodów działkowych, teren infrastruktury technicznej	teren rolnictwa z zakazem zabudowy, teren usług, teren zieleni naturalnej, teren lasu, teren wód	1	70	15	10
328SZ	strefa wielofunkcyjna z zabudową zagrodową	teren zabudowy zagrodowej, teren produkcji w gospodarstwach rolnych, teren akwakultury i obsługi rybactwa, teren komunikacji, teren zieleni urządzonej, teren ogrodów działkowych, teren infrastruktury technicznej	teren rolnictwa z zakazem zabudowy, teren usług, teren zieleni naturalnej, teren lasu, teren wód	1	70	15	10
329SZ	strefa wielofunkcyjna z zabudową zagrodową	teren zabudowy zagrodowej, teren produkcji w gospodarstwach rolnych, teren akwakultury i obsługi rybactwa, teren komunikacji, teren zieleni urządzonej, teren ogrodów działkowych, teren infrastruktury technicznej	teren rolnictwa z zakazem zabudowy, teren usług, teren zieleni naturalnej, teren lasu, teren wód	1	70	15	10
330SZ	strefa wielofunkcyjna z zabudową zagrodową	teren zabudowy zagrodowej, teren produkcji w gospodarstwach rolnych, teren akwakultury i obsługi rybactwa, teren komunikacji, teren zieleni urządzonej, teren ogrodów działkowych, teren infra-	teren rolnictwa z zakazem zabudowy, teren usług, teren zieleni naturalnej, teren lasu, teren wód	1	70	15	10

oznaczenie	nazwa strefy	profil podstawowy	profil dodatkowy	maks. nadziemna intensywność zabudowy	maks. udział powierzchni zabudowy (%)	maks. wysokość (m)	min. udział powierzchni biologicznie czynnej (%)
		struktury technicznej					
331SZ	strefa wielofunkcyjna z zabudową zagrodową	teren zabudowy zagrodowej, teren produkcji w gospodarstwach rolnych, teren akwakultury i obsługi rybactwa, teren komunikacji, teren zieleni urządzonej, teren ogrodów działkowych, teren infrastruktury technicznej	teren rolnictwa z zakazem zabudowy, teren usług, teren zieleni naturalnej, teren lasu, teren wód	1	70	15	10
332SZ	strefa wielofunkcyjna z zabudową zagrodową	teren zabudowy zagrodowej, teren produkcji w gospodarstwach rolnych, teren akwakultury i obsługi rybactwa, teren komunikacji, teren zieleni urządzonej, teren ogrodów działkowych, teren infrastruktury technicznej	teren rolnictwa z zakazem zabudowy, teren usług, teren zieleni naturalnej, teren lasu, teren wód	1	70	15	10
333SZ	strefa wielofunkcyjna z zabudową zagrodową	teren zabudowy zagrodowej, teren produkcji w gospodarstwach rolnych, teren akwakultury i obsługi rybactwa, teren komunikacji, teren zieleni urządzonej, teren ogrodów działkowych, teren infrastruktury technicznej	teren rolnictwa z zakazem zabudowy, teren usług, teren zieleni naturalnej, teren lasu, teren wód	1	70	15	10
334SZ	strefa wielofunkcyjna z zabudową zagrodową	teren zabudowy zagrodowej, teren produkcji w gospodarstwach rolnych, teren akwakultury i obsługi rybactwa, teren komunikacji, teren zieleni urządzonej, teren ogrodów działkowych, teren infrastruktury technicznej	teren rolnictwa z zakazem zabudowy, teren usług, teren zieleni naturalnej, teren lasu, teren wód	1	50	15	30

oznaczenie	nazwa strefy	profil podstawowy	profil dodatkowy	maks. nadziemna intensywność zabudowy	maks. udział powierzchni zabudowy (%)	maks. wysokość (m)	min. udział powierzchni biologicznie czynnej (%)
335SZ	strefa wielofunkcyjna z zabudową zagrodową	teren zabudowy zagrodowej, teren produkcji w gospodarstwach rolnych, teren akwakultury i obsługi rybactwa, teren komunikacji, teren zieleni urządzonej, teren ogrodów działkowych, teren infrastruktury technicznej	teren rolnictwa z zakazem zabudowy, teren usług, teren zieleni naturalnej, teren lasu, teren wód	1	70	15	10
336SZ	strefa wielofunkcyjna z zabudową zagrodową	teren zabudowy zagrodowej, teren produkcji w gospodarstwach rolnych, teren akwakultury i obsługi rybactwa, teren komunikacji, teren zieleni urządzonej, teren ogrodów działkowych, teren infrastruktury technicznej	teren rolnictwa z zakazem zabudowy, teren usług, teren zieleni naturalnej, teren lasu, teren wód	1	50	15	30
337SZ	strefa wielofunkcyjna z zabudową zagrodową	teren zabudowy zagrodowej, teren produkcji w gospodarstwach rolnych, teren akwakultury i obsługi rybactwa, teren komunikacji, teren zieleni urządzonej, teren ogrodów działkowych, teren infrastruktury technicznej	teren rolnictwa z zakazem zabudowy, teren usług, teren zieleni naturalnej, teren lasu, teren wód	1	50	15	30
338SZ	strefa wielofunkcyjna z zabudową zagrodową	teren zabudowy zagrodowej, teren produkcji w gospodarstwach rolnych, teren akwakultury i obsługi rybactwa, teren komunikacji, teren zieleni urządzonej, teren ogrodów działkowych, teren infrastruktury technicznej	teren rolnictwa z zakazem zabudowy, teren usług, teren zieleni naturalnej, teren lasu, teren wód	1	50	15	30
339SZ	strefa wielofunkcyjna z	teren zabudowy zagrodowej,	teren rolnictwa z	1	50	15	30

oznaczenie	nazwa strefy	profil podstawowy	profil dodatkowy	maks. nadziemna intensywność zabudowy	maks. udział powierzchni zabudowy (%)	maks. wysokość (m)	min. udział powierzchni biologicznie czynnej (%)
	zabudową zagrodową	teren produkcji w gospodarstwach rolnych, teren akwakultury i obsługi rybactwa, teren komunikacji, teren zieleni urządzonej, teren ogrodów działkowych, teren infrastruktury technicznej	zakazem zabudowy, teren usług, teren zieleni naturalnej, teren lasu, teren wód				
340SZ	strefa wielofunkcyjna z zabudową zagrodową	teren zabudowy zagrodowej, teren produkcji w gospodarstwach rolnych, teren akwakultury i obsługi rybactwa, teren komunikacji, teren zieleni urządzonej, teren ogrodów działkowych, teren infrastruktury technicznej	teren rolnictwa z zakazem zabudowy, teren usług, teren zieleni naturalnej, teren lasu, teren wód	1	50	15	30
341SZ	strefa wielofunkcyjna z zabudową zagrodową	teren zabudowy zagrodowej, teren produkcji w gospodarstwach rolnych, teren akwakultury i obsługi rybactwa, teren komunikacji, teren zieleni urządzonej, teren ogrodów działkowych, teren infrastruktury technicznej	teren rolnictwa z zakazem zabudowy, teren usług, teren zieleni naturalnej, teren lasu, teren wód	1	50	15	30
342SZ	strefa wielofunkcyjna z zabudową zagrodową	teren zabudowy zagrodowej, teren produkcji w gospodarstwach rolnych, teren akwakultury i obsługi rybactwa, teren komunikacji, teren zieleni urządzonej, teren ogrodów działkowych, teren infrastruktury technicznej	teren rolnictwa z zakazem zabudowy, teren usług, teren zieleni naturalnej, teren lasu, teren wód	1	50	15	30
343SZ	strefa wielofunkcyjna z zabudową zagrodową	teren zabudowy zagrodowej, teren produkcji w gospodar-	teren rolnictwa z zakazem zabudo-	1	50	15	30

oznaczenie	nazwa strefy	profil podstawowy	profil dodatkowy	maks. nadziemna intensywność zabudowy	maks. udział powierzchni zabudowy (%)	maks. wysokość (m)	min. udział powierzchni biologicznie czynnej (%)
		stwach rolnych, teren akwakultury i obsługi rybactwa, teren komunikacji, teren zieleni urządzonej, teren ogrodów działkowych, teren infrastruktury technicznej	wy, teren usług, teren zieleni naturalnej, teren lasu, teren wód				
344SZ	strefa wielofunkcyjna z zabudową zagrodową	teren zabudowy zagrodowej, teren produkcji w gospodarstwach rolnych, teren akwakultury i obsługi rybactwa, teren komunikacji, teren zieleni urządzonej, teren ogrodów działkowych, teren infrastruktury technicznej	teren rolnictwa z zakazem zabudowy, teren usług, teren zieleni naturalnej, teren lasu, teren wód	1	50	15	30
345SZ	strefa wielofunkcyjna z zabudową zagrodową	teren zabudowy zagrodowej, teren produkcji w gospodarstwach rolnych, teren akwakultury i obsługi rybactwa, teren komunikacji, teren zieleni urządzonej, teren ogrodów działkowych, teren infrastruktury technicznej	teren rolnictwa z zakazem zabudowy, teren usług, teren zieleni naturalnej, teren lasu, teren wód	1	50	15	30
346SZ	strefa wielofunkcyjna z zabudową zagrodową	teren zabudowy zagrodowej, teren produkcji w gospodarstwach rolnych, teren akwakultury i obsługi rybactwa, teren komunikacji, teren zieleni urządzonej, teren ogrodów działkowych, teren infrastruktury technicznej	teren rolnictwa z zakazem zabudowy, teren usług, teren zieleni naturalnej, teren lasu, teren wód	1	50	15	30
347SZ	strefa wielofunkcyjna z zabudową zagrodową	teren zabudowy zagrodowej, teren produkcji w gospodarstwach rolnych, teren akwa-	teren rolnictwa z zakazem zabudowy, teren usług,	1	50	15	30

oznaczenie	nazwa strefy	profil podstawowy	profil dodatkowy	maks. nadziemna intensywność zabudowy	maks. udział powierzchni zabudowy (%)	maks. wysokość (m)	min. udział powierzchni biologicznie czynnej (%)
		kultury i obsługi rybactwa, teren komunikacji, teren zieleni urządzonej, teren ogrodów działkowych, teren infrastruktury technicznej	teren zieleni naturalnej, teren lasu, teren wód				
348SZ	strefa wielofunkcyjna z zabudową zagrodową	teren zabudowy zagrodowej, teren produkcji w gospodarstwach rolnych, teren akwakultury i obsługi rybactwa, teren komunikacji, teren zieleni urządzonej, teren ogrodów działkowych, teren infrastruktury technicznej	teren rolnictwa z zakazem zabudowy, teren usług, teren zieleni naturalnej, teren lasu, teren wód	1	50	15	30
349SZ	strefa wielofunkcyjna z zabudową zagrodową	teren zabudowy zagrodowej, teren produkcji w gospodarstwach rolnych, teren akwakultury i obsługi rybactwa, teren komunikacji, teren zieleni urządzonej, teren ogrodów działkowych, teren infrastruktury technicznej	teren rolnictwa z zakazem zabudowy, teren usług, teren zieleni naturalnej, teren lasu, teren wód	1	50	15	30
350SZ	strefa wielofunkcyjna z zabudową zagrodową	teren zabudowy zagrodowej, teren produkcji w gospodarstwach rolnych, teren akwakultury i obsługi rybactwa, teren komunikacji, teren zieleni urządzonej, teren ogrodów działkowych, teren infrastruktury technicznej	teren rolnictwa z zakazem zabudowy, teren usług, teren zieleni naturalnej, teren lasu, teren wód	1	50	15	30
351SZ	strefa wielofunkcyjna z zabudową zagrodową	teren zabudowy zagrodowej, teren produkcji w gospodarstwach rolnych, teren akwakultury i obsługi rybactwa,	teren rolnictwa z zakazem zabudowy, teren usług, teren zieleni natu-	1	50	15	30

oznaczenie	nazwa strefy	profil podstawowy	profil dodatkowy	maks. nadziemna intensywność zabudowy	maks. udział powierzchni zabudowy (%)	maks. wysokość (m)	min. udział powierzchni biologicznie czynnej (%)
		teren komunikacji, teren zieleni urządzonej, teren ogrodów działkowych, teren infrastruktury technicznej	ralnej, teren lasu, teren wód				
352SZ	strefa wielofunkcyjna z zabudową zagrodową	teren zabudowy zagrodowej, teren produkcji w gospodarstwach rolnych, teren akwakultury i obsługi rybactwa, teren komunikacji, teren zieleni urządzonej, teren ogrodów działkowych, teren infrastruktury technicznej	teren rolnictwa z zakazem zabudowy, teren usług, teren zieleni naturalnej, teren lasu, teren wód	1	50	15	30
353SZ	strefa wielofunkcyjna z zabudową zagrodową	teren zabudowy zagrodowej, teren produkcji w gospodarstwach rolnych, teren akwakultury i obsługi rybactwa, teren komunikacji, teren zieleni urządzonej, teren ogrodów działkowych, teren infrastruktury technicznej	teren rolnictwa z zakazem zabudowy, teren usług, teren zieleni naturalnej, teren lasu, teren wód	1	50	15	30
354SZ	strefa wielofunkcyjna z zabudową zagrodową	teren zabudowy zagrodowej, teren produkcji w gospodarstwach rolnych, teren akwakultury i obsługi rybactwa, teren komunikacji, teren zieleni urządzonej, teren ogrodów działkowych, teren infrastruktury technicznej	teren rolnictwa z zakazem zabudowy, teren usług, teren zieleni naturalnej, teren lasu, teren wód	1	50	15	30
355SZ	strefa wielofunkcyjna z zabudową zagrodową	teren zabudowy zagrodowej, teren produkcji w gospodarstwach rolnych, teren akwakultury i obsługi rybactwa, teren komunikacji, teren zie-	teren rolnictwa z zakazem zabudowy, teren usług, teren zieleni naturalnej, teren lasu,	1	50	15	30

oznaczenie	nazwa strefy	profil podstawowy	profil dodatkowy	maks. nadziemna intensywność zabudowy	maks. udział powierzchni zabudowy (%)	maks. wysokość (m)	min. udział powierzchni biologicznie czynnej (%)
		leni urządzonej, teren ogrodów działkowych, teren infrastruktury technicznej	teren wód				
356SZ	strefa wielofunkcyjna z zabudową zagrodową	teren zabudowy zagrodowej, teren produkcji w gospodarstwach rolnych, teren akwakultury i obsługi rybactwa, teren komunikacji, teren zieleni urządzonej, teren ogrodów działkowych, teren infrastruktury technicznej	teren rolnictwa z zakazem zabudowy, teren usług, teren zieleni naturalnej, teren lasu, teren wód	1	50	15	30
357SZ	strefa wielofunkcyjna z zabudową zagrodową	teren zabudowy zagrodowej, teren produkcji w gospodarstwach rolnych, teren akwakultury i obsługi rybactwa, teren komunikacji, teren zieleni urządzonej, teren ogrodów działkowych, teren infrastruktury technicznej	teren rolnictwa z zakazem zabudowy, teren usług, teren zieleni naturalnej, teren lasu, teren wód	1	50	15	30
358SZ	strefa wielofunkcyjna z zabudową zagrodową	teren zabudowy zagrodowej, teren produkcji w gospodarstwach rolnych, teren akwakultury i obsługi rybactwa, teren komunikacji, teren zieleni urządzonej, teren ogrodów działkowych, teren infrastruktury technicznej	teren rolnictwa z zakazem zabudowy, teren usług, teren zieleni naturalnej, teren lasu, teren wód	1	50	15	30
359SZ	strefa wielofunkcyjna z zabudową zagrodową	teren zabudowy zagrodowej, teren produkcji w gospodarstwach rolnych, teren akwakultury i obsługi rybactwa, teren komunikacji, teren zieleni urządzonej, teren ogro-	teren rolnictwa z zakazem zabudowy, teren usług, teren zieleni naturalnej, teren lasu, teren wód	1	50	15	30

oznaczenie	nazwa strefy	profil podstawowy	profil dodatkowy	maks. nadziemna intensywność zabudowy	maks. udział powierzchni zabudowy (%)	maks. wysokość (m)	min. udział powierzchni biologicznie czynnej (%)
		dów działkowych, teren infrastruktury technicznej					
360SZ	strefa wielofunkcyjna z zabudową zagrodową	teren zabudowy zagrodowej, teren produkcji w gospodarstwach rolnych, teren akwakultury i obsługi rybactwa, teren komunikacji, teren zieleni urządzonej, teren ogrodów działkowych, teren infrastruktury technicznej	teren rolnictwa z zakazem zabudowy, teren usług, teren zieleni naturalnej, teren lasu, teren wód	1	50	15	30
361SZ	strefa wielofunkcyjna z zabudową zagrodową	teren zabudowy zagrodowej, teren produkcji w gospodarstwach rolnych, teren akwakultury i obsługi rybactwa, teren komunikacji, teren zieleni urządzonej, teren ogrodów działkowych, teren infrastruktury technicznej	teren rolnictwa z zakazem zabudowy, teren usług, teren zieleni naturalnej, teren lasu, teren wód	1	50	15	30
362SZ	strefa wielofunkcyjna z zabudową zagrodową	teren zabudowy zagrodowej, teren produkcji w gospodarstwach rolnych, teren akwakultury i obsługi rybactwa, teren komunikacji, teren zieleni urządzonej, teren ogrodów działkowych, teren infrastruktury technicznej	teren rolnictwa z zakazem zabudowy, teren usług, teren zieleni naturalnej, teren lasu, teren wód	1	50	15	30
363SZ	strefa wielofunkcyjna z zabudową zagrodową	teren zabudowy zagrodowej, teren produkcji w gospodarstwach rolnych, teren akwakultury i obsługi rybactwa, teren komunikacji, teren zieleni urządzonej, teren ogrodów działkowych, teren infra-	teren rolnictwa z zakazem zabudowy, teren usług, teren zieleni naturalnej, teren lasu, teren wód	1	50	15	30

oznaczenie	nazwa strefy	profil podstawowy	profil dodatkowy	maks. nadziemna intensywność zabudowy	maks. udział powierzchni zabudowy (%)	maks. wysokość (m)	min. udział powierzchni biologicznie czynnej (%)
		struktury technicznej					
364SZ	strefa wielofunkcyjna z zabudową zagrodową	teren zabudowy zagrodowej, teren produkcji w gospodarstwach rolnych, teren akwakultury i obsługi rybactwa, teren komunikacji, teren zieleni urządzonej, teren ogrodów działkowych, teren infrastruktury technicznej	teren rolnictwa z zakazem zabudowy, teren usług, teren zieleni naturalnej, teren lasu, teren wód	1	50	15	30
365SZ	strefa wielofunkcyjna z zabudową zagrodową	teren zabudowy zagrodowej, teren produkcji w gospodarstwach rolnych, teren akwakultury i obsługi rybactwa, teren komunikacji, teren zieleni urządzonej, teren ogrodów działkowych, teren infrastruktury technicznej	teren rolnictwa z zakazem zabudowy, teren usług, teren zieleni naturalnej, teren lasu, teren wód	1	50	15	30
366SZ	strefa wielofunkcyjna z zabudową zagrodową	teren zabudowy zagrodowej, teren produkcji w gospodarstwach rolnych, teren akwakultury i obsługi rybactwa, teren komunikacji, teren zieleni urządzonej, teren ogrodów działkowych, teren infrastruktury technicznej	teren rolnictwa z zakazem zabudowy, teren usług, teren zieleni naturalnej, teren lasu, teren wód	1	50	15	30
367SZ	strefa wielofunkcyjna z zabudową zagrodową	teren zabudowy zagrodowej, teren produkcji w gospodarstwach rolnych, teren akwakultury i obsługi rybactwa, teren komunikacji, teren zieleni urządzonej, teren ogrodów działkowych, teren infrastruktury technicznej	teren rolnictwa z zakazem zabudowy, teren usług, teren zieleni naturalnej, teren lasu, teren wód	1	50	15	30

oznaczenie	nazwa strefy	profil podstawowy	profil dodatkowy	maks. nadziemna intensywność zabudowy	maks. udział powierzchni zabudowy (%)	maks. wysokość (m)	min. udział powierzchni biologicznie czynnej (%)
368SZ	strefa wielofunkcyjna z zabudową zagrodową	teren zabudowy zagrodowej, teren produkcji w gospodarstwach rolnych, teren akwakultury i obsługi rybactwa, teren komunikacji, teren zieleni urządzonej, teren ogrodów działkowych, teren infrastruktury technicznej	teren rolnictwa z zakazem zabudowy, teren usług, teren zieleni naturalnej, teren lasu, teren wód	1	50	15	30
369SZ	strefa wielofunkcyjna z zabudową zagrodową	teren zabudowy zagrodowej, teren produkcji w gospodarstwach rolnych, teren akwakultury i obsługi rybactwa, teren komunikacji, teren zieleni urządzonej, teren ogrodów działkowych, teren infrastruktury technicznej	teren rolnictwa z zakazem zabudowy, teren usług, teren zieleni naturalnej, teren lasu, teren wód	1	50	15	30
370SZ	strefa wielofunkcyjna z zabudową zagrodową	teren zabudowy zagrodowej, teren produkcji w gospodarstwach rolnych, teren akwakultury i obsługi rybactwa, teren komunikacji, teren zieleni urządzonej, teren ogrodów działkowych, teren infrastruktury technicznej	teren rolnictwa z zakazem zabudowy, teren usług, teren zieleni naturalnej, teren lasu, teren wód	1	50	15	30
371SZ	strefa wielofunkcyjna z zabudową zagrodową	teren zabudowy zagrodowej, teren produkcji w gospodarstwach rolnych, teren akwakultury i obsługi rybactwa, teren komunikacji, teren zieleni urządzonej, teren ogrodów działkowych, teren infrastruktury technicznej	teren rolnictwa z zakazem zabudowy, teren usług, teren zieleni naturalnej, teren lasu, teren wód	1	50	15	30
372SZ	strefa wielofunkcyjna z	teren zabudowy zagrodowej,	teren rolnictwa z	1	50	15	30

oznaczenie	nazwa strefy	profil podstawowy	profil dodatkowy	maks. nadziemna intensywność zabudowy	maks. udział powierzchni zabudowy (%)	maks. wysokość (m)	min. udział powierzchni biologicznie czynnej (%)
	zabudową zagrodową	teren produkcji w gospodarstwach rolnych, teren akwakultury i obsługi rybactwa, teren komunikacji, teren zieleni urządzonej, teren ogrodów działkowych, teren infrastruktury technicznej	zakazem zabudowy, teren usług, teren zieleni naturalnej, teren lasu, teren wód				
373SZ	strefa wielofunkcyjna z zabudową zagrodową	teren zabudowy zagrodowej, teren produkcji w gospodarstwach rolnych, teren akwakultury i obsługi rybactwa, teren komunikacji, teren zieleni urządzonej, teren ogrodów działkowych, teren infrastruktury technicznej	teren rolnictwa z zakazem zabudowy, teren usług, teren zieleni naturalnej, teren lasu, teren wód	1	50	15	30
374SZ	strefa wielofunkcyjna z zabudową zagrodową	teren zabudowy zagrodowej, teren produkcji w gospodarstwach rolnych, teren akwakultury i obsługi rybactwa, teren komunikacji, teren zieleni urządzonej, teren ogrodów działkowych, teren infrastruktury technicznej	teren rolnictwa z zakazem zabudowy, teren usług, teren zieleni naturalnej, teren lasu, teren wód	1	50	15	30
375SZ	strefa wielofunkcyjna z zabudową zagrodową	teren zabudowy zagrodowej, teren produkcji w gospodarstwach rolnych, teren akwakultury i obsługi rybactwa, teren komunikacji, teren zieleni urządzonej, teren ogrodów działkowych, teren infrastruktury technicznej	teren rolnictwa z zakazem zabudowy, teren usług, teren zieleni naturalnej, teren lasu, teren wód	1	50	15	30
376SZ	strefa wielofunkcyjna z zabudową zagrodową	teren zabudowy zagrodowej, teren produkcji w gospodar-	teren rolnictwa z zakazem zabudo-	1	50	15	30

oznaczenie	nazwa strefy	profil podstawowy	profil dodatkowy	maks. nadziemna intensywność zabudowy	maks. udział powierzchni zabudowy (%)	maks. wysokość (m)	min. udział powierzchni biologicznie czynnej (%)
		stwach rolnych, teren akwakultury i obsługi rybactwa, teren komunikacji, teren zieleni urządzonej, teren ogrodów działkowych, teren infrastruktury technicznej	wy, teren usług, teren zieleni naturalnej, teren lasu, teren wód				
377SZ	strefa wielofunkcyjna z zabudową zagrodową	teren zabudowy zagrodowej, teren produkcji w gospodarstwach rolnych, teren akwakultury i obsługi rybactwa, teren komunikacji, teren zieleni urządzonej, teren ogrodów działkowych, teren infrastruktury technicznej	teren rolnictwa z zakazem zabudowy, teren usług, teren zieleni naturalnej, teren lasu, teren wód	1	50	15	30
378SZ	strefa wielofunkcyjna z zabudową zagrodową	teren zabudowy zagrodowej, teren produkcji w gospodarstwach rolnych, teren akwakultury i obsługi rybactwa, teren komunikacji, teren zieleni urządzonej, teren ogrodów działkowych, teren infrastruktury technicznej	teren rolnictwa z zakazem zabudowy, teren usług, teren zieleni naturalnej, teren lasu, teren wód	1	50	15	30
379SZ	strefa wielofunkcyjna z zabudową zagrodową	teren zabudowy zagrodowej, teren produkcji w gospodarstwach rolnych, teren akwakultury i obsługi rybactwa, teren komunikacji, teren zieleni urządzonej, teren ogrodów działkowych, teren infrastruktury technicznej	teren rolnictwa z zakazem zabudowy, teren usług, teren zieleni naturalnej, teren lasu, teren wód	1	50	15	30
380SZ	strefa wielofunkcyjna z zabudową zagrodową	teren zabudowy zagrodowej, teren produkcji w gospodarstwach rolnych, teren akwa-	teren rolnictwa z zakazem zabudowy, teren usług,	1	50	15	30

oznaczenie	nazwa strefy	profil podstawowy	profil dodatkowy	maks. nadziemna intensywność zabudowy	maks. udział powierzchni zabudowy (%)	maks. wysokość (m)	min. udział powierzchni biologicznie czynnej (%)
		kultury i obsługi rybactwa, teren komunikacji, teren zieleni urządzonej, teren ogrodów działkowych, teren infrastruktury technicznej	teren zieleni naturalnej, teren lasu, teren wód				
381SZ	strefa wielofunkcyjna z zabudową zagrodową	teren zabudowy zagrodowej, teren produkcji w gospodarstwach rolnych, teren akwakultury i obsługi rybactwa, teren komunikacji, teren zieleni urządzonej, teren ogrodów działkowych, teren infrastruktury technicznej	teren rolnictwa z zakazem zabudowy, teren usług, teren zieleni naturalnej, teren lasu, teren wód	1	50	15	30
382SZ	strefa wielofunkcyjna z zabudową zagrodową	teren zabudowy zagrodowej, teren produkcji w gospodarstwach rolnych, teren akwakultury i obsługi rybactwa, teren komunikacji, teren zieleni urządzonej, teren ogrodów działkowych, teren infrastruktury technicznej	teren rolnictwa z zakazem zabudowy, teren usług, teren zieleni naturalnej, teren lasu, teren wód	1	50	15	30
383SZ	strefa wielofunkcyjna z zabudową zagrodową	teren zabudowy zagrodowej, teren produkcji w gospodarstwach rolnych, teren akwakultury i obsługi rybactwa, teren komunikacji, teren zieleni urządzonej, teren ogrodów działkowych, teren infrastruktury technicznej	teren rolnictwa z zakazem zabudowy, teren usług, teren zieleni naturalnej, teren lasu, teren wód	1	50	15	30
384SZ	strefa wielofunkcyjna z zabudową zagrodową	teren zabudowy zagrodowej, teren produkcji w gospodarstwach rolnych, teren akwakultury i obsługi rybactwa,	teren rolnictwa z zakazem zabudowy, teren usług, teren zieleni natu-	1	50	15	30

oznaczenie	nazwa strefy	profil podstawowy	profil dodatkowy	maks. nadziemna intensywność zabudowy	maks. udział powierzchni zabudowy (%)	maks. wysokość (m)	min. udział powierzchni biologicznie czynnej (%)
		teren komunikacji, teren zieleni urządzonej, teren ogrodów działkowych, teren infrastruktury technicznej	ralnej, teren lasu, teren wód				
385SZ	strefa wielofunkcyjna z zabudową zagrodową	teren zabudowy zagrodowej, teren produkcji w gospodarstwach rolnych, teren akwakultury i obsługi rybactwa, teren komunikacji, teren zieleni urządzonej, teren ogrodów działkowych, teren infrastruktury technicznej	teren rolnictwa z zakazem zabudowy, teren usług, teren zieleni naturalnej, teren lasu, teren wód	1	50	15	30
386SZ	strefa wielofunkcyjna z zabudową zagrodową	teren zabudowy zagrodowej, teren produkcji w gospodarstwach rolnych, teren akwakultury i obsługi rybactwa, teren komunikacji, teren zieleni urządzonej, teren ogrodów działkowych, teren infrastruktury technicznej	teren rolnictwa z zakazem zabudowy, teren usług, teren zieleni naturalnej, teren lasu, teren wód	1	50	15	30
387SZ	strefa wielofunkcyjna z zabudową zagrodową	teren zabudowy zagrodowej, teren produkcji w gospodarstwach rolnych, teren akwakultury i obsługi rybactwa, teren komunikacji, teren zieleni urządzonej, teren ogrodów działkowych, teren infrastruktury technicznej	teren rolnictwa z zakazem zabudowy, teren usług, teren zieleni naturalnej, teren lasu, teren wód	1	50	15	30
388SZ	strefa wielofunkcyjna z zabudową zagrodową	teren zabudowy zagrodowej, teren produkcji w gospodarstwach rolnych, teren akwakultury i obsługi rybactwa, teren komunikacji, teren zie-	teren rolnictwa z zakazem zabudowy, teren usług, teren zieleni naturalnej, teren lasu,	1	50	15	30

oznaczenie	nazwa strefy	profil podstawowy	profil dodatkowy	maks. nadziemna intensywność zabudowy	maks. udział powierzchni zabudowy (%)	maks. wysokość (m)	min. udział powierzchni biologicznie czynnej (%)
		leni urządzonej, teren ogrodów działkowych, teren infrastruktury technicznej	teren wód				
389SZ	strefa wielofunkcyjna z zabudową zagrodową	teren zabudowy zagrodowej, teren produkcji w gospodarstwach rolnych, teren akwakultury i obsługi rybactwa, teren komunikacji, teren zieleni urządzonej, teren ogrodów działkowych, teren infrastruktury technicznej	teren rolnictwa z zakazem zabudowy, teren usług, teren zieleni naturalnej, teren lasu, teren wód	1	50	15	30
390SZ	strefa wielofunkcyjna z zabudową zagrodową	teren zabudowy zagrodowej, teren produkcji w gospodarstwach rolnych, teren akwakultury i obsługi rybactwa, teren komunikacji, teren zieleni urządzonej, teren ogrodów działkowych, teren infrastruktury technicznej	teren rolnictwa z zakazem zabudowy, teren usług, teren zieleni naturalnej, teren lasu, teren wód	1	50	15	30
391SZ	strefa wielofunkcyjna z zabudową zagrodową	teren zabudowy zagrodowej, teren produkcji w gospodarstwach rolnych, teren akwakultury i obsługi rybactwa, teren komunikacji, teren zieleni urządzonej, teren ogrodów działkowych, teren infrastruktury technicznej	teren rolnictwa z zakazem zabudowy, teren usług, teren zieleni naturalnej, teren lasu, teren wód	1	50	15	30
392SZ	strefa wielofunkcyjna z zabudową zagrodową	teren zabudowy zagrodowej, teren produkcji w gospodarstwach rolnych, teren akwakultury i obsługi rybactwa, teren komunikacji, teren zieleni urządzonej, teren ogro-	teren rolnictwa z zakazem zabudowy, teren usług, teren zieleni naturalnej, teren lasu, teren wód	1	50	15	30

oznaczenie	nazwa strefy	profil podstawowy	profil dodatkowy	maks. nadziemna intensywność zabudowy	maks. udział powierzchni zabudowy (%)	maks. wysokość (m)	min. udział powierzchni biologicznie czynnej (%)
		dów działkowych, teren infrastruktury technicznej					
393SZ	strefa wielofunkcyjna z zabudową zagrodową	teren zabudowy zagrodowej, teren produkcji w gospodarstwach rolnych, teren akwakultury i obsługi rybactwa, teren komunikacji, teren zieleni urządzonej, teren ogrodów działkowych, teren infrastruktury technicznej	teren rolnictwa z zakazem zabudowy, teren usług, teren zieleni naturalnej, teren lasu, teren wód	1	50	15	30
394SZ	strefa wielofunkcyjna z zabudową zagrodową	teren zabudowy zagrodowej, teren produkcji w gospodarstwach rolnych, teren akwakultury i obsługi rybactwa, teren komunikacji, teren zieleni urządzonej, teren ogrodów działkowych, teren infrastruktury technicznej	teren rolnictwa z zakazem zabudowy, teren usług, teren zieleni naturalnej, teren lasu, teren wód	1	50	15	30
395SZ	strefa wielofunkcyjna z zabudową zagrodową	teren zabudowy zagrodowej, teren produkcji w gospodarstwach rolnych, teren akwakultury i obsługi rybactwa, teren komunikacji, teren zieleni urządzonej, teren ogrodów działkowych, teren infrastruktury technicznej	teren rolnictwa z zakazem zabudowy, teren usług, teren zieleni naturalnej, teren lasu, teren wód	1	50	15	30
396SZ	strefa wielofunkcyjna z zabudową zagrodową	teren zabudowy zagrodowej, teren produkcji w gospodarstwach rolnych, teren akwakultury i obsługi rybactwa, teren komunikacji, teren zieleni urządzonej, teren ogrodów działkowych, teren infra-	teren rolnictwa z zakazem zabudowy, teren usług, teren zieleni naturalnej, teren lasu, teren wód	1	50	15	30

oznaczenie	nazwa strefy	profil podstawowy	profil dodatkowy	maks. nadziemna intensywność zabudowy	maks. udział powierzchni zabudowy (%)	maks. wysokość (m)	min. udział powierzchni biologicznie czynnej (%)
		struktury technicznej					
397SZ	strefa wielofunkcyjna z zabudową zagrodową	teren zabudowy zagrodowej, teren produkcji w gospodarstwach rolnych, teren akwakultury i obsługi rybactwa, teren komunikacji, teren zieleni urządzonej, teren ogrodów działkowych, teren infrastruktury technicznej	teren rolnictwa z zakazem zabudowy, teren usług, teren zieleni naturalnej, teren lasu, teren wód	1	50	15	30
398SZ	strefa wielofunkcyjna z zabudową zagrodową	teren zabudowy zagrodowej, teren produkcji w gospodarstwach rolnych, teren akwakultury i obsługi rybactwa, teren komunikacji, teren zieleni urządzonej, teren ogrodów działkowych, teren infrastruktury technicznej	teren rolnictwa z zakazem zabudowy, teren usług, teren zieleni naturalnej, teren lasu, teren wód	1	50	15	30
399SZ	strefa wielofunkcyjna z zabudową zagrodową	teren zabudowy zagrodowej, teren produkcji w gospodarstwach rolnych, teren akwakultury i obsługi rybactwa, teren komunikacji, teren zieleni urządzonej, teren ogrodów działkowych, teren infrastruktury technicznej	teren rolnictwa z zakazem zabudowy, teren usług, teren zieleni naturalnej, teren lasu, teren wód	1	50	15	30
400SZ	strefa wielofunkcyjna z zabudową zagrodową	teren zabudowy zagrodowej, teren produkcji w gospodarstwach rolnych, teren akwakultury i obsługi rybactwa, teren komunikacji, teren zieleni urządzonej, teren ogrodów działkowych, teren infrastruktury technicznej	teren rolnictwa z zakazem zabudowy, teren usług, teren zieleni naturalnej, teren lasu, teren wód	1	50	15	30

oznaczenie	nazwa strefy	profil podstawowy	profil dodatkowy	maks. nadziemna intensywność zabudowy	maks. udział powierzchni zabudowy (%)	maks. wysokość (m)	min. udział powierzchni biologicznie czynnej (%)
401SZ	strefa wielofunkcyjna z zabudową zagrodową	teren zabudowy zagrodowej, teren produkcji w gospodarstwach rolnych, teren akwakultury i obsługi rybactwa, teren komunikacji, teren zieleni urządzonej, teren ogrodów działkowych, teren infrastruktury technicznej	teren rolnictwa z zakazem zabudowy, teren usług, teren zieleni naturalnej, teren lasu, teren wód	1	50	15	30
402SZ	strefa wielofunkcyjna z zabudową zagrodową	teren zabudowy zagrodowej, teren produkcji w gospodarstwach rolnych, teren akwakultury i obsługi rybactwa, teren komunikacji, teren zieleni urządzonej, teren ogrodów działkowych, teren infrastruktury technicznej	teren rolnictwa z zakazem zabudowy, teren usług, teren zieleni naturalnej, teren lasu, teren wód	1	50	15	30
403SZ	strefa wielofunkcyjna z zabudową zagrodową	teren zabudowy zagrodowej, teren produkcji w gospodarstwach rolnych, teren akwakultury i obsługi rybactwa, teren komunikacji, teren zieleni urządzonej, teren ogrodów działkowych, teren infrastruktury technicznej	teren rolnictwa z zakazem zabudowy, teren usług, teren zieleni naturalnej, teren lasu, teren wód	1	50	15	30
404SZ	strefa wielofunkcyjna z zabudową zagrodową	teren zabudowy zagrodowej, teren produkcji w gospodarstwach rolnych, teren akwakultury i obsługi rybactwa, teren komunikacji, teren zieleni urządzonej, teren ogrodów działkowych, teren infrastruktury technicznej	teren rolnictwa z zakazem zabudowy, teren usług, teren zieleni naturalnej, teren lasu, teren wód	1	50	15	30
405SZ	strefa wielofunkcyjna z	teren zabudowy zagrodowej,	teren rolnictwa z	1	50	15	30

oznaczenie	nazwa strefy	profil podstawowy	profil dodatkowy	maks. nadziemna intensywność zabudowy	maks. udział powierzchni zabudowy (%)	maks. wysokość (m)	min. udział powierzchni biologicznie czynnej (%)
	zabudową zagrodową	teren produkcji w gospodarstwach rolnych, teren akwakultury i obsługi rybactwa, teren komunikacji, teren zieleni urządzonej, teren ogrodów działkowych, teren infrastruktury technicznej	zakazem zabudowy, teren usług, teren zieleni naturalnej, teren lasu, teren wód				
406SZ	strefa wielofunkcyjna z zabudową zagrodową	teren zabudowy zagrodowej, teren produkcji w gospodarstwach rolnych, teren akwakultury i obsługi rybactwa, teren komunikacji, teren zieleni urządzonej, teren ogrodów działkowych, teren infrastruktury technicznej	teren rolnictwa z zakazem zabudowy, teren usług, teren zieleni naturalnej, teren lasu, teren wód	1	50	15	30
407SZ	strefa wielofunkcyjna z zabudową zagrodową	teren zabudowy zagrodowej, teren produkcji w gospodarstwach rolnych, teren akwakultury i obsługi rybactwa, teren komunikacji, teren zieleni urządzonej, teren ogrodów działkowych, teren infrastruktury technicznej	teren rolnictwa z zakazem zabudowy, teren usług, teren zieleni naturalnej, teren lasu, teren wód	1	50	15	30
408SZ	strefa wielofunkcyjna z zabudową zagrodową	teren zabudowy zagrodowej, teren produkcji w gospodarstwach rolnych, teren akwakultury i obsługi rybactwa, teren komunikacji, teren zieleni urządzonej, teren ogrodów działkowych, teren infrastruktury technicznej	teren rolnictwa z zakazem zabudowy, teren usług, teren zieleni naturalnej, teren lasu, teren wód	1	50	15	30
409SZ	strefa wielofunkcyjna z zabudową zagrodową	teren zabudowy zagrodowej, teren produkcji w gospodar-	teren rolnictwa z zakazem zabudo-	1	50	15	30

oznaczenie	nazwa strefy	profil podstawowy	profil dodatkowy	maks. nadziemna intensywność zabudowy	maks. udział powierzchni zabudowy (%)	maks. wysokość (m)	min. udział powierzchni biologicznie czynnej (%)
		stwach rolnych, teren akwakultury i obsługi rybactwa, teren komunikacji, teren zieleni urządzonej, teren ogrodów działkowych, teren infrastruktury technicznej	wy, teren usług, teren zieleni naturalnej, teren lasu, teren wód				
410SZ	strefa wielofunkcyjna z zabudową zagrodową	teren zabudowy zagrodowej, teren produkcji w gospodarstwach rolnych, teren akwakultury i obsługi rybactwa, teren komunikacji, teren zieleni urządzonej, teren ogrodów działkowych, teren infrastruktury technicznej	teren rolnictwa z zakazem zabudowy, teren usług, teren zieleni naturalnej, teren lasu, teren wód	1	50	15	30
411SZ	strefa wielofunkcyjna z zabudową zagrodową	teren zabudowy zagrodowej, teren produkcji w gospodarstwach rolnych, teren akwakultury i obsługi rybactwa, teren komunikacji, teren zieleni urządzonej, teren ogrodów działkowych, teren infrastruktury technicznej	teren rolnictwa z zakazem zabudowy, teren usług, teren zieleni naturalnej, teren lasu, teren wód	1	50	15	30
412SZ	strefa wielofunkcyjna z zabudową zagrodową	teren zabudowy zagrodowej, teren produkcji w gospodarstwach rolnych, teren akwakultury i obsługi rybactwa, teren komunikacji, teren zieleni urządzonej, teren ogrodów działkowych, teren infrastruktury technicznej	teren rolnictwa z zakazem zabudowy, teren usług, teren zieleni naturalnej, teren lasu, teren wód	1	50	15	30
413SZ	strefa wielofunkcyjna z zabudową zagrodową	teren zabudowy zagrodowej, teren produkcji w gospodarstwach rolnych, teren akwa-	teren rolnictwa z zakazem zabudowy, teren usług,	1	50	15	30

oznaczenie	nazwa strefy	profil podstawowy	profil dodatkowy	maks. nadziemna intensywność zabudowy	maks. udział powierzchni zabudowy (%)	maks. wysokość (m)	min. udział powierzchni biologicznie czynnej (%)
		kultury i obsługi rybactwa, teren komunikacji, teren zieleni urządzonej, teren ogrodów działkowych, teren infrastruktury technicznej	teren zieleni naturalnej, teren lasu, teren wód				
414SZ	strefa wielofunkcyjna z zabudową zagrodową	teren zabudowy zagrodowej, teren produkcji w gospodarstwach rolnych, teren akwakultury i obsługi rybactwa, teren komunikacji, teren zieleni urządzonej, teren ogrodów działkowych, teren infrastruktury technicznej	teren rolnictwa z zakazem zabudowy, teren usług, teren zieleni naturalnej, teren lasu, teren wód	1	50	15	30
415SZ	strefa wielofunkcyjna z zabudową zagrodową	teren zabudowy zagrodowej, teren produkcji w gospodarstwach rolnych, teren akwakultury i obsługi rybactwa, teren komunikacji, teren zieleni urządzonej, teren ogrodów działkowych, teren infrastruktury technicznej	teren rolnictwa z zakazem zabudowy, teren usług, teren zieleni naturalnej, teren lasu, teren wód	1	50	15	30
416SZ	strefa wielofunkcyjna z zabudową zagrodową	teren zabudowy zagrodowej, teren produkcji w gospodarstwach rolnych, teren akwakultury i obsługi rybactwa, teren komunikacji, teren zieleni urządzonej, teren ogrodów działkowych, teren infrastruktury technicznej	teren rolnictwa z zakazem zabudowy, teren usług, teren zieleni naturalnej, teren lasu, teren wód	1	50	15	30
417SZ	strefa wielofunkcyjna z zabudową zagrodową	teren zabudowy zagrodowej, teren produkcji w gospodarstwach rolnych, teren akwakultury i obsługi rybactwa,	teren rolnictwa z zakazem zabudowy, teren usług, teren zieleni natu-	1	50	15	30

oznaczenie	nazwa strefy	profil podstawowy	profil dodatkowy	maks. nadziemna intensywność zabudowy	maks. udział powierzchni zabudowy (%)	maks. wysokość (m)	min. udział powierzchni biologicznie czynnej (%)
		teren komunikacji, teren zieleni urządzonej, teren ogrodów działkowych, teren infrastruktury technicznej	ralnej, teren lasu, teren wód				
418SZ	strefa wielofunkcyjna z zabudową zagrodową	teren zabudowy zagrodowej, teren produkcji w gospodarstwach rolnych, teren akwakultury i obsługi rybactwa, teren komunikacji, teren zieleni urządzonej, teren ogrodów działkowych, teren infrastruktury technicznej	teren rolnictwa z zakazem zabudowy, teren usług, teren zieleni naturalnej, teren lasu, teren wód	1	50	15	30
419SZ	strefa wielofunkcyjna z zabudową zagrodową	teren zabudowy zagrodowej, teren produkcji w gospodarstwach rolnych, teren akwakultury i obsługi rybactwa, teren komunikacji, teren zieleni urządzonej, teren ogrodów działkowych, teren infrastruktury technicznej	teren rolnictwa z zakazem zabudowy, teren usług, teren zieleni naturalnej, teren lasu, teren wód	1	50	15	30
420SZ	strefa wielofunkcyjna z zabudową zagrodową	teren zabudowy zagrodowej, teren produkcji w gospodarstwach rolnych, teren akwakultury i obsługi rybactwa, teren komunikacji, teren zieleni urządzonej, teren ogrodów działkowych, teren infrastruktury technicznej	teren rolnictwa z zakazem zabudowy, teren usług, teren zieleni naturalnej, teren lasu, teren wód	1	50	15	30
421SZ	strefa wielofunkcyjna z zabudową zagrodową	teren zabudowy zagrodowej, teren produkcji w gospodarstwach rolnych, teren akwakultury i obsługi rybactwa, teren komunikacji, teren zie-	teren rolnictwa z zakazem zabudowy, teren usług, teren zieleni naturalnej, teren lasu,	1	50	15	30

oznaczenie	nazwa strefy	profil podstawowy	profil dodatkowy	maks. nadziemna intensywność zabudowy	maks. udział powierzchni zabudowy (%)	maks. wysokość (m)	min. udział powierzchni biologicznie czynnej (%)
		leni urządzonej, teren ogrodów działkowych, teren infrastruktury technicznej	teren wód				
422SZ	strefa wielofunkcyjna z zabudową zagrodową	teren zabudowy zagrodowej, teren produkcji w gospodarstwach rolnych, teren akwakultury i obsługi rybactwa, teren komunikacji, teren zieleni urządzonej, teren ogrodów działkowych, teren infrastruktury technicznej	teren rolnictwa z zakazem zabudowy, teren usług, teren zieleni naturalnej, teren lasu, teren wód	1	50	15	30
423SZ	strefa wielofunkcyjna z zabudową zagrodową	teren zabudowy zagrodowej, teren produkcji w gospodarstwach rolnych, teren akwakultury i obsługi rybactwa, teren komunikacji, teren zieleni urządzonej, teren ogrodów działkowych, teren infrastruktury technicznej	teren rolnictwa z zakazem zabudowy, teren usług, teren zieleni naturalnej, teren lasu, teren wód	1	50	15	30
424SZ	strefa wielofunkcyjna z zabudową zagrodową	teren zabudowy zagrodowej, teren produkcji w gospodarstwach rolnych, teren akwakultury i obsługi rybactwa, teren komunikacji, teren zieleni urządzonej, teren ogrodów działkowych, teren infrastruktury technicznej	teren rolnictwa z zakazem zabudowy, teren usług, teren zieleni naturalnej, teren lasu, teren wód	1	50	15	30
425SZ	strefa wielofunkcyjna z zabudową zagrodową	teren zabudowy zagrodowej, teren produkcji w gospodarstwach rolnych, teren akwakultury i obsługi rybactwa, teren komunikacji, teren zieleni urządzonej, teren ogro-	teren rolnictwa z zakazem zabudowy, teren usług, teren zieleni naturalnej, teren lasu, teren wód	1	50	15	30

oznaczenie	nazwa strefy	profil podstawowy	profil dodatkowy	maks. nadziemna intensywność zabudowy	maks. udział powierzchni zabudowy (%)	maks. wysokość (m)	min. udział powierzchni biologicznie czynnej (%)
		dów działkowych, teren infrastruktury technicznej					
426SZ	strefa wielofunkcyjna z zabudową zagrodową	teren zabudowy zagrodowej, teren produkcji w gospodarstwach rolnych, teren akwakultury i obsługi rybactwa, teren komunikacji, teren zieleni urządzonej, teren ogrodów działkowych, teren infrastruktury technicznej	teren rolnictwa z zakazem zabudowy, teren usług, teren zieleni naturalnej, teren lasu, teren wód	1	50	15	30
427SZ	strefa wielofunkcyjna z zabudową zagrodową	teren zabudowy zagrodowej, teren produkcji w gospodarstwach rolnych, teren akwakultury i obsługi rybactwa, teren komunikacji, teren zieleni urządzonej, teren ogrodów działkowych, teren infrastruktury technicznej	teren rolnictwa z zakazem zabudowy, teren usług, teren zieleni naturalnej, teren lasu, teren wód	1	50	15	30
428SZ	strefa wielofunkcyjna z zabudową zagrodową	teren zabudowy zagrodowej, teren produkcji w gospodarstwach rolnych, teren akwakultury i obsługi rybactwa, teren komunikacji, teren zieleni urządzonej, teren ogrodów działkowych, teren infrastruktury technicznej	teren rolnictwa z zakazem zabudowy, teren usług, teren zieleni naturalnej, teren lasu, teren wód	1	50	15	30
429SZ	strefa wielofunkcyjna z zabudową zagrodową	teren zabudowy zagrodowej, teren produkcji w gospodarstwach rolnych, teren akwakultury i obsługi rybactwa, teren komunikacji, teren zieleni urządzonej, teren ogrodów działkowych, teren infra-	teren rolnictwa z zakazem zabudowy, teren usług, teren zieleni naturalnej, teren lasu, teren wód	1	50	15	30

oznaczenie	nazwa strefy	profil podstawowy	profil dodatkowy	maks. nadziemna intensywność zabudowy	maks. udział powierzchni zabudowy (%)	maks. wysokość (m)	min. udział powierzchni biologicznie czynnej (%)
		struktury technicznej					
430SZ	strefa wielofunkcyjna z zabudową zagrodową	teren zabudowy zagrodowej, teren produkcji w gospodarstwach rolnych, teren akwakultury i obsługi rybactwa, teren komunikacji, teren zieleni urządzonej, teren ogrodów działkowych, teren infrastruktury technicznej	teren rolnictwa z zakazem zabudowy, teren usług, teren zieleni naturalnej, teren lasu, teren wód	1	50	15	30
431SZ	strefa wielofunkcyjna z zabudową zagrodową	teren zabudowy zagrodowej, teren produkcji w gospodarstwach rolnych, teren akwakultury i obsługi rybactwa, teren komunikacji, teren zieleni urządzonej, teren ogrodów działkowych, teren infrastruktury technicznej	teren rolnictwa z zakazem zabudowy, teren usług, teren zieleni naturalnej, teren lasu, teren wód	1	50	15	30
432SZ	strefa wielofunkcyjna z zabudową zagrodową	teren zabudowy zagrodowej, teren produkcji w gospodarstwach rolnych, teren akwakultury i obsługi rybactwa, teren komunikacji, teren zieleni urządzonej, teren ogrodów działkowych, teren infrastruktury technicznej	teren rolnictwa z zakazem zabudowy, teren usług, teren zieleni naturalnej, teren lasu, teren wód	1	50	15	30
433SZ	strefa wielofunkcyjna z zabudową zagrodową	teren zabudowy zagrodowej, teren produkcji w gospodarstwach rolnych, teren akwakultury i obsługi rybactwa, teren komunikacji, teren zieleni urządzonej, teren ogrodów działkowych, teren infrastruktury technicznej	teren rolnictwa z zakazem zabudowy, teren usług, teren zieleni naturalnej, teren lasu, teren wód	1	50	15	30

oznaczenie	nazwa strefy	profil podstawowy	profil dodatkowy	maks. nadziemna intensywność zabudowy	maks. udział powierzchni zabudowy (%)	maks. wysokość (m)	min. udział powierzchni biologicznie czynnej (%)
434SZ	strefa wielofunkcyjna z zabudową zagrodową	teren zabudowy zagrodowej, teren produkcji w gospodarstwach rolnych, teren akwakultury i obsługi rybactwa, teren komunikacji, teren zieleni urządzonej, teren ogrodów działkowych, teren infrastruktury technicznej	teren rolnictwa z zakazem zabudowy, teren usług, teren zieleni naturalnej, teren lasu, teren wód	1	50	15	30
435SZ	strefa wielofunkcyjna z zabudową zagrodową	teren zabudowy zagrodowej, teren produkcji w gospodarstwach rolnych, teren akwakultury i obsługi rybactwa, teren komunikacji, teren zieleni urządzonej, teren ogrodów działkowych, teren infrastruktury technicznej	teren rolnictwa z zakazem zabudowy, teren usług, teren zieleni naturalnej, teren lasu, teren wód	1	50	15	30
436SZ	strefa wielofunkcyjna z zabudową zagrodową	teren zabudowy zagrodowej, teren produkcji w gospodarstwach rolnych, teren akwakultury i obsługi rybactwa, teren komunikacji, teren zieleni urządzonej, teren ogrodów działkowych, teren infrastruktury technicznej	teren rolnictwa z zakazem zabudowy, teren usług, teren zieleni naturalnej, teren lasu, teren wód	1	50	15	30
437SZ	strefa wielofunkcyjna z zabudową zagrodową	teren zabudowy zagrodowej, teren produkcji w gospodarstwach rolnych, teren akwakultury i obsługi rybactwa, teren komunikacji, teren zieleni urządzonej, teren ogrodów działkowych, teren infrastruktury technicznej	teren rolnictwa z zakazem zabudowy, teren usług, teren zieleni naturalnej, teren lasu, teren wód	1	50	15	30
438SZ	strefa wielofunkcyjna z	teren zabudowy zagrodowej,	teren rolnictwa z	1	50	15	30

oznaczenie	nazwa strefy	profil podstawowy	profil dodatkowy	maks. nadziemna intensywność zabudowy	maks. udział powierzchni zabudowy (%)	maks. wysokość (m)	min. udział powierzchni biologicznie czynnej (%)
	zabudową zagrodową	teren produkcji w gospodarstwach rolnych, teren akwakultury i obsługi rybactwa, teren komunikacji, teren zieleni urządzonej, teren ogrodów działkowych, teren infrastruktury technicznej	zakazem zabudowy, teren usług, teren zieleni naturalnej, teren lasu, teren wód				
439SZ	strefa wielofunkcyjna z zabudową zagrodową	teren zabudowy zagrodowej, teren produkcji w gospodarstwach rolnych, teren akwakultury i obsługi rybactwa, teren komunikacji, teren zieleni urządzonej, teren ogrodów działkowych, teren infrastruktury technicznej	teren rolnictwa z zakazem zabudowy, teren usług, teren zieleni naturalnej, teren lasu, teren wód	1	50	15	30
440SZ	strefa wielofunkcyjna z zabudową zagrodową	teren zabudowy zagrodowej, teren produkcji w gospodarstwach rolnych, teren akwakultury i obsługi rybactwa, teren komunikacji, teren zieleni urządzonej, teren ogrodów działkowych, teren infrastruktury technicznej	teren rolnictwa z zakazem zabudowy, teren usług, teren zieleni naturalnej, teren lasu, teren wód	1	50	15	30
441SZ	strefa wielofunkcyjna z zabudową zagrodową	teren zabudowy zagrodowej, teren produkcji w gospodarstwach rolnych, teren akwakultury i obsługi rybactwa, teren komunikacji, teren zieleni urządzonej, teren ogrodów działkowych, teren infrastruktury technicznej	teren rolnictwa z zakazem zabudowy, teren usług, teren zieleni naturalnej, teren lasu, teren wód	1	50	15	30
442SZ	strefa wielofunkcyjna z zabudową zagrodową	teren zabudowy zagrodowej, teren produkcji w gospodar-	teren rolnictwa z zakazem zabudo-	1	50	15	30

oznaczenie	nazwa strefy	profil podstawowy	profil dodatkowy	maks. nadziemna intensywność zabudowy	maks. udział powierzchni zabudowy (%)	maks. wysokość (m)	min. udział powierzchni biologicznie czynnej (%)
		stwach rolnych, teren akwakultury i obsługi rybactwa, teren komunikacji, teren zieleni urządzonej, teren ogrodów działkowych, teren infrastruktury technicznej	wy, teren usług, teren zieleni naturalnej, teren lasu, teren wód				
443SZ	strefa wielofunkcyjna z zabudową zagrodową	teren zabudowy zagrodowej, teren produkcji w gospodarstwach rolnych, teren akwakultury i obsługi rybactwa, teren komunikacji, teren zieleni urządzonej, teren ogrodów działkowych, teren infrastruktury technicznej	teren rolnictwa z zakazem zabudowy, teren usług, teren zieleni naturalnej, teren lasu, teren wód	1	50	15	30
444SZ	strefa wielofunkcyjna z zabudową zagrodową	teren zabudowy zagrodowej, teren produkcji w gospodarstwach rolnych, teren akwakultury i obsługi rybactwa, teren komunikacji, teren zieleni urządzonej, teren ogrodów działkowych, teren infrastruktury technicznej	teren rolnictwa z zakazem zabudowy, teren usług, teren zieleni naturalnej, teren lasu, teren wód	1	50	15	30
445SZ	strefa wielofunkcyjna z zabudową zagrodową	teren zabudowy zagrodowej, teren produkcji w gospodarstwach rolnych, teren akwakultury i obsługi rybactwa, teren komunikacji, teren zieleni urządzonej, teren ogrodów działkowych, teren infrastruktury technicznej	teren rolnictwa z zakazem zabudowy, teren usług, teren zieleni naturalnej, teren lasu, teren wód	1	50	15	30
446SZ	strefa wielofunkcyjna z zabudową zagrodową	teren zabudowy zagrodowej, teren produkcji w gospodarstwach rolnych, teren akwa-	teren rolnictwa z zakazem zabudowy, teren usług,	1	50	15	30

oznaczenie	nazwa strefy	profil podstawowy	profil dodatkowy	maks. nadziemna intensywność zabudowy	maks. udział powierzchni zabudowy (%)	maks. wysokość (m)	min. udział powierzchni biologicznie czynnej (%)
		kultury i obsługi rybactwa, teren komunikacji, teren zieleni urządzonej, teren ogrodów działkowych, teren infrastruktury technicznej	teren zieleni naturalnej, teren lasu, teren wód				
447SZ	strefa wielofunkcyjna z zabudową zagrodową	teren zabudowy zagrodowej, teren produkcji w gospodarstwach rolnych, teren akwakultury i obsługi rybactwa, teren komunikacji, teren zieleni urządzonej, teren ogrodów działkowych, teren infrastruktury technicznej	teren rolnictwa z zakazem zabudowy, teren usług, teren zieleni naturalnej, teren lasu, teren wód	1	50	15	30
448SZ	strefa wielofunkcyjna z zabudową zagrodową	teren zabudowy zagrodowej, teren produkcji w gospodarstwach rolnych, teren akwakultury i obsługi rybactwa, teren komunikacji, teren zieleni urządzonej, teren ogrodów działkowych, teren infrastruktury technicznej	teren rolnictwa z zakazem zabudowy, teren usług, teren zieleni naturalnej, teren lasu, teren wód	1	50	15	30
449SZ	strefa wielofunkcyjna z zabudową zagrodową	teren zabudowy zagrodowej, teren produkcji w gospodarstwach rolnych, teren akwakultury i obsługi rybactwa, teren komunikacji, teren zieleni urządzonej, teren ogrodów działkowych, teren infrastruktury technicznej	teren rolnictwa z zakazem zabudowy, teren usług, teren zieleni naturalnej, teren lasu, teren wód	1	50	15	30
450SZ	strefa wielofunkcyjna z zabudową zagrodową	teren zabudowy zagrodowej, teren produkcji w gospodarstwach rolnych, teren akwakultury i obsługi rybactwa,	teren rolnictwa z zakazem zabudowy, teren usług, teren zieleni natu-	1	50	15	30

oznaczenie	nazwa strefy	profil podstawowy	profil dodatkowy	maks. nadziemna intensywność zabudowy	maks. udział powierzchni zabudowy (%)	maks. wysokość (m)	min. udział powierzchni biologicznie czynnej (%)
		teren komunikacji, teren zieleni urządzonej, teren ogrodów działkowych, teren infrastruktury technicznej	ralnej, teren lasu, teren wód				
451SZ	strefa wielofunkcyjna z zabudową zagrodową	teren zabudowy zagrodowej, teren produkcji w gospodarstwach rolnych, teren akwakultury i obsługi rybactwa, teren komunikacji, teren zieleni urządzonej, teren ogrodów działkowych, teren infrastruktury technicznej	teren rolnictwa z zakazem zabudowy, teren usług, teren zieleni naturalnej, teren lasu, teren wód	1	50	15	30
452SZ	strefa wielofunkcyjna z zabudową zagrodową	teren zabudowy zagrodowej, teren produkcji w gospodarstwach rolnych, teren akwakultury i obsługi rybactwa, teren komunikacji, teren zieleni urządzonej, teren ogrodów działkowych, teren infrastruktury technicznej	teren rolnictwa z zakazem zabudowy, teren usług, teren zieleni naturalnej, teren lasu, teren wód	1	50	15	30
453SZ	strefa wielofunkcyjna z zabudową zagrodową	teren zabudowy zagrodowej, teren produkcji w gospodarstwach rolnych, teren akwakultury i obsługi rybactwa, teren komunikacji, teren zieleni urządzonej, teren ogrodów działkowych, teren infrastruktury technicznej	teren rolnictwa z zakazem zabudowy, teren usług, teren zieleni naturalnej, teren lasu, teren wód	1	50	15	30
454SZ	strefa wielofunkcyjna z zabudową zagrodową	teren zabudowy zagrodowej, teren produkcji w gospodarstwach rolnych, teren akwakultury i obsługi rybactwa, teren komunikacji, teren zie-	teren rolnictwa z zakazem zabudowy, teren usług, teren zieleni naturalnej, teren lasu,	1	50	15	30

oznaczenie	nazwa strefy	profil podstawowy	profil dodatkowy	maks. nadziemna intensywność zabudowy	maks. udział powierzchni zabudowy (%)	maks. wysokość (m)	min. udział powierzchni biologicznie czynnej (%)
		leni urządzonej, teren ogrodów działkowych, teren infrastruktury technicznej	teren wód				
455SZ	strefa wielofunkcyjna z zabudową zagrodową	teren zabudowy zagrodowej, teren produkcji w gospodarstwach rolnych, teren akwakultury i obsługi rybactwa, teren komunikacji, teren zieleni urządzonej, teren ogrodów działkowych, teren infrastruktury technicznej	teren rolnictwa z zakazem zabudowy, teren usług, teren zieleni naturalnej, teren lasu, teren wód	1	50	15	30
456SZ	strefa wielofunkcyjna z zabudową zagrodową	teren zabudowy zagrodowej, teren produkcji w gospodarstwach rolnych, teren akwakultury i obsługi rybactwa, teren komunikacji, teren zieleni urządzonej, teren ogrodów działkowych, teren infrastruktury technicznej	teren rolnictwa z zakazem zabudowy, teren usług, teren zieleni naturalnej, teren lasu, teren wód	1	50	15	30
457SZ	strefa wielofunkcyjna z zabudową zagrodową	teren zabudowy zagrodowej, teren produkcji w gospodarstwach rolnych, teren akwakultury i obsługi rybactwa, teren komunikacji, teren zieleni urządzonej, teren ogrodów działkowych, teren infrastruktury technicznej	teren rolnictwa z zakazem zabudowy, teren usług, teren zieleni naturalnej, teren lasu, teren wód	1	50	15	30
458SZ	strefa wielofunkcyjna z zabudową zagrodową	teren zabudowy zagrodowej, teren produkcji w gospodarstwach rolnych, teren akwakultury i obsługi rybactwa, teren komunikacji, teren zieleni urządzonej, teren ogro-	teren rolnictwa z zakazem zabudowy, teren usług, teren zieleni naturalnej, teren lasu, teren wód	1	50	15	30

oznaczenie	nazwa strefy	profil podstawowy	profil dodatkowy	maks. nadziemna intensywność zabudowy	maks. udział powierzchni zabudowy (%)	maks. wysokość (m)	min. udział powierzchni biologicznie czynnej (%)
		dów działkowych, teren infrastruktury technicznej					
459SZ	strefa wielofunkcyjna z zabudową zagrodową	teren zabudowy zagrodowej, teren produkcji w gospodarstwach rolnych, teren akwakultury i obsługi rybactwa, teren komunikacji, teren zieleni urządzonej, teren ogrodów działkowych, teren infrastruktury technicznej	teren rolnictwa z zakazem zabudowy, teren usług, teren zieleni naturalnej, teren lasu, teren wód	1	50	15	30
460SZ	strefa wielofunkcyjna z zabudową zagrodową	teren zabudowy zagrodowej, teren produkcji w gospodarstwach rolnych, teren akwakultury i obsługi rybactwa, teren komunikacji, teren zieleni urządzonej, teren ogrodów działkowych, teren infrastruktury technicznej	teren rolnictwa z zakazem zabudowy, teren usług, teren zieleni naturalnej, teren lasu, teren wód	1	50	15	30
461SZ	strefa wielofunkcyjna z zabudową zagrodową	teren zabudowy zagrodowej, teren produkcji w gospodarstwach rolnych, teren akwakultury i obsługi rybactwa, teren komunikacji, teren zieleni urządzonej, teren ogrodów działkowych, teren infrastruktury technicznej	teren rolnictwa z zakazem zabudowy, teren usług, teren zieleni naturalnej, teren lasu, teren wód	1	50	15	30
462SZ	strefa wielofunkcyjna z zabudową zagrodową	teren zabudowy zagrodowej, teren produkcji w gospodarstwach rolnych, teren akwakultury i obsługi rybactwa, teren komunikacji, teren zieleni urządzonej, teren ogrodów działkowych, teren infra-	teren rolnictwa z zakazem zabudowy, teren usług, teren zieleni naturalnej, teren lasu, teren wód	1	50	15	30

oznaczenie	nazwa strefy	profil podstawowy	profil dodatkowy	maks. nadziemna intensywność zabudowy	maks. udział powierzchni zabudowy (%)	maks. wysokość (m)	min. udział powierzchni biologicznie czynnej (%)
		struktury technicznej					
463SZ	strefa wielofunkcyjna z zabudową zagrodową	teren zabudowy zagrodowej, teren produkcji w gospodarstwach rolnych, teren akwakultury i obsługi rybactwa, teren komunikacji, teren zieleni urządzonej, teren ogrodów działkowych, teren infrastruktury technicznej	teren rolnictwa z zakazem zabudowy, teren usług, teren zieleni naturalnej, teren lasu, teren wód	1	50	15	30
464SZ	strefa wielofunkcyjna z zabudową zagrodową	teren zabudowy zagrodowej, teren produkcji w gospodarstwach rolnych, teren akwakultury i obsługi rybactwa, teren komunikacji, teren zieleni urządzonej, teren ogrodów działkowych, teren infrastruktury technicznej	teren rolnictwa z zakazem zabudowy, teren usług, teren zieleni naturalnej, teren lasu, teren wód	1	50	15	30
465SZ	strefa wielofunkcyjna z zabudową zagrodową	teren zabudowy zagrodowej, teren produkcji w gospodarstwach rolnych, teren akwakultury i obsługi rybactwa, teren komunikacji, teren zieleni urządzonej, teren ogrodów działkowych, teren infrastruktury technicznej	teren rolnictwa z zakazem zabudowy, teren usług, teren zieleni naturalnej, teren lasu, teren wód	1	50	15	30
466SZ	strefa wielofunkcyjna z zabudową zagrodową	teren zabudowy zagrodowej, teren produkcji w gospodarstwach rolnych, teren akwakultury i obsługi rybactwa, teren komunikacji, teren zieleni urządzonej, teren ogrodów działkowych, teren infrastruktury technicznej	teren rolnictwa z zakazem zabudowy, teren usług, teren zieleni naturalnej, teren lasu, teren wód	1	50	15	30

oznaczenie	nazwa strefy	profil podstawowy	profil dodatkowy	maks. nadziemna intensywność zabudowy	maks. udział powierzchni zabudowy (%)	maks. wysokość (m)	min. udział powierzchni biologicznie czynnej (%)
467SZ	strefa wielofunkcyjna z zabudową zagrodową	teren zabudowy zagrodowej, teren produkcji w gospodarstwach rolnych, teren akwakultury i obsługi rybactwa, teren komunikacji, teren zieleni urządzonej, teren ogrodów działkowych, teren infrastruktury technicznej	teren rolnictwa z zakazem zabudowy, teren usług, teren zieleni naturalnej, teren lasu, teren wód	1	50	15	30
468SZ	strefa wielofunkcyjna z zabudową zagrodową	teren zabudowy zagrodowej, teren produkcji w gospodarstwach rolnych, teren akwakultury i obsługi rybactwa, teren komunikacji, teren zieleni urządzonej, teren ogrodów działkowych, teren infrastruktury technicznej	teren rolnictwa z zakazem zabudowy, teren usług, teren zieleni naturalnej, teren lasu, teren wód	1	50	15	30
469SZ	strefa wielofunkcyjna z zabudową zagrodową	teren zabudowy zagrodowej, teren produkcji w gospodarstwach rolnych, teren akwakultury i obsługi rybactwa, teren komunikacji, teren zieleni urządzonej, teren ogrodów działkowych, teren infrastruktury technicznej	teren rolnictwa z zakazem zabudowy, teren usług, teren zieleni naturalnej, teren lasu, teren wód	1	50	15	30
470SZ	strefa wielofunkcyjna z zabudową zagrodową	teren zabudowy zagrodowej, teren produkcji w gospodarstwach rolnych, teren akwakultury i obsługi rybactwa, teren komunikacji, teren zieleni urządzonej, teren ogrodów działkowych, teren infrastruktury technicznej	teren rolnictwa z zakazem zabudowy, teren usług, teren zieleni naturalnej, teren lasu, teren wód	1	50	15	30
471SZ	strefa wielofunkcyjna z	teren zabudowy zagrodowej,	teren rolnictwa z	1	50	15	30

oznaczenie	nazwa strefy	profil podstawowy	profil dodatkowy	maks. nadziemna intensywność zabudowy	maks. udział powierzchni zabudowy (%)	maks. wysokość (m)	min. udział powierzchni biologicznie czynnej (%)
	zabudową zagrodową	teren produkcji w gospodarstwach rolnych, teren akwakultury i obsługi rybactwa, teren komunikacji, teren zieleni urządzonej, teren ogrodów działkowych, teren infrastruktury technicznej	zakazem zabudowy, teren usług, teren zieleni naturalnej, teren lasu, teren wód				
472SZ	strefa wielofunkcyjna z zabudową zagrodową	teren zabudowy zagrodowej, teren produkcji w gospodarstwach rolnych, teren akwakultury i obsługi rybactwa, teren komunikacji, teren zieleni urządzonej, teren ogrodów działkowych, teren infrastruktury technicznej	teren rolnictwa z zakazem zabudowy, teren usług, teren zieleni naturalnej, teren lasu, teren wód	1	50	15	30
473SZ	strefa wielofunkcyjna z zabudową zagrodową	teren zabudowy zagrodowej, teren produkcji w gospodarstwach rolnych, teren akwakultury i obsługi rybactwa, teren komunikacji, teren zieleni urządzonej, teren ogrodów działkowych, teren infrastruktury technicznej	teren rolnictwa z zakazem zabudowy, teren usług, teren zieleni naturalnej, teren lasu, teren wód	1	50	15	30
474SZ	strefa wielofunkcyjna z zabudową zagrodową	teren zabudowy zagrodowej, teren produkcji w gospodarstwach rolnych, teren akwakultury i obsługi rybactwa, teren komunikacji, teren zieleni urządzonej, teren ogrodów działkowych, teren infrastruktury technicznej	teren rolnictwa z zakazem zabudowy, teren usług, teren zieleni naturalnej, teren lasu, teren wód	1	50	15	30
475SZ	strefa wielofunkcyjna z zabudową zagrodową	teren zabudowy zagrodowej, teren produkcji w gospodar-	teren rolnictwa z zakazem zabudo-	1	50	15	30

oznaczenie	nazwa strefy	profil podstawowy	profil dodatkowy	maks. nadziemna intensywność zabudowy	maks. udział powierzchni zabudowy (%)	maks. wysokość (m)	min. udział powierzchni biologicznie czynnej (%)
		stwach rolnych, teren akwakultury i obsługi rybactwa, teren komunikacji, teren zieleni urządzonej, teren ogrodów działkowych, teren infrastruktury technicznej	wy, teren usług, teren zieleni naturalnej, teren lasu, teren wód				
476SZ	strefa wielofunkcyjna z zabudową zagrodową	teren zabudowy zagrodowej, teren produkcji w gospodarstwach rolnych, teren akwakultury i obsługi rybactwa, teren komunikacji, teren zieleni urządzonej, teren ogrodów działkowych, teren infrastruktury technicznej	teren rolnictwa z zakazem zabudowy, teren usług, teren zieleni naturalnej, teren lasu, teren wód	1	50	15	30
477SZ	strefa wielofunkcyjna z zabudową zagrodową	teren zabudowy zagrodowej, teren produkcji w gospodarstwach rolnych, teren akwakultury i obsługi rybactwa, teren komunikacji, teren zieleni urządzonej, teren ogrodów działkowych, teren infrastruktury technicznej	teren rolnictwa z zakazem zabudowy, teren usług, teren zieleni naturalnej, teren lasu, teren wód	1	50	15	30
478SZ	strefa wielofunkcyjna z zabudową zagrodową	teren zabudowy zagrodowej, teren produkcji w gospodarstwach rolnych, teren akwakultury i obsługi rybactwa, teren komunikacji, teren zieleni urządzonej, teren ogrodów działkowych, teren infrastruktury technicznej	teren rolnictwa z zakazem zabudowy, teren usług, teren zieleni naturalnej, teren lasu, teren wód	1	50	15	30
479SZ	strefa wielofunkcyjna z zabudową zagrodową	teren zabudowy zagrodowej, teren produkcji w gospodarstwach rolnych, teren akwa-	teren rolnictwa z zakazem zabudowy, teren usług,	1	50	15	30

oznaczenie	nazwa strefy	profil podstawowy	profil dodatkowy	maks. nadziemna intensywność zabudowy	maks. udział powierzchni zabudowy (%)	maks. wysokość (m)	min. udział powierzchni biologicznie czynnej (%)
		kultury i obsługi rybactwa, teren komunikacji, teren zieleni urządzonej, teren ogrodów działkowych, teren infrastruktury technicznej	teren zieleni naturalnej, teren lasu, teren wód				
480SZ	strefa wielofunkcyjna z zabudową zagrodową	teren zabudowy zagrodowej, teren produkcji w gospodarstwach rolnych, teren akwakultury i obsługi rybactwa, teren komunikacji, teren zieleni urządzonej, teren ogrodów działkowych, teren infrastruktury technicznej	teren rolnictwa z zakazem zabudowy, teren usług, teren zieleni naturalnej, teren lasu, teren wód	1	50	15	30
481SZ	strefa wielofunkcyjna z zabudową zagrodową	teren zabudowy zagrodowej, teren produkcji w gospodarstwach rolnych, teren akwakultury i obsługi rybactwa, teren komunikacji, teren zieleni urządzonej, teren ogrodów działkowych, teren infrastruktury technicznej	teren rolnictwa z zakazem zabudowy, teren usług, teren zieleni naturalnej, teren lasu, teren wód	1	50	15	30
482SZ	strefa wielofunkcyjna z zabudową zagrodową	teren zabudowy zagrodowej, teren produkcji w gospodarstwach rolnych, teren akwakultury i obsługi rybactwa, teren komunikacji, teren zieleni urządzonej, teren ogrodów działkowych, teren infrastruktury technicznej	teren rolnictwa z zakazem zabudowy, teren usług, teren zieleni naturalnej, teren lasu, teren wód	1	50	15	30
483SZ	strefa wielofunkcyjna z zabudową zagrodową	teren zabudowy zagrodowej, teren produkcji w gospodarstwach rolnych, teren akwakultury i obsługi rybactwa,	teren rolnictwa z zakazem zabudowy, teren usług, teren zieleni natu-	1	50	15	30

oznaczenie	nazwa strefy	profil podstawowy	profil dodatkowy	maks. nadziemna intensywność zabudowy	maks. udział powierzchni zabudowy (%)	maks. wysokość (m)	min. udział powierzchni biologicznie czynnej (%)
		teren komunikacji, teren zieleni urządzonej, teren ogrodów działkowych, teren infrastruktury technicznej	ralnej, teren lasu, teren wód				
484SZ	strefa wielofunkcyjna z zabudową zagrodową	teren zabudowy zagrodowej, teren produkcji w gospodarstwach rolnych, teren akwakultury i obsługi rybactwa, teren komunikacji, teren zieleni urządzonej, teren ogrodów działkowych, teren infrastruktury technicznej	teren rolnictwa z zakazem zabudowy, teren usług, teren zieleni naturalnej, teren lasu, teren wód	1	50	15	30
485SZ	strefa wielofunkcyjna z zabudową zagrodową	teren zabudowy zagrodowej, teren produkcji w gospodarstwach rolnych, teren akwakultury i obsługi rybactwa, teren komunikacji, teren zieleni urządzonej, teren ogrodów działkowych, teren infrastruktury technicznej	teren rolnictwa z zakazem zabudowy, teren usług, teren zieleni naturalnej, teren lasu, teren wód	1	50	15	30
486SZ	strefa wielofunkcyjna z zabudową zagrodową	teren zabudowy zagrodowej, teren produkcji w gospodarstwach rolnych, teren akwakultury i obsługi rybactwa, teren komunikacji, teren zieleni urządzonej, teren ogrodów działkowych, teren infrastruktury technicznej	teren rolnictwa z zakazem zabudowy, teren usług, teren zieleni naturalnej, teren lasu, teren wód	1	50	15	30
487SZ	strefa wielofunkcyjna z zabudową zagrodową	teren zabudowy zagrodowej, teren produkcji w gospodarstwach rolnych, teren akwakultury i obsługi rybactwa, teren komunikacji, teren zie-	teren rolnictwa z zakazem zabudowy, teren usług, teren zieleni naturalnej, teren lasu,	1	50	15	30

oznaczenie	nazwa strefy	profil podstawowy	profil dodatkowy	maks. nadziemna intensywność zabudowy	maks. udział powierzchni zabudowy (%)	maks. wysokość (m)	min. udział powierzchni biologicznie czynnej (%)
		leni urządzonej, teren ogrodów działkowych, teren infrastruktury technicznej	teren wód				
488SZ	strefa wielofunkcyjna z zabudową zagrodową	teren zabudowy zagrodowej, teren produkcji w gospodarstwach rolnych, teren akwakultury i obsługi rybactwa, teren komunikacji, teren zieleni urządzonej, teren ogrodów działkowych, teren infrastruktury technicznej	teren rolnictwa z zakazem zabudowy, teren usług, teren zieleni naturalnej, teren lasu, teren wód	1	50	15	30
489SZ	strefa wielofunkcyjna z zabudową zagrodową	teren zabudowy zagrodowej, teren produkcji w gospodarstwach rolnych, teren akwakultury i obsługi rybactwa, teren komunikacji, teren zieleni urządzonej, teren ogrodów działkowych, teren infrastruktury technicznej	teren rolnictwa z zakazem zabudowy, teren usług, teren zieleni naturalnej, teren lasu, teren wód	1	50	15	30
490SZ	strefa wielofunkcyjna z zabudową zagrodową	teren zabudowy zagrodowej, teren produkcji w gospodarstwach rolnych, teren akwakultury i obsługi rybactwa, teren komunikacji, teren zieleni urządzonej, teren ogrodów działkowych, teren infrastruktury technicznej	teren rolnictwa z zakazem zabudowy, teren usług, teren zieleni naturalnej, teren lasu, teren wód	1	50	15	30
491SZ	strefa wielofunkcyjna z zabudową zagrodową	teren zabudowy zagrodowej, teren produkcji w gospodarstwach rolnych, teren akwakultury i obsługi rybactwa, teren komunikacji, teren zieleni urządzonej, teren ogro-	teren rolnictwa z zakazem zabudowy, teren usług, teren zieleni naturalnej, teren lasu, teren wód	1	50	15	30

oznaczenie	nazwa strefy	profil podstawowy	profil dodatkowy	maks. nadziemna intensywność zabudowy	maks. udział powierzchni zabudowy (%)	maks. wysokość (m)	min. udział powierzchni biologicznie czynnej (%)
		dów działkowych, teren infrastruktury technicznej					
492SZ	strefa wielofunkcyjna z zabudową zagrodową	teren zabudowy zagrodowej, teren produkcji w gospodarstwach rolnych, teren akwakultury i obsługi rybactwa, teren komunikacji, teren zieleni urządzonej, teren ogrodów działkowych, teren infrastruktury technicznej	teren rolnictwa z zakazem zabudowy, teren usług, teren zieleni naturalnej, teren lasu, teren wód	1	50	15	30
493SZ	strefa wielofunkcyjna z zabudową zagrodową	teren zabudowy zagrodowej, teren produkcji w gospodarstwach rolnych, teren akwakultury i obsługi rybactwa, teren komunikacji, teren zieleni urządzonej, teren ogrodów działkowych, teren infrastruktury technicznej	teren rolnictwa z zakazem zabudowy, teren usług, teren zieleni naturalnej, teren lasu, teren wód	1	50	15	30
494SZ	strefa wielofunkcyjna z zabudową zagrodową	teren zabudowy zagrodowej, teren produkcji w gospodarstwach rolnych, teren akwakultury i obsługi rybactwa, teren komunikacji, teren zieleni urządzonej, teren ogrodów działkowych, teren infrastruktury technicznej	teren rolnictwa z zakazem zabudowy, teren usług, teren zieleni naturalnej, teren lasu, teren wód	1	50	15	30
495SZ	strefa wielofunkcyjna z zabudową zagrodową	teren zabudowy zagrodowej, teren produkcji w gospodarstwach rolnych, teren akwakultury i obsługi rybactwa, teren komunikacji, teren zieleni urządzonej, teren ogrodów działkowych, teren infra-	teren rolnictwa z zakazem zabudowy, teren usług, teren zieleni naturalnej, teren lasu, teren wód	1	50	15	30

oznaczenie	nazwa strefy	profil podstawowy	profil dodatkowy	maks. nadziemna intensywność zabudowy	maks. udział powierzchni zabudowy (%)	maks. wysokość (m)	min. udział powierzchni biologicznie czynnej (%)
		struktury technicznej					
496SZ	strefa wielofunkcyjna z zabudową zagrodową	teren zabudowy zagrodowej, teren produkcji w gospodarstwach rolnych, teren akwakultury i obsługi rybactwa, teren komunikacji, teren zieleni urządzonej, teren ogrodów działkowych, teren infrastruktury technicznej	teren rolnictwa z zakazem zabudowy, teren usług, teren zieleni naturalnej, teren lasu, teren wód	1	50	15	30
497SZ	strefa wielofunkcyjna z zabudową zagrodową	teren zabudowy zagrodowej, teren produkcji w gospodarstwach rolnych, teren akwakultury i obsługi rybactwa, teren komunikacji, teren zieleni urządzonej, teren ogrodów działkowych, teren infrastruktury technicznej	teren rolnictwa z zakazem zabudowy, teren usług, teren zieleni naturalnej, teren lasu, teren wód	1	50	15	30
498SZ	strefa wielofunkcyjna z zabudową zagrodową	teren zabudowy zagrodowej, teren produkcji w gospodarstwach rolnych, teren akwakultury i obsługi rybactwa, teren komunikacji, teren zieleni urządzonej, teren ogrodów działkowych, teren infrastruktury technicznej	teren rolnictwa z zakazem zabudowy, teren usług, teren zieleni naturalnej, teren lasu, teren wód	1	50	15	30
499SZ	strefa wielofunkcyjna z zabudową zagrodową	teren zabudowy zagrodowej, teren produkcji w gospodarstwach rolnych, teren akwakultury i obsługi rybactwa, teren komunikacji, teren zieleni urządzonej, teren ogrodów działkowych, teren infrastruktury technicznej	teren rolnictwa z zakazem zabudowy, teren usług, teren zieleni naturalnej, teren lasu, teren wód	1	50	15	30

oznaczenie	nazwa strefy	profil podstawowy	profil dodatkowy	maks. nadziemna intensywność zabudowy	maks. udział powierzchni zabudowy (%)	maks. wysokość (m)	min. udział powierzchni biologicznie czynnej (%)
500SZ	strefa wielofunkcyjna z zabudową zagrodową	teren zabudowy zagrodowej, teren produkcji w gospodarstwach rolnych, teren akwakultury i obsługi rybactwa, teren komunikacji, teren zieleni urządzonej, teren ogrodów działkowych, teren infrastruktury technicznej	teren rolnictwa z zakazem zabudowy, teren usług, teren zieleni naturalnej, teren lasu, teren wód	1	50	15	30
501SZ	strefa wielofunkcyjna z zabudową zagrodową	teren zabudowy zagrodowej, teren produkcji w gospodarstwach rolnych, teren akwakultury i obsługi rybactwa, teren komunikacji, teren zieleni urządzonej, teren ogrodów działkowych, teren infrastruktury technicznej	teren rolnictwa z zakazem zabudowy, teren usług, teren zieleni naturalnej, teren lasu, teren wód	1	50	15	30
502SZ	strefa wielofunkcyjna z zabudową zagrodową	teren zabudowy zagrodowej, teren produkcji w gospodarstwach rolnych, teren akwakultury i obsługi rybactwa, teren komunikacji, teren zieleni urządzonej, teren ogrodów działkowych, teren infrastruktury technicznej	teren rolnictwa z zakazem zabudowy, teren usług, teren zieleni naturalnej, teren lasu, teren wód	1	50	15	30
503SZ	strefa wielofunkcyjna z zabudową zagrodową	teren zabudowy zagrodowej, teren produkcji w gospodarstwach rolnych, teren akwakultury i obsługi rybactwa, teren komunikacji, teren zieleni urządzonej, teren ogrodów działkowych, teren infrastruktury technicznej	teren rolnictwa z zakazem zabudowy, teren usług, teren zieleni naturalnej, teren lasu, teren wód	1	50	15	30
504SZ	strefa wielofunkcyjna z	teren zabudowy zagrodowej,	teren rolnictwa z	1	50	15	30

oznaczenie	nazwa strefy	profil podstawowy	profil dodatkowy	maks. nadziemna intensywność zabudowy	maks. udział powierzchni zabudowy (%)	maks. wysokość (m)	min. udział powierzchni biologicznie czynnej (%)
	zabudową zagrodową	teren produkcji w gospodarstwach rolnych, teren akwakultury i obsługi rybactwa, teren komunikacji, teren zieleni urządzonej, teren ogrodów działkowych, teren infrastruktury technicznej	zakazem zabudowy, teren usług, teren zieleni naturalnej, teren lasu, teren wód				
505SZ	strefa wielofunkcyjna z zabudową zagrodową	teren zabudowy zagrodowej, teren produkcji w gospodarstwach rolnych, teren akwakultury i obsługi rybactwa, teren komunikacji, teren zieleni urządzonej, teren ogrodów działkowych, teren infrastruktury technicznej	teren rolnictwa z zakazem zabudowy, teren usług, teren zieleni naturalnej, teren lasu, teren wód	1	50	15	30
506SZ	strefa wielofunkcyjna z zabudową zagrodową	teren zabudowy zagrodowej, teren produkcji w gospodarstwach rolnych, teren akwakultury i obsługi rybactwa, teren komunikacji, teren zieleni urządzonej, teren ogrodów działkowych, teren infrastruktury technicznej	teren rolnictwa z zakazem zabudowy, teren usług, teren zieleni naturalnej, teren lasu, teren wód	1	50	15	30
507SZ	strefa wielofunkcyjna z zabudową zagrodową	teren zabudowy zagrodowej, teren produkcji w gospodarstwach rolnych, teren akwakultury i obsługi rybactwa, teren komunikacji, teren zieleni urządzonej, teren ogrodów działkowych, teren infrastruktury technicznej	teren rolnictwa z zakazem zabudowy, teren usług, teren zieleni naturalnej, teren lasu, teren wód	1	50	15	30
508SZ	strefa wielofunkcyjna z zabudową zagrodową	teren zabudowy zagrodowej, teren produkcji w gospodar-	teren rolnictwa z zakazem zabudo-	1	50	15	30

oznaczenie	nazwa strefy	profil podstawowy	profil dodatkowy	maks. nadziemna intensywność zabudowy	maks. udział powierzchni zabudowy (%)	maks. wysokość (m)	min. udział powierzchni biologicznie czynnej (%)
		stwach rolnych, teren akwakultury i obsługi rybactwa, teren komunikacji, teren zieleni urządzonej, teren ogrodów działkowych, teren infrastruktury technicznej	wy, teren usług, teren zieleni naturalnej, teren lasu, teren wód				
509SZ	strefa wielofunkcyjna z zabudową zagrodową	teren zabudowy zagrodowej, teren produkcji w gospodarstwach rolnych, teren akwakultury i obsługi rybactwa, teren komunikacji, teren zieleni urządzonej, teren ogrodów działkowych, teren infrastruktury technicznej	teren rolnictwa z zakazem zabudowy, teren usług, teren zieleni naturalnej, teren lasu, teren wód	1	50	15	30
510SZ	strefa wielofunkcyjna z zabudową zagrodową	teren zabudowy zagrodowej, teren produkcji w gospodarstwach rolnych, teren akwakultury i obsługi rybactwa, teren komunikacji, teren zieleni urządzonej, teren ogrodów działkowych, teren infrastruktury technicznej	teren rolnictwa z zakazem zabudowy, teren usług, teren zieleni naturalnej, teren lasu, teren wód	1	50	15	30
511SZ	strefa wielofunkcyjna z zabudową zagrodową	teren zabudowy zagrodowej, teren produkcji w gospodarstwach rolnych, teren akwakultury i obsługi rybactwa, teren komunikacji, teren zieleni urządzonej, teren ogrodów działkowych, teren infrastruktury technicznej	teren rolnictwa z zakazem zabudowy, teren usług, teren zieleni naturalnej, teren lasu, teren wód	1	50	15	30
512SZ	strefa wielofunkcyjna z zabudową zagrodową	teren zabudowy zagrodowej, teren produkcji w gospodarstwach rolnych, teren akwa-	teren rolnictwa z zakazem zabudowy, teren usług,	1	50	15	30

oznaczenie	nazwa strefy	profil podstawowy	profil dodatkowy	maks. nadziemna intensywność zabudowy	maks. udział powierzchni zabudowy (%)	maks. wysokość (m)	min. udział powierzchni biologicznie czynnej (%)
		kultury i obsługi rybactwa, teren komunikacji, teren zieleni urządzonej, teren ogrodów działkowych, teren infrastruktury technicznej	teren zieleni naturalnej, teren lasu, teren wód				
513SZ	strefa wielofunkcyjna z zabudową zagrodową	teren zabudowy zagrodowej, teren produkcji w gospodarstwach rolnych, teren akwakultury i obsługi rybactwa, teren komunikacji, teren zieleni urządzonej, teren ogrodów działkowych, teren infrastruktury technicznej	teren rolnictwa z zakazem zabudowy, teren usług, teren zieleni naturalnej, teren lasu, teren wód	1	50	15	30
514SZ	strefa wielofunkcyjna z zabudową zagrodową	teren zabudowy zagrodowej, teren produkcji w gospodarstwach rolnych, teren akwakultury i obsługi rybactwa, teren komunikacji, teren zieleni urządzonej, teren ogrodów działkowych, teren infrastruktury technicznej	teren rolnictwa z zakazem zabudowy, teren usług, teren zieleni naturalnej, teren lasu, teren wód	1	50	15	30
515SZ	strefa wielofunkcyjna z zabudową zagrodową	teren zabudowy zagrodowej, teren produkcji w gospodarstwach rolnych, teren akwakultury i obsługi rybactwa, teren komunikacji, teren zieleni urządzonej, teren ogrodów działkowych, teren infrastruktury technicznej	teren rolnictwa z zakazem zabudowy, teren usług, teren zieleni naturalnej, teren lasu, teren wód	1	50	15	30
516SZ	strefa wielofunkcyjna z zabudową zagrodową	teren zabudowy zagrodowej, teren produkcji w gospodarstwach rolnych, teren akwakultury i obsługi rybactwa,	teren rolnictwa z zakazem zabudowy, teren usług, teren zieleni natu-	1	50	15	30

oznaczenie	nazwa strefy	profil podstawowy	profil dodatkowy	maks. nadziemna intensywność zabudowy	maks. udział powierzchni zabudowy (%)	maks. wysokość (m)	min. udział powierzchni biologicznie czynnej (%)
		teren komunikacji, teren zieleni urządzonej, teren ogrodów działkowych, teren infrastruktury technicznej	ralnej, teren lasu, teren wód				
517SZ	strefa wielofunkcyjna z zabudową zagrodową	teren zabudowy zagrodowej, teren produkcji w gospodarstwach rolnych, teren akwakultury i obsługi rybactwa, teren komunikacji, teren zieleni urządzonej, teren ogrodów działkowych, teren infrastruktury technicznej	teren rolnictwa z zakazem zabudowy, teren usług, teren zieleni naturalnej, teren lasu, teren wód	1	50	15	30
518SZ	strefa wielofunkcyjna z zabudową zagrodową	teren zabudowy zagrodowej, teren produkcji w gospodarstwach rolnych, teren akwakultury i obsługi rybactwa, teren komunikacji, teren zieleni urządzonej, teren ogrodów działkowych, teren infrastruktury technicznej	teren rolnictwa z zakazem zabudowy, teren usług, teren zieleni naturalnej, teren lasu, teren wód	1	50	15	30
519SZ	strefa wielofunkcyjna z zabudową zagrodową	teren zabudowy zagrodowej, teren produkcji w gospodarstwach rolnych, teren akwakultury i obsługi rybactwa, teren komunikacji, teren zieleni urządzonej, teren ogrodów działkowych, teren infrastruktury technicznej	teren rolnictwa z zakazem zabudowy, teren usług, teren zieleni naturalnej, teren lasu, teren wód	1	50	15	30
520SZ	strefa wielofunkcyjna z zabudową zagrodową	teren zabudowy zagrodowej, teren produkcji w gospodarstwach rolnych, teren akwakultury i obsługi rybactwa, teren komunikacji, teren zie-	teren rolnictwa z zakazem zabudowy, teren usług, teren zieleni naturalnej, teren lasu,	1	50	15	30

oznaczenie	nazwa strefy	profil podstawowy	profil dodatkowy	maks. nadziemna intensywność zabudowy	maks. udział powierzchni zabudowy (%)	maks. wysokość (m)	min. udział powierzchni biologicznie czynnej (%)
		leni urządzonej, teren ogrodów działkowych, teren infrastruktury technicznej	teren wód				
521SZ	strefa wielofunkcyjna z zabudową zagrodową	teren zabudowy zagrodowej, teren produkcji w gospodarstwach rolnych, teren akwakultury i obsługi rybactwa, teren komunikacji, teren zieleni urządzonej, teren ogrodów działkowych, teren infrastruktury technicznej	teren rolnictwa z zakazem zabudowy, teren usług, teren zieleni naturalnej, teren lasu, teren wód	1	50	15	30
522SZ	strefa wielofunkcyjna z zabudową zagrodową	teren zabudowy zagrodowej, teren produkcji w gospodarstwach rolnych, teren akwakultury i obsługi rybactwa, teren komunikacji, teren zieleni urządzonej, teren ogrodów działkowych, teren infrastruktury technicznej	teren rolnictwa z zakazem zabudowy, teren usług, teren zieleni naturalnej, teren lasu, teren wód	1	50	15	30
523SZ	strefa wielofunkcyjna z zabudową zagrodową	teren zabudowy zagrodowej, teren produkcji w gospodarstwach rolnych, teren akwakultury i obsługi rybactwa, teren komunikacji, teren zieleni urządzonej, teren ogrodów działkowych, teren infrastruktury technicznej	teren rolnictwa z zakazem zabudowy, teren usług, teren zieleni naturalnej, teren lasu, teren wód	1	50	15	30
524SZ	strefa wielofunkcyjna z zabudową zagrodową	teren zabudowy zagrodowej, teren produkcji w gospodarstwach rolnych, teren akwakultury i obsługi rybactwa, teren komunikacji, teren zieleni urządzonej, teren ogro-	teren rolnictwa z zakazem zabudowy, teren usług, teren zieleni naturalnej, teren lasu, teren wód	1	50	15	30

oznaczenie	nazwa strefy	profil podstawowy	profil dodatkowy	maks. nadziemna intensywność zabudowy	maks. udział powierzchni zabudowy (%)	maks. wysokość (m)	min. udział powierzchni biologicznie czynnej (%)
		dów działkowych, teren infrastruktury technicznej					
525SZ	strefa wielofunkcyjna z zabudową zagrodową	teren zabudowy zagrodowej, teren produkcji w gospodarstwach rolnych, teren akwakultury i obsługi rybactwa, teren komunikacji, teren zieleni urządzonej, teren ogrodów działkowych, teren infrastruktury technicznej	teren rolnictwa z zakazem zabudowy, teren usług, teren zieleni naturalnej, teren lasu, teren wód	1	50	15	30
526SZ	strefa wielofunkcyjna z zabudową zagrodową	teren zabudowy zagrodowej, teren produkcji w gospodarstwach rolnych, teren akwakultury i obsługi rybactwa, teren komunikacji, teren zieleni urządzonej, teren ogrodów działkowych, teren infrastruktury technicznej	teren rolnictwa z zakazem zabudowy, teren usług, teren zieleni naturalnej, teren lasu, teren wód	1	50	15	30
527SZ	strefa wielofunkcyjna z zabudową zagrodową	teren zabudowy zagrodowej, teren produkcji w gospodarstwach rolnych, teren akwakultury i obsługi rybactwa, teren komunikacji, teren zieleni urządzonej, teren ogrodów działkowych, teren infrastruktury technicznej	teren rolnictwa z zakazem zabudowy, teren usług, teren zieleni naturalnej, teren lasu, teren wód	1	50	15	30
528SZ	strefa wielofunkcyjna z zabudową zagrodową	teren zabudowy zagrodowej, teren produkcji w gospodarstwach rolnych, teren akwakultury i obsługi rybactwa, teren komunikacji, teren zieleni urządzonej, teren ogrodów działkowych, teren infra-	teren rolnictwa z zakazem zabudowy, teren usług, teren zieleni naturalnej, teren lasu, teren wód	1	50	15	30

oznaczenie	nazwa strefy	profil podstawowy	profil dodatkowy	maks. nadziemna intensywność zabudowy	maks. udział powierzchni zabudowy (%)	maks. wysokość (m)	min. udział powierzchni biologicznie czynnej (%)
		struktury technicznej					
529SZ	strefa wielofunkcyjna z zabudową zagrodową	teren zabudowy zagrodowej, teren produkcji w gospodarstwach rolnych, teren akwakultury i obsługi rybactwa, teren komunikacji, teren zieleni urządzonej, teren ogrodów działkowych, teren infrastruktury technicznej	teren rolnictwa z zakazem zabudowy, teren usług, teren zieleni naturalnej, teren lasu, teren wód	1	50	15	30
530SZ	strefa wielofunkcyjna z zabudową zagrodową	teren zabudowy zagrodowej, teren produkcji w gospodarstwach rolnych, teren akwakultury i obsługi rybactwa, teren komunikacji, teren zieleni urządzonej, teren ogrodów działkowych, teren infrastruktury technicznej	teren rolnictwa z zakazem zabudowy, teren usług, teren zieleni naturalnej, teren lasu, teren wód	1	50	15	30
531SZ	strefa wielofunkcyjna z zabudową zagrodową	teren zabudowy zagrodowej, teren produkcji w gospodarstwach rolnych, teren akwakultury i obsługi rybactwa, teren komunikacji, teren zieleni urządzonej, teren ogrodów działkowych, teren infrastruktury technicznej	teren rolnictwa z zakazem zabudowy, teren usług, teren zieleni naturalnej, teren lasu, teren wód	1	50	15	30
532SZ	strefa wielofunkcyjna z zabudową zagrodową	teren zabudowy zagrodowej, teren produkcji w gospodarstwach rolnych, teren akwakultury i obsługi rybactwa, teren komunikacji, teren zieleni urządzonej, teren ogrodów działkowych, teren infrastruktury technicznej	teren rolnictwa z zakazem zabudowy, teren usług, teren zieleni naturalnej, teren lasu, teren wód	1	50	15	30

oznaczenie	nazwa strefy	profil podstawowy	profil dodatkowy	maks. nadziemna intensywność zabudowy	maks. udział powierzchni zabudowy (%)	maks. wysokość (m)	min. udział powierzchni biologicznie czynnej (%)
533SZ	strefa wielofunkcyjna z zabudową zagrodową	teren zabudowy zagrodowej, teren produkcji w gospodarstwach rolnych, teren akwakultury i obsługi rybactwa, teren komunikacji, teren zieleni urządzonej, teren ogrodów działkowych, teren infrastruktury technicznej	teren rolnictwa z zakazem zabudowy, teren usług, teren zieleni naturalnej, teren lasu, teren wód	1	50	15	30
534SZ	strefa wielofunkcyjna z zabudową zagrodową	teren zabudowy zagrodowej, teren produkcji w gospodarstwach rolnych, teren akwakultury i obsługi rybactwa, teren komunikacji, teren zieleni urządzonej, teren ogrodów działkowych, teren infrastruktury technicznej	teren rolnictwa z zakazem zabudowy, teren usług, teren zieleni naturalnej, teren lasu, teren wód	1	50	15	30
535SZ	strefa wielofunkcyjna z zabudową zagrodową	teren zabudowy zagrodowej, teren produkcji w gospodarstwach rolnych, teren akwakultury i obsługi rybactwa, teren komunikacji, teren zieleni urządzonej, teren ogrodów działkowych, teren infrastruktury technicznej	teren rolnictwa z zakazem zabudowy, teren usług, teren zieleni naturalnej, teren lasu, teren wód	1	50	15	30
536SZ	strefa wielofunkcyjna z zabudową zagrodową	teren zabudowy zagrodowej, teren produkcji w gospodarstwach rolnych, teren akwakultury i obsługi rybactwa, teren komunikacji, teren zieleni urządzonej, teren ogrodów działkowych, teren infrastruktury technicznej	teren rolnictwa z zakazem zabudowy, teren usług, teren zieleni naturalnej, teren lasu, teren wód	1	50	15	30
537SZ	strefa wielofunkcyjna z	teren zabudowy zagrodowej,	teren rolnictwa z	1	50	15	30

oznaczenie	nazwa strefy	profil podstawowy	profil dodatkowy	maks. nadziemna intensywność zabudowy	maks. udział powierzchni zabudowy (%)	maks. wysokość (m)	min. udział powierzchni biologicznie czynnej (%)
	zabudową zagrodową	teren produkcji w gospodarstwach rolnych, teren akwakultury i obsługi rybactwa, teren komunikacji, teren zieleni urządzonej, teren ogrodów działkowych, teren infrastruktury technicznej	zakazem zabudowy, teren usług, teren zieleni naturalnej, teren lasu, teren wód				
538SZ	strefa wielofunkcyjna z zabudową zagrodową	teren zabudowy zagrodowej, teren produkcji w gospodarstwach rolnych, teren akwakultury i obsługi rybactwa, teren komunikacji, teren zieleni urządzonej, teren ogrodów działkowych, teren infrastruktury technicznej	teren rolnictwa z zakazem zabudowy, teren usług, teren zieleni naturalnej, teren lasu, teren wód	1	50	15	30
539SZ	strefa wielofunkcyjna z zabudową zagrodową	teren zabudowy zagrodowej, teren produkcji w gospodarstwach rolnych, teren akwakultury i obsługi rybactwa, teren komunikacji, teren zieleni urządzonej, teren ogrodów działkowych, teren infrastruktury technicznej	teren rolnictwa z zakazem zabudowy, teren usług, teren zieleni naturalnej, teren lasu, teren wód	1	50	15	30
540SZ	strefa wielofunkcyjna z zabudową zagrodową	teren zabudowy zagrodowej, teren produkcji w gospodarstwach rolnych, teren akwakultury i obsługi rybactwa, teren komunikacji, teren zieleni urządzonej, teren ogrodów działkowych, teren infrastruktury technicznej	teren rolnictwa z zakazem zabudowy, teren usług, teren zieleni naturalnej, teren lasu, teren wód	1	50	15	30
541SZ	strefa wielofunkcyjna z zabudową zagrodową	teren zabudowy zagrodowej, teren produkcji w gospodar-	teren rolnictwa z zakazem zabudo-	1	50	15	30

oznaczenie	nazwa strefy	profil podstawowy	profil dodatkowy	maks. nadziemna intensywność zabudowy	maks. udział powierzchni zabudowy (%)	maks. wysokość (m)	min. udział powierzchni biologicznie czynnej (%)
		stwach rolnych, teren akwakultury i obsługi rybactwa, teren komunikacji, teren zieleni urządzonej, teren ogrodów działkowych, teren infrastruktury technicznej	wy, teren usług, teren zieleni naturalnej, teren lasu, teren wód				
542SZ	strefa wielofunkcyjna z zabudową zagrodową	teren zabudowy zagrodowej, teren produkcji w gospodarstwach rolnych, teren akwakultury i obsługi rybactwa, teren komunikacji, teren zieleni urządzonej, teren ogrodów działkowych, teren infrastruktury technicznej	teren rolnictwa z zakazem zabudowy, teren usług, teren zieleni naturalnej, teren lasu, teren wód	1	50	15	30
543SZ	strefa wielofunkcyjna z zabudową zagrodową	teren zabudowy zagrodowej, teren produkcji w gospodarstwach rolnych, teren akwakultury i obsługi rybactwa, teren komunikacji, teren zieleni urządzonej, teren ogrodów działkowych, teren infrastruktury technicznej	teren rolnictwa z zakazem zabudowy, teren usług, teren zieleni naturalnej, teren lasu, teren wód	1	50	15	30
544SZ	strefa wielofunkcyjna z zabudową zagrodową	teren zabudowy zagrodowej, teren produkcji w gospodarstwach rolnych, teren akwakultury i obsługi rybactwa, teren komunikacji, teren zieleni urządzonej, teren ogrodów działkowych, teren infrastruktury technicznej	teren rolnictwa z zakazem zabudowy, teren usług, teren zieleni naturalnej, teren lasu, teren wód	1	50	15	30
545SZ	strefa wielofunkcyjna z zabudową zagrodową	teren zabudowy zagrodowej, teren produkcji w gospodarstwach rolnych, teren akwa-	teren rolnictwa z zakazem zabudowy, teren usług,	1	50	15	30

oznaczenie	nazwa strefy	profil podstawowy	profil dodatkowy	maks. nadziemna intensywność zabudowy	maks. udział powierzchni zabudowy (%)	maks. wysokość (m)	min. udział powierzchni biologicznie czynnej (%)
		kultury i obsługi rybactwa, teren komunikacji, teren zieleni urządzonej, teren ogrodów działkowych, teren infrastruktury technicznej	teren zieleni naturalnej, teren lasu, teren wód				
546SZ	strefa wielofunkcyjna z zabudową zagrodową	teren zabudowy zagrodowej, teren produkcji w gospodarstwach rolnych, teren akwakultury i obsługi rybactwa, teren komunikacji, teren zieleni urządzonej, teren ogrodów działkowych, teren infrastruktury technicznej	teren rolnictwa z zakazem zabudowy, teren usług, teren zieleni naturalnej, teren lasu, teren wód	1	50	15	30
547SZ	strefa wielofunkcyjna z zabudową zagrodową	teren zabudowy zagrodowej, teren produkcji w gospodarstwach rolnych, teren akwakultury i obsługi rybactwa, teren komunikacji, teren zieleni urządzonej, teren ogrodów działkowych, teren infrastruktury technicznej	teren rolnictwa z zakazem zabudowy, teren usług, teren zieleni naturalnej, teren lasu, teren wód	1	50	15	30
548SZ	strefa wielofunkcyjna z zabudową zagrodową	teren zabudowy zagrodowej, teren produkcji w gospodarstwach rolnych, teren akwakultury i obsługi rybactwa, teren komunikacji, teren zieleni urządzonej, teren ogrodów działkowych, teren infrastruktury technicznej	teren rolnictwa z zakazem zabudowy, teren usług, teren zieleni naturalnej, teren lasu, teren wód	1	50	15	30
549SZ	strefa wielofunkcyjna z zabudową zagrodową	teren zabudowy zagrodowej, teren produkcji w gospodarstwach rolnych, teren akwakultury i obsługi rybactwa,	teren rolnictwa z zakazem zabudowy, teren usług, teren zieleni natu-	1	50	15	30

oznaczenie	nazwa strefy	profil podstawowy	profil dodatkowy	maks. nadziemna intensywność zabudowy	maks. udział powierzchni zabudowy (%)	maks. wysokość (m)	min. udział powierzchni biologicznie czynnej (%)
		teren komunikacji, teren zieleni urządzonej, teren ogrodów działkowych, teren infrastruktury technicznej	ralnej, teren lasu, teren wód				
550SZ	strefa wielofunkcyjna z zabudową zagrodową	teren zabudowy zagrodowej, teren produkcji w gospodarstwach rolnych, teren akwakultury i obsługi rybactwa, teren komunikacji, teren zieleni urządzonej, teren ogrodów działkowych, teren infrastruktury technicznej	teren rolnictwa z zakazem zabudowy, teren usług, teren zieleni naturalnej, teren lasu, teren wód	1	50	15	30
551SZ	strefa wielofunkcyjna z zabudową zagrodową	teren zabudowy zagrodowej, teren produkcji w gospodarstwach rolnych, teren akwakultury i obsługi rybactwa, teren komunikacji, teren zieleni urządzonej, teren ogrodów działkowych, teren infrastruktury technicznej	teren rolnictwa z zakazem zabudowy, teren usług, teren zieleni naturalnej, teren lasu, teren wód	1	50	15	30
552SZ	strefa wielofunkcyjna z zabudową zagrodową	teren zabudowy zagrodowej, teren produkcji w gospodarstwach rolnych, teren akwakultury i obsługi rybactwa, teren komunikacji, teren zieleni urządzonej, teren ogrodów działkowych, teren infrastruktury technicznej	teren rolnictwa z zakazem zabudowy, teren usług, teren zieleni naturalnej, teren lasu, teren wód	1	50	15	30
553SZ	strefa wielofunkcyjna z zabudową zagrodową	teren zabudowy zagrodowej, teren produkcji w gospodarstwach rolnych, teren akwakultury i obsługi rybactwa, teren komunikacji, teren zie-	teren rolnictwa z zakazem zabudowy, teren usług, teren zieleni naturalnej, teren lasu,	1	50	15	30

oznaczenie	nazwa strefy	profil podstawowy	profil dodatkowy	maks. nadziemna intensywność zabudowy	maks. udział powierzchni zabudowy (%)	maks. wysokość (m)	min. udział powierzchni biologicznie czynnej (%)
		leni urządzonej, teren ogrodów działkowych, teren infrastruktury technicznej	teren wód				
554SZ	strefa wielofunkcyjna z zabudową zagrodową	teren zabudowy zagrodowej, teren produkcji w gospodarstwach rolnych, teren akwakultury i obsługi rybactwa, teren komunikacji, teren zieleni urządzonej, teren ogrodów działkowych, teren infrastruktury technicznej	teren rolnictwa z zakazem zabudowy, teren usług, teren zieleni naturalnej, teren lasu, teren wód	1	50	15	30
555SZ	strefa wielofunkcyjna z zabudową zagrodową	teren zabudowy zagrodowej, teren produkcji w gospodarstwach rolnych, teren akwakultury i obsługi rybactwa, teren komunikacji, teren zieleni urządzonej, teren ogrodów działkowych, teren infrastruktury technicznej	teren rolnictwa z zakazem zabudowy, teren usług, teren zieleni naturalnej, teren lasu, teren wód	1	50	15	30
556SZ	strefa wielofunkcyjna z zabudową zagrodową	teren zabudowy zagrodowej, teren produkcji w gospodarstwach rolnych, teren akwakultury i obsługi rybactwa, teren komunikacji, teren zieleni urządzonej, teren ogrodów działkowych, teren infrastruktury technicznej	teren rolnictwa z zakazem zabudowy, teren usług, teren zieleni naturalnej, teren lasu, teren wód	1	50	15	30
557SZ	strefa wielofunkcyjna z zabudową zagrodową	teren zabudowy zagrodowej, teren produkcji w gospodarstwach rolnych, teren akwakultury i obsługi rybactwa, teren komunikacji, teren zieleni urządzonej, teren ogro-	teren rolnictwa z zakazem zabudowy, teren usług, teren zieleni naturalnej, teren lasu, teren wód	1	50	15	30

oznaczenie	nazwa strefy	profil podstawowy	profil dodatkowy	maks. nadziemna intensywność zabudowy	maks. udział powierzchni zabudowy (%)	maks. wysokość (m)	min. udział powierzchni biologicznie czynnej (%)
		dów działkowych, teren infrastruktury technicznej					
558SZ	strefa wielofunkcyjna z zabudową zagrodową	teren zabudowy zagrodowej, teren produkcji w gospodarstwach rolnych, teren akwakultury i obsługi rybactwa, teren komunikacji, teren zieleni urządzonej, teren ogrodów działkowych, teren infrastruktury technicznej	teren rolnictwa z zakazem zabudowy, teren usług, teren zieleni naturalnej, teren lasu, teren wód	1	50	15	30
559SZ	strefa wielofunkcyjna z zabudową zagrodową	teren zabudowy zagrodowej, teren produkcji w gospodarstwach rolnych, teren akwakultury i obsługi rybactwa, teren komunikacji, teren zieleni urządzonej, teren ogrodów działkowych, teren infrastruktury technicznej	teren rolnictwa z zakazem zabudowy, teren usług, teren zieleni naturalnej, teren lasu, teren wód	1	50	15	30
560SZ	strefa wielofunkcyjna z zabudową zagrodową	teren zabudowy zagrodowej, teren produkcji w gospodarstwach rolnych, teren akwakultury i obsługi rybactwa, teren komunikacji, teren zieleni urządzonej, teren ogrodów działkowych, teren infrastruktury technicznej	teren rolnictwa z zakazem zabudowy, teren usług, teren zieleni naturalnej, teren lasu, teren wód	1	50	15	30
561SZ	strefa wielofunkcyjna z zabudową zagrodową	teren zabudowy zagrodowej, teren produkcji w gospodarstwach rolnych, teren akwakultury i obsługi rybactwa, teren komunikacji, teren zieleni urządzonej, teren ogrodów działkowych, teren infra-	teren rolnictwa z zakazem zabudowy, teren usług, teren zieleni naturalnej, teren lasu, teren wód	1	50	15	30

oznaczenie	nazwa strefy	profil podstawowy	profil dodatkowy	maks. nadziemna intensywność zabudowy	maks. udział powierzchni zabudowy (%)	maks. wysokość (m)	min. udział powierzchni biologicznie czynnej (%)
		struktury technicznej					
562SZ	strefa wielofunkcyjna z zabudową zagrodową	teren zabudowy zagrodowej, teren produkcji w gospodarstwach rolnych, teren akwakultury i obsługi rybactwa, teren komunikacji, teren zieleni urządzonej, teren ogrodów działkowych, teren infrastruktury technicznej	teren rolnictwa z zakazem zabudowy, teren usług, teren zieleni naturalnej, teren lasu, teren wód	1	50	15	30
563SZ	strefa wielofunkcyjna z zabudową zagrodową	teren zabudowy zagrodowej, teren produkcji w gospodarstwach rolnych, teren akwakultury i obsługi rybactwa, teren komunikacji, teren zieleni urządzonej, teren ogrodów działkowych, teren infrastruktury technicznej	teren rolnictwa z zakazem zabudowy, teren usług, teren zieleni naturalnej, teren lasu, teren wód	1	50	15	30
564SZ	strefa wielofunkcyjna z zabudową zagrodową	teren zabudowy zagrodowej, teren produkcji w gospodarstwach rolnych, teren akwakultury i obsługi rybactwa, teren komunikacji, teren zieleni urządzonej, teren ogrodów działkowych, teren infrastruktury technicznej	teren rolnictwa z zakazem zabudowy, teren usług, teren zieleni naturalnej, teren lasu, teren wód	1	50	15	30
565SZ	strefa wielofunkcyjna z zabudową zagrodową	teren zabudowy zagrodowej, teren produkcji w gospodarstwach rolnych, teren akwakultury i obsługi rybactwa, teren komunikacji, teren zieleni urządzonej, teren ogrodów działkowych, teren infrastruktury technicznej	teren rolnictwa z zakazem zabudowy, teren usług, teren zieleni naturalnej, teren lasu, teren wód	1	50	15	30

oznaczenie	nazwa strefy	profil podstawowy	profil dodatkowy	maks. nadziemna intensywność zabudowy	maks. udział powierzchni zabudowy (%)	maks. wysokość (m)	min. udział powierzchni biologicznie czynnej (%)
566SZ	strefa wielofunkcyjna z zabudową zagrodową	teren zabudowy zagrodowej, teren produkcji w gospodarstwach rolnych, teren akwakultury i obsługi rybactwa, teren komunikacji, teren zieleni urządzonej, teren ogrodów działkowych, teren infrastruktury technicznej	teren rolnictwa z zakazem zabudowy, teren usług, teren zieleni naturalnej, teren lasu, teren wód	1	50	15	30
567SZ	strefa wielofunkcyjna z zabudową zagrodową	teren zabudowy zagrodowej, teren produkcji w gospodarstwach rolnych, teren akwakultury i obsługi rybactwa, teren komunikacji, teren zieleni urządzonej, teren ogrodów działkowych, teren infrastruktury technicznej	teren rolnictwa z zakazem zabudowy, teren usług, teren zieleni naturalnej, teren lasu, teren wód	1	50	15	30
568SZ	strefa wielofunkcyjna z zabudową zagrodową	teren zabudowy zagrodowej, teren produkcji w gospodarstwach rolnych, teren akwakultury i obsługi rybactwa, teren komunikacji, teren zieleni urządzonej, teren ogrodów działkowych, teren infrastruktury technicznej	teren rolnictwa z zakazem zabudowy, teren usług, teren zieleni naturalnej, teren lasu, teren wód	1	50	15	30
569SZ	strefa wielofunkcyjna z zabudową zagrodową	teren zabudowy zagrodowej, teren produkcji w gospodarstwach rolnych, teren akwakultury i obsługi rybactwa, teren komunikacji, teren zieleni urządzonej, teren ogrodów działkowych, teren infrastruktury technicznej	teren rolnictwa z zakazem zabudowy, teren usług, teren zieleni naturalnej, teren lasu, teren wód	1	50	15	30
570SZ	strefa wielofunkcyjna z	teren zabudowy zagrodowej,	teren rolnictwa z	1	50	15	30

oznaczenie	nazwa strefy	profil podstawowy	profil dodatkowy	maks. nadziemna intensywność zabudowy	maks. udział powierzchni zabudowy (%)	maks. wysokość (m)	min. udział powierzchni biologicznie czynnej (%)
	zabudową zagrodową	teren produkcji w gospodarstwach rolnych, teren akwakultury i obsługi rybactwa, teren komunikacji, teren zieleni urządzonej, teren ogrodów działkowych, teren infrastruktury technicznej	zakazem zabudowy, teren usług, teren zieleni naturalnej, teren lasu, teren wód				
571SZ	strefa wielofunkcyjna z zabudową zagrodową	teren zabudowy zagrodowej, teren produkcji w gospodarstwach rolnych, teren akwakultury i obsługi rybactwa, teren komunikacji, teren zieleni urządzonej, teren ogrodów działkowych, teren infrastruktury technicznej	teren rolnictwa z zakazem zabudowy, teren usług, teren zieleni naturalnej, teren lasu, teren wód	1	50	15	30
572SZ	strefa wielofunkcyjna z zabudową zagrodową	teren zabudowy zagrodowej, teren produkcji w gospodarstwach rolnych, teren akwakultury i obsługi rybactwa, teren komunikacji, teren zieleni urządzonej, teren ogrodów działkowych, teren infrastruktury technicznej	teren rolnictwa z zakazem zabudowy, teren usług, teren zieleni naturalnej, teren lasu, teren wód	1	50	15	30
573SZ	strefa wielofunkcyjna z zabudową zagrodową	teren zabudowy zagrodowej, teren produkcji w gospodarstwach rolnych, teren akwakultury i obsługi rybactwa, teren komunikacji, teren zieleni urządzonej, teren ogrodów działkowych, teren infrastruktury technicznej	teren rolnictwa z zakazem zabudowy, teren usług, teren zieleni naturalnej, teren lasu, teren wód	1	50	15	30
574SZ	strefa wielofunkcyjna z zabudową zagrodową	teren zabudowy zagrodowej, teren produkcji w gospodar-	teren rolnictwa z zakazem zabudo-	1	50	15	30

oznaczenie	nazwa strefy	profil podstawowy	profil dodatkowy	maks. nadziemna intensywność zabudowy	maks. udział powierzchni zabudowy (%)	maks. wysokość (m)	min. udział powierzchni biologicznie czynnej (%)
		stwach rolnych, teren akwakultury i obsługi rybactwa, teren komunikacji, teren zieleni urządzonej, teren ogrodów działkowych, teren infrastruktury technicznej	wy, teren usług, teren zieleni naturalnej, teren lasu, teren wód				
575SZ	strefa wielofunkcyjna z zabudową zagrodową	teren zabudowy zagrodowej, teren produkcji w gospodarstwach rolnych, teren akwakultury i obsługi rybactwa, teren komunikacji, teren zieleni urządzonej, teren ogrodów działkowych, teren infrastruktury technicznej	teren rolnictwa z zakazem zabudowy, teren usług, teren zieleni naturalnej, teren lasu, teren wód	1	50	15	30
576SZ	strefa wielofunkcyjna z zabudową zagrodową	teren zabudowy zagrodowej, teren produkcji w gospodarstwach rolnych, teren akwakultury i obsługi rybactwa, teren komunikacji, teren zieleni urządzonej, teren ogrodów działkowych, teren infrastruktury technicznej	teren rolnictwa z zakazem zabudowy, teren usług, teren zieleni naturalnej, teren lasu, teren wód	1	50	15	30
577SZ	strefa wielofunkcyjna z zabudową zagrodową	teren zabudowy zagrodowej, teren produkcji w gospodarstwach rolnych, teren akwakultury i obsługi rybactwa, teren komunikacji, teren zieleni urządzonej, teren ogrodów działkowych, teren infrastruktury technicznej	teren rolnictwa z zakazem zabudowy, teren usług, teren zieleni naturalnej, teren lasu, teren wód	1	50	15	30
578SZ	strefa wielofunkcyjna z zabudową zagrodową	teren zabudowy zagrodowej, teren produkcji w gospodarstwach rolnych, teren akwa-	teren rolnictwa z zakazem zabudowy, teren usług,	1	50	15	30

oznaczenie	nazwa strefy	profil podstawowy	profil dodatkowy	maks. nadziemna intensywność zabudowy	maks. udział powierzchni zabudowy (%)	maks. wysokość (m)	min. udział powierzchni biologicznie czynnej (%)
		kultury i obsługi rybactwa, teren komunikacji, teren zieleni urządzonej, teren ogrodów działkowych, teren infrastruktury technicznej	teren zieleni naturalnej, teren lasu, teren wód				
579SZ	strefa wielofunkcyjna z zabudową zagrodową	teren zabudowy zagrodowej, teren produkcji w gospodarstwach rolnych, teren akwakultury i obsługi rybactwa, teren komunikacji, teren zieleni urządzonej, teren ogrodów działkowych, teren infrastruktury technicznej	teren rolnictwa z zakazem zabudowy, teren usług, teren zieleni naturalnej, teren lasu, teren wód	1	50	15	30
580SZ	strefa wielofunkcyjna z zabudową zagrodową	teren zabudowy zagrodowej, teren produkcji w gospodarstwach rolnych, teren akwakultury i obsługi rybactwa, teren komunikacji, teren zieleni urządzonej, teren ogrodów działkowych, teren infrastruktury technicznej	teren rolnictwa z zakazem zabudowy, teren usług, teren zieleni naturalnej, teren lasu, teren wód	1	50	15	30
581SZ	strefa wielofunkcyjna z zabudową zagrodową	teren zabudowy zagrodowej, teren produkcji w gospodarstwach rolnych, teren akwakultury i obsługi rybactwa, teren komunikacji, teren zieleni urządzonej, teren ogrodów działkowych, teren infrastruktury technicznej	teren rolnictwa z zakazem zabudowy, teren usług, teren zieleni naturalnej, teren lasu, teren wód	1	50	15	30
582SZ	strefa wielofunkcyjna z zabudową zagrodową	teren zabudowy zagrodowej, teren produkcji w gospodarstwach rolnych, teren akwakultury i obsługi rybactwa,	teren rolnictwa z zakazem zabudowy, teren usług, teren zieleni natu-	1	50	15	30

oznaczenie	nazwa strefy	profil podstawowy	profil dodatkowy	maks. nadziemna intensywność zabudowy	maks. udział powierzchni zabudowy (%)	maks. wysokość (m)	min. udział powierzchni biologicznie czynnej (%)
		teren komunikacji, teren zieleni urządzonej, teren ogrodów działkowych, teren infrastruktury technicznej	ralnej, teren lasu, teren wód				
583SZ	strefa wielofunkcyjna z zabudową zagrodową	teren zabudowy zagrodowej, teren produkcji w gospodarstwach rolnych, teren akwakultury i obsługi rybactwa, teren komunikacji, teren zieleni urządzonej, teren ogrodów działkowych, teren infrastruktury technicznej	teren rolnictwa z zakazem zabudowy, teren usług, teren zieleni naturalnej, teren lasu, teren wód	1	50	15	30
584SZ	strefa wielofunkcyjna z zabudową zagrodową	teren zabudowy zagrodowej, teren produkcji w gospodarstwach rolnych, teren akwakultury i obsługi rybactwa, teren komunikacji, teren zieleni urządzonej, teren ogrodów działkowych, teren infrastruktury technicznej	teren rolnictwa z zakazem zabudowy, teren usług, teren zieleni naturalnej, teren lasu, teren wód	1	50	15	30
585SZ	strefa wielofunkcyjna z zabudową zagrodową	teren zabudowy zagrodowej, teren produkcji w gospodarstwach rolnych, teren akwakultury i obsługi rybactwa, teren komunikacji, teren zieleni urządzonej, teren ogrodów działkowych, teren infrastruktury technicznej	teren rolnictwa z zakazem zabudowy, teren usług, teren zieleni naturalnej, teren lasu, teren wód	1	50	15	30
586SZ	strefa wielofunkcyjna z zabudową zagrodową	teren zabudowy zagrodowej, teren produkcji w gospodarstwach rolnych, teren akwakultury i obsługi rybactwa, teren komunikacji, teren zie-	teren rolnictwa z zakazem zabudowy, teren usług, teren zieleni naturalnej, teren lasu,	1	50	15	30

oznaczenie	nazwa strefy	profil podstawowy	profil dodatkowy	maks. nadziemna intensywność zabudowy	maks. udział powierzchni zabudowy (%)	maks. wysokość (m)	min. udział powierzchni biologicznie czynnej (%)
		leni urządzonej, teren ogrodów działkowych, teren infrastruktury technicznej	teren wód				
587SZ	strefa wielofunkcyjna z zabudową zagrodową	teren zabudowy zagrodowej, teren produkcji w gospodarstwach rolnych, teren akwakultury i obsługi rybactwa, teren komunikacji, teren zieleni urządzonej, teren ogrodów działkowych, teren infrastruktury technicznej	teren rolnictwa z zakazem zabudowy, teren usług, teren zieleni naturalnej, teren lasu, teren wód	1	50	15	30
588SZ	strefa wielofunkcyjna z zabudową zagrodową	teren zabudowy zagrodowej, teren produkcji w gospodarstwach rolnych, teren akwakultury i obsługi rybactwa, teren komunikacji, teren zieleni urządzonej, teren ogrodów działkowych, teren infrastruktury technicznej	teren rolnictwa z zakazem zabudowy, teren usług, teren zieleni naturalnej, teren lasu, teren wód	1	50	15	30
589SZ	strefa wielofunkcyjna z zabudową zagrodową	teren zabudowy zagrodowej, teren produkcji w gospodarstwach rolnych, teren akwakultury i obsługi rybactwa, teren komunikacji, teren zieleni urządzonej, teren ogrodów działkowych, teren infrastruktury technicznej	teren rolnictwa z zakazem zabudowy, teren usług, teren zieleni naturalnej, teren lasu, teren wód	1	50	15	30
590SZ	strefa wielofunkcyjna z zabudową zagrodową	teren zabudowy zagrodowej, teren produkcji w gospodarstwach rolnych, teren akwakultury i obsługi rybactwa, teren komunikacji, teren zieleni urządzonej, teren ogro-	teren rolnictwa z zakazem zabudowy, teren usług, teren zieleni naturalnej, teren lasu, teren wód	1	50	15	30

oznaczenie	nazwa strefy	profil podstawowy	profil dodatkowy	maks. nadziemna intensywność zabudowy	maks. udział powierzchni zabudowy (%)	maks. wysokość (m)	min. udział powierzchni biologicznie czynnej (%)
		dów działkowych, teren infrastruktury technicznej					
591SZ	strefa wielofunkcyjna z zabudową zagrodową	teren zabudowy zagrodowej, teren produkcji w gospodarstwach rolnych, teren akwakultury i obsługi rybactwa, teren komunikacji, teren zieleni urządzonej, teren ogrodów działkowych, teren infrastruktury technicznej	teren rolnictwa z zakazem zabudowy, teren usług, teren zieleni naturalnej, teren lasu, teren wód	1	50	15	30
592SZ	strefa wielofunkcyjna z zabudową zagrodową	teren zabudowy zagrodowej, teren produkcji w gospodarstwach rolnych, teren akwakultury i obsługi rybactwa, teren komunikacji, teren zieleni urządzonej, teren ogrodów działkowych, teren infrastruktury technicznej	teren rolnictwa z zakazem zabudowy, teren usług, teren zieleni naturalnej, teren lasu, teren wód	1	50	15	30
593SZ	strefa wielofunkcyjna z zabudową zagrodową	teren zabudowy zagrodowej, teren produkcji w gospodarstwach rolnych, teren akwakultury i obsługi rybactwa, teren komunikacji, teren zieleni urządzonej, teren ogrodów działkowych, teren infrastruktury technicznej	teren rolnictwa z zakazem zabudowy, teren usług, teren zieleni naturalnej, teren lasu, teren wód	1	50	15	30
594SZ	strefa wielofunkcyjna z zabudową zagrodową	teren zabudowy zagrodowej, teren produkcji w gospodarstwach rolnych, teren akwakultury i obsługi rybactwa, teren komunikacji, teren zieleni urządzonej, teren ogrodów działkowych, teren infra-	teren rolnictwa z zakazem zabudowy, teren usług, teren zieleni naturalnej, teren lasu, teren wód	1	50	15	30

oznaczenie	nazwa strefy	profil podstawowy	profil dodatkowy	maks. nadziemna intensywność zabudowy	maks. udział powierzchni zabudowy (%)	maks. wysokość (m)	min. udział powierzchni biologicznie czynnej (%)
		struktury technicznej					
595SZ	strefa wielofunkcyjna z zabudową zagrodową	teren zabudowy zagrodowej, teren produkcji w gospodarstwach rolnych, teren akwakultury i obsługi rybactwa, teren komunikacji, teren zieleni urządzonej, teren ogrodów działkowych, teren infrastruktury technicznej	teren rolnictwa z zakazem zabudowy, teren usług, teren zieleni naturalnej, teren lasu, teren wód	1	50	15	30
596SZ	strefa wielofunkcyjna z zabudową zagrodową	teren zabudowy zagrodowej, teren produkcji w gospodarstwach rolnych, teren akwakultury i obsługi rybactwa, teren komunikacji, teren zieleni urządzonej, teren ogrodów działkowych, teren infrastruktury technicznej	teren rolnictwa z zakazem zabudowy, teren usług, teren zieleni naturalnej, teren lasu, teren wód	1	50	15	30
597SZ	strefa wielofunkcyjna z zabudową zagrodową	teren zabudowy zagrodowej, teren produkcji w gospodarstwach rolnych, teren akwakultury i obsługi rybactwa, teren komunikacji, teren zieleni urządzonej, teren ogrodów działkowych, teren infrastruktury technicznej	teren rolnictwa z zakazem zabudowy, teren usług, teren zieleni naturalnej, teren lasu, teren wód	1	50	15	30
598SZ	strefa wielofunkcyjna z zabudową zagrodową	teren zabudowy zagrodowej, teren produkcji w gospodarstwach rolnych, teren akwakultury i obsługi rybactwa, teren komunikacji, teren zieleni urządzonej, teren ogrodów działkowych, teren infrastruktury technicznej	teren rolnictwa z zakazem zabudowy, teren usług, teren zieleni naturalnej, teren lasu, teren wód	1	50	15	30

oznaczenie	nazwa strefy	profil podstawowy	profil dodatkowy	maks. nadziemna intensywność zabudowy	maks. udział powierzchni zabudowy (%)	maks. wysokość (m)	min. udział powierzchni biologicznie czynnej (%)
599SZ	strefa wielofunkcyjna z zabudową zagrodową	teren zabudowy zagrodowej, teren produkcji w gospodarstwach rolnych, teren akwakultury i obsługi rybactwa, teren komunikacji, teren zieleni urządzonej, teren ogrodów działkowych, teren infrastruktury technicznej	teren rolnictwa z zakazem zabudowy, teren usług, teren zieleni naturalnej, teren lasu, teren wód	1	50	15	30
600SZ	strefa wielofunkcyjna z zabudową zagrodową	teren zabudowy zagrodowej, teren produkcji w gospodarstwach rolnych, teren akwakultury i obsługi rybactwa, teren komunikacji, teren zieleni urządzonej, teren ogrodów działkowych, teren infrastruktury technicznej	teren rolnictwa z zakazem zabudowy, teren usług, teren zieleni naturalnej, teren lasu, teren wód	1	50	15	30
601SZ	strefa wielofunkcyjna z zabudową zagrodową	teren zabudowy zagrodowej, teren produkcji w gospodarstwach rolnych, teren akwakultury i obsługi rybactwa, teren komunikacji, teren zieleni urządzonej, teren ogrodów działkowych, teren infrastruktury technicznej	teren rolnictwa z zakazem zabudowy, teren usług, teren zieleni naturalnej, teren lasu, teren wód	1	50	15	30
602SZ	strefa wielofunkcyjna z zabudową zagrodową	teren zabudowy zagrodowej, teren produkcji w gospodarstwach rolnych, teren akwakultury i obsługi rybactwa, teren komunikacji, teren zieleni urządzonej, teren ogrodów działkowych, teren infrastruktury technicznej	teren rolnictwa z zakazem zabudowy, teren usług, teren zieleni naturalnej, teren lasu, teren wód	1	50	15	30
603SZ	strefa wielofunkcyjna z	teren zabudowy zagrodowej,	teren rolnictwa z	1	50	15	30

oznaczenie	nazwa strefy	profil podstawowy	profil dodatkowy	maks. nadziemna intensywność zabudowy	maks. udział powierzchni zabudowy (%)	maks. wysokość (m)	min. udział powierzchni biologicznie czynnej (%)
	zabudową zagrodową	teren produkcji w gospodarstwach rolnych, teren akwakultury i obsługi rybactwa, teren komunikacji, teren zieleni urządzonej, teren ogrodów działkowych, teren infrastruktury technicznej	zakazem zabudowy, teren usług, teren zieleni naturalnej, teren lasu, teren wód				
604SZ	strefa wielofunkcyjna z zabudową zagrodową	teren zabudowy zagrodowej, teren produkcji w gospodarstwach rolnych, teren akwakultury i obsługi rybactwa, teren komunikacji, teren zieleni urządzonej, teren ogrodów działkowych, teren infrastruktury technicznej	teren rolnictwa z zakazem zabudowy, teren usług, teren zieleni naturalnej, teren lasu, teren wód	1	50	15	30
605SZ	strefa wielofunkcyjna z zabudową zagrodową	teren zabudowy zagrodowej, teren produkcji w gospodarstwach rolnych, teren akwakultury i obsługi rybactwa, teren komunikacji, teren zieleni urządzonej, teren ogrodów działkowych, teren infrastruktury technicznej	teren rolnictwa z zakazem zabudowy, teren usług, teren zieleni naturalnej, teren lasu, teren wód	1	50	15	30
606SZ	strefa wielofunkcyjna z zabudową zagrodową	teren zabudowy zagrodowej, teren produkcji w gospodarstwach rolnych, teren akwakultury i obsługi rybactwa, teren komunikacji, teren zieleni urządzonej, teren ogrodów działkowych, teren infrastruktury technicznej	teren rolnictwa z zakazem zabudowy, teren usług, teren zieleni naturalnej, teren lasu, teren wód	1	50	15	30
607SZ	strefa wielofunkcyjna z zabudową zagrodową	teren zabudowy zagrodowej, teren produkcji w gospodar-	teren rolnictwa z zakazem zabudo-	1	50	15	30

oznaczenie	nazwa strefy	profil podstawowy	profil dodatkowy	maks. nadziemna intensywność zabudowy	maks. udział powierzchni zabudowy (%)	maks. wysokość (m)	min. udział powierzchni biologicznie czynnej (%)
		stwach rolnych, teren akwakultury i obsługi rybactwa, teren komunikacji, teren zieleni urządzonej, teren ogrodów działkowych, teren infrastruktury technicznej	wy, teren usług, teren zieleni naturalnej, teren lasu, teren wód				
608SZ	strefa wielofunkcyjna z zabudową zagrodową	teren zabudowy zagrodowej, teren produkcji w gospodarstwach rolnych, teren akwakultury i obsługi rybactwa, teren komunikacji, teren zieleni urządzonej, teren ogrodów działkowych, teren infrastruktury technicznej	teren rolnictwa z zakazem zabudowy, teren usług, teren zieleni naturalnej, teren lasu, teren wód	1	50	15	30
609SZ	strefa wielofunkcyjna z zabudową zagrodową	teren zabudowy zagrodowej, teren produkcji w gospodarstwach rolnych, teren akwakultury i obsługi rybactwa, teren komunikacji, teren zieleni urządzonej, teren ogrodów działkowych, teren infrastruktury technicznej	teren rolnictwa z zakazem zabudowy, teren usług, teren zieleni naturalnej, teren lasu, teren wód	1	50	15	30
610SZ	strefa wielofunkcyjna z zabudową zagrodową	teren zabudowy zagrodowej, teren produkcji w gospodarstwach rolnych, teren akwakultury i obsługi rybactwa, teren komunikacji, teren zieleni urządzonej, teren ogrodów działkowych, teren infrastruktury technicznej	teren rolnictwa z zakazem zabudowy, teren usług, teren zieleni naturalnej, teren lasu, teren wód	1	50	15	30
611SZ	strefa wielofunkcyjna z zabudową zagrodową	teren zabudowy zagrodowej, teren produkcji w gospodarstwach rolnych, teren akwa-	teren rolnictwa z zakazem zabudowy, teren usług,	1	50	15	30

oznaczenie	nazwa strefy	profil podstawowy	profil dodatkowy	maks. nadziemna intensywność zabudowy	maks. udział powierzchni zabudowy (%)	maks. wysokość (m)	min. udział powierzchni biologicznie czynnej (%)
		kultury i obsługi rybactwa, teren komunikacji, teren zieleni urządzonej, teren ogrodów działkowych, teren infrastruktury technicznej	teren zieleni naturalnej, teren lasu, teren wód				
612SZ	strefa wielofunkcyjna z zabudową zagrodową	teren zabudowy zagrodowej, teren produkcji w gospodarstwach rolnych, teren akwakultury i obsługi rybactwa, teren komunikacji, teren zieleni urządzonej, teren ogrodów działkowych, teren infrastruktury technicznej	teren rolnictwa z zakazem zabudowy, teren usług, teren zieleni naturalnej, teren lasu, teren wód	1	50	15	30
613SZ	strefa wielofunkcyjna z zabudową zagrodową	teren zabudowy zagrodowej, teren produkcji w gospodarstwach rolnych, teren akwakultury i obsługi rybactwa, teren komunikacji, teren zieleni urządzonej, teren ogrodów działkowych, teren infrastruktury technicznej	teren rolnictwa z zakazem zabudowy, teren usług, teren zieleni naturalnej, teren lasu, teren wód	1	50	15	30
614SZ	strefa wielofunkcyjna z zabudową zagrodową	teren zabudowy zagrodowej, teren produkcji w gospodarstwach rolnych, teren akwakultury i obsługi rybactwa, teren komunikacji, teren zieleni urządzonej, teren ogrodów działkowych, teren infrastruktury technicznej	teren rolnictwa z zakazem zabudowy, teren usług, teren zieleni naturalnej, teren lasu, teren wód	1	50	15	30
615SZ	strefa wielofunkcyjna z zabudową zagrodową	teren zabudowy zagrodowej, teren produkcji w gospodarstwach rolnych, teren akwakultury i obsługi rybactwa,	teren rolnictwa z zakazem zabudowy, teren usług, teren zieleni natu-	1	50	15	30

oznaczenie	nazwa strefy	profil podstawowy	profil dodatkowy	maks. nadziemna intensywność zabudowy	maks. udział powierzchni zabudowy (%)	maks. wysokość (m)	min. udział powierzchni biologicznie czynnej (%)
		teren komunikacji, teren zieleni urządzonej, teren ogrodów działkowych, teren infrastruktury technicznej	ralnej, teren lasu, teren wód				
616SZ	strefa wielofunkcyjna z zabudową zagrodową	teren zabudowy zagrodowej, teren produkcji w gospodarstwach rolnych, teren akwakultury i obsługi rybactwa, teren komunikacji, teren zieleni urządzonej, teren ogrodów działkowych, teren infrastruktury technicznej	teren rolnictwa z zakazem zabudowy, teren usług, teren zieleni naturalnej, teren lasu, teren wód	1	50	15	30
617SZ	strefa wielofunkcyjna z zabudową zagrodową	teren zabudowy zagrodowej, teren produkcji w gospodarstwach rolnych, teren akwakultury i obsługi rybactwa, teren komunikacji, teren zieleni urządzonej, teren ogrodów działkowych, teren infrastruktury technicznej	teren rolnictwa z zakazem zabudowy, teren usług, teren zieleni naturalnej, teren lasu, teren wód	1	50	15	30
618SZ	strefa wielofunkcyjna z zabudową zagrodową	teren zabudowy zagrodowej, teren produkcji w gospodarstwach rolnych, teren akwakultury i obsługi rybactwa, teren komunikacji, teren zieleni urządzonej, teren ogrodów działkowych, teren infrastruktury technicznej	teren rolnictwa z zakazem zabudowy, teren usług, teren zieleni naturalnej, teren lasu, teren wód	1	50	15	30
619SZ	strefa wielofunkcyjna z zabudową zagrodową	teren zabudowy zagrodowej, teren produkcji w gospodarstwach rolnych, teren akwakultury i obsługi rybactwa, teren komunikacji, teren zie-	teren rolnictwa z zakazem zabudowy, teren usług, teren zieleni naturalnej, teren lasu,	1	50	15	30

oznaczenie	nazwa strefy	profil podstawowy	profil dodatkowy	maks. nadziemna intensywność zabudowy	maks. udział powierzchni zabudowy (%)	maks. wysokość (m)	min. udział powierzchni biologicznie czynnej (%)
		leni urządzonej, teren ogrodów działkowych, teren infrastruktury technicznej	teren wód				
620SZ	strefa wielofunkcyjna z zabudową zagrodową	teren zabudowy zagrodowej, teren produkcji w gospodarstwach rolnych, teren akwakultury i obsługi rybactwa, teren komunikacji, teren zieleni urządzonej, teren ogrodów działkowych, teren infrastruktury technicznej	teren rolnictwa z zakazem zabudowy, teren usług, teren zieleni naturalnej, teren lasu, teren wód	1	50	15	30
621SZ	strefa wielofunkcyjna z zabudową zagrodową	teren zabudowy zagrodowej, teren produkcji w gospodarstwach rolnych, teren akwakultury i obsługi rybactwa, teren komunikacji, teren zieleni urządzonej, teren ogrodów działkowych, teren infrastruktury technicznej	teren rolnictwa z zakazem zabudowy, teren usług, teren zieleni naturalnej, teren lasu, teren wód	1	50	15	30
622SZ	strefa wielofunkcyjna z zabudową zagrodową	teren zabudowy zagrodowej, teren produkcji w gospodarstwach rolnych, teren akwakultury i obsługi rybactwa, teren komunikacji, teren zieleni urządzonej, teren ogrodów działkowych, teren infrastruktury technicznej	teren rolnictwa z zakazem zabudowy, teren usług, teren zieleni naturalnej, teren lasu, teren wód	1	50	15	30
623SZ	strefa wielofunkcyjna z zabudową zagrodową	teren zabudowy zagrodowej, teren produkcji w gospodarstwach rolnych, teren akwakultury i obsługi rybactwa, teren komunikacji, teren zieleni urządzonej, teren ogro-	teren rolnictwa z zakazem zabudowy, teren usług, teren zieleni naturalnej, teren lasu, teren wód	1	50	15	30

oznaczenie	nazwa strefy	profil podstawowy	profil dodatkowy	maks. nadziemna intensywność zabudowy	maks. udział powierzchni zabudowy (%)	maks. wysokość (m)	min. udział powierzchni biologicznie czynnej (%)
		dów działkowych, teren infrastruktury technicznej					
624SZ	strefa wielofunkcyjna z zabudową zagrodową	teren zabudowy zagrodowej, teren produkcji w gospodarstwach rolnych, teren akwakultury i obsługi rybactwa, teren komunikacji, teren zieleni urządzonej, teren ogrodów działkowych, teren infrastruktury technicznej	teren rolnictwa z zakazem zabudowy, teren usług, teren zieleni naturalnej, teren lasu, teren wód	1	50	15	30
625SZ	strefa wielofunkcyjna z zabudową zagrodową	teren zabudowy zagrodowej, teren produkcji w gospodarstwach rolnych, teren akwakultury i obsługi rybactwa, teren komunikacji, teren zieleni urządzonej, teren ogrodów działkowych, teren infrastruktury technicznej	teren rolnictwa z zakazem zabudowy, teren usług, teren zieleni naturalnej, teren lasu, teren wód	1	50	15	30
626SZ	strefa wielofunkcyjna z zabudową zagrodową	teren zabudowy zagrodowej, teren produkcji w gospodarstwach rolnych, teren akwakultury i obsługi rybactwa, teren komunikacji, teren zieleni urządzonej, teren ogrodów działkowych, teren infrastruktury technicznej	teren rolnictwa z zakazem zabudowy, teren usług, teren zieleni naturalnej, teren lasu, teren wód	1	50	15	30
627SZ	strefa wielofunkcyjna z zabudową zagrodową	teren zabudowy zagrodowej, teren produkcji w gospodarstwach rolnych, teren akwakultury i obsługi rybactwa, teren komunikacji, teren zieleni urządzonej, teren ogrodów działkowych, teren infra-	teren rolnictwa z zakazem zabudowy, teren usług, teren zieleni naturalnej, teren lasu, teren wód	1	50	15	30

oznaczenie	nazwa strefy	profil podstawowy	profil dodatkowy	maks. nadziemna intensywność zabudowy	maks. udział powierzchni zabudowy (%)	maks. wysokość (m)	min. udział powierzchni biologicznie czynnej (%)
		struktury technicznej					
628SZ	strefa wielofunkcyjna z zabudową zagrodową	teren zabudowy zagrodowej, teren produkcji w gospodarstwach rolnych, teren akwakultury i obsługi rybactwa, teren komunikacji, teren zieleni urządzonej, teren ogrodów działkowych, teren infrastruktury technicznej	teren rolnictwa z zakazem zabudowy, teren usług, teren zieleni naturalnej, teren lasu, teren wód	1	50	15	30
629SZ	strefa wielofunkcyjna z zabudową zagrodową	teren zabudowy zagrodowej, teren produkcji w gospodarstwach rolnych, teren akwakultury i obsługi rybactwa, teren komunikacji, teren zieleni urządzonej, teren ogrodów działkowych, teren infrastruktury technicznej	teren rolnictwa z zakazem zabudowy, teren usług, teren zieleni naturalnej, teren lasu, teren wód	1	50	15	30
630SZ	strefa wielofunkcyjna z zabudową zagrodową	teren zabudowy zagrodowej, teren produkcji w gospodarstwach rolnych, teren akwakultury i obsługi rybactwa, teren komunikacji, teren zieleni urządzonej, teren ogrodów działkowych, teren infrastruktury technicznej	teren rolnictwa z zakazem zabudowy, teren usług, teren zieleni naturalnej, teren lasu, teren wód	1	50	15	30
631SZ	strefa wielofunkcyjna z zabudową zagrodową	teren zabudowy zagrodowej, teren produkcji w gospodarstwach rolnych, teren akwakultury i obsługi rybactwa, teren komunikacji, teren zieleni urządzonej, teren ogrodów działkowych, teren infrastruktury technicznej	teren rolnictwa z zakazem zabudowy, teren usług, teren zieleni naturalnej, teren lasu, teren wód	1	50	15	30

oznaczenie	nazwa strefy	profil podstawowy	profil dodatkowy	maks. nadziemna intensywność zabudowy	maks. udział powierzchni zabudowy (%)	maks. wysokość (m)	min. udział powierzchni biologicznie czynnej (%)
632SZ	strefa wielofunkcyjna z zabudową zagrodową	teren zabudowy zagrodowej, teren produkcji w gospodarstwach rolnych, teren akwakultury i obsługi rybactwa, teren komunikacji, teren zieleni urządzonej, teren ogrodów działkowych, teren infrastruktury technicznej	teren rolnictwa z zakazem zabudowy, teren usług, teren zieleni naturalnej, teren lasu, teren wód	1	50	15	30
633SZ	strefa wielofunkcyjna z zabudową zagrodową	teren zabudowy zagrodowej, teren produkcji w gospodarstwach rolnych, teren akwakultury i obsługi rybactwa, teren komunikacji, teren zieleni urządzonej, teren ogrodów działkowych, teren infrastruktury technicznej	teren rolnictwa z zakazem zabudowy, teren usług, teren zieleni naturalnej, teren lasu, teren wód	1	50	15	30
634SZ	strefa wielofunkcyjna z zabudową zagrodową	teren zabudowy zagrodowej, teren produkcji w gospodarstwach rolnych, teren akwakultury i obsługi rybactwa, teren komunikacji, teren zieleni urządzonej, teren ogrodów działkowych, teren infrastruktury technicznej	teren rolnictwa z zakazem zabudowy, teren usług, teren zieleni naturalnej, teren lasu, teren wód	1	50	15	30
635SZ	strefa wielofunkcyjna z zabudową zagrodową	teren zabudowy zagrodowej, teren produkcji w gospodarstwach rolnych, teren akwakultury i obsługi rybactwa, teren komunikacji, teren zieleni urządzonej, teren ogrodów działkowych, teren infrastruktury technicznej	teren rolnictwa z zakazem zabudowy, teren usług, teren zieleni naturalnej, teren lasu, teren wód	1	50	15	30
636SZ	strefa wielofunkcyjna z	teren zabudowy zagrodowej,	teren rolnictwa z	1	50	15	30

oznaczenie	nazwa strefy	profil podstawowy	profil dodatkowy	maks. nadziemna intensywność zabudowy	maks. udział powierzchni zabudowy (%)	maks. wysokość (m)	min. udział powierzchni biologicznie czynnej (%)
	zabudową zagrodową	teren produkcji w gospodarstwach rolnych, teren akwakultury i obsługi rybactwa, teren komunikacji, teren zieleni urządzonej, teren ogrodów działkowych, teren infrastruktury technicznej	zakazem zabudowy, teren usług, teren zieleni naturalnej, teren lasu, teren wód				
637SZ	strefa wielofunkcyjna z zabudową zagrodową	teren zabudowy zagrodowej, teren produkcji w gospodarstwach rolnych, teren akwakultury i obsługi rybactwa, teren komunikacji, teren zieleni urządzonej, teren ogrodów działkowych, teren infrastruktury technicznej	teren rolnictwa z zakazem zabudowy, teren usług, teren zieleni naturalnej, teren lasu, teren wód	1	50	15	30
638SZ	strefa wielofunkcyjna z zabudową zagrodową	teren zabudowy zagrodowej, teren produkcji w gospodarstwach rolnych, teren akwakultury i obsługi rybactwa, teren komunikacji, teren zieleni urządzonej, teren ogrodów działkowych, teren infrastruktury technicznej	teren rolnictwa z zakazem zabudowy, teren usług, teren zieleni naturalnej, teren lasu, teren wód	1	50	15	30
639SZ	strefa wielofunkcyjna z zabudową zagrodową	teren zabudowy zagrodowej, teren produkcji w gospodarstwach rolnych, teren akwakultury i obsługi rybactwa, teren komunikacji, teren zieleni urządzonej, teren ogrodów działkowych, teren infrastruktury technicznej	teren rolnictwa z zakazem zabudowy, teren usług, teren zieleni naturalnej, teren lasu, teren wód	1	50	15	30
640SZ	strefa wielofunkcyjna z zabudową zagrodową	teren zabudowy zagrodowej, teren produkcji w gospodar-	teren rolnictwa z zakazem zabudo-	1	50	15	30

oznaczenie	nazwa strefy	profil podstawowy	profil dodatkowy	maks. nadziemna intensywność zabudowy	maks. udział powierzchni zabudowy (%)	maks. wysokość (m)	min. udział powierzchni biologicznie czynnej (%)
		stwach rolnych, teren akwakultury i obsługi rybactwa, teren komunikacji, teren zieleni urządzonej, teren ogrodów działkowych, teren infrastruktury technicznej	wy, teren usług, teren zieleni naturalnej, teren lasu, teren wód				
641SZ	strefa wielofunkcyjna z zabudową zagrodową	teren zabudowy zagrodowej, teren produkcji w gospodarstwach rolnych, teren akwakultury i obsługi rybactwa, teren komunikacji, teren zieleni urządzonej, teren ogrodów działkowych, teren infrastruktury technicznej	teren rolnictwa z zakazem zabudowy, teren usług, teren zieleni naturalnej, teren lasu, teren wód	1	50	15	30
642SZ	strefa wielofunkcyjna z zabudową zagrodową	teren zabudowy zagrodowej, teren produkcji w gospodarstwach rolnych, teren akwakultury i obsługi rybactwa, teren komunikacji, teren zieleni urządzonej, teren ogrodów działkowych, teren infrastruktury technicznej	teren rolnictwa z zakazem zabudowy, teren usług, teren zieleni naturalnej, teren lasu, teren wód	1	50	15	30
643SZ	strefa wielofunkcyjna z zabudową zagrodową	teren zabudowy zagrodowej, teren produkcji w gospodarstwach rolnych, teren akwakultury i obsługi rybactwa, teren komunikacji, teren zieleni urządzonej, teren ogrodów działkowych, teren infrastruktury technicznej	teren rolnictwa z zakazem zabudowy, teren usług, teren zieleni naturalnej, teren lasu, teren wód	1	50	15	30
644SZ	strefa wielofunkcyjna z zabudową zagrodową	teren zabudowy zagrodowej, teren produkcji w gospodarstwach rolnych, teren akwa-	teren rolnictwa z zakazem zabudowy, teren usług,	1	50	15	30

oznaczenie	nazwa strefy	profil podstawowy	profil dodatkowy	maks. nadziemna intensywność zabudowy	maks. udział powierzchni zabudowy (%)	maks. wysokość (m)	min. udział powierzchni biologicznie czynnej (%)
		kultury i obsługi rybactwa, teren komunikacji, teren zieleni urządzonej, teren ogrodów działkowych, teren infrastruktury technicznej	teren zieleni naturalnej, teren lasu, teren wód				
645SZ	strefa wielofunkcyjna z zabudową zagrodową	teren zabudowy zagrodowej, teren produkcji w gospodarstwach rolnych, teren akwakultury i obsługi rybactwa, teren komunikacji, teren zieleni urządzonej, teren ogrodów działkowych, teren infrastruktury technicznej	teren rolnictwa z zakazem zabudowy, teren usług, teren zieleni naturalnej, teren lasu, teren wód	1	50	15	30
646SZ	strefa wielofunkcyjna z zabudową zagrodową	teren zabudowy zagrodowej, teren produkcji w gospodarstwach rolnych, teren akwakultury i obsługi rybactwa, teren komunikacji, teren zieleni urządzonej, teren ogrodów działkowych, teren infrastruktury technicznej	teren rolnictwa z zakazem zabudowy, teren usług, teren zieleni naturalnej, teren lasu, teren wód	1	50	15	30
647SZ	strefa wielofunkcyjna z zabudową zagrodową	teren zabudowy zagrodowej, teren produkcji w gospodarstwach rolnych, teren akwakultury i obsługi rybactwa, teren komunikacji, teren zieleni urządzonej, teren ogrodów działkowych, teren infrastruktury technicznej	teren rolnictwa z zakazem zabudowy, teren usług, teren zieleni naturalnej, teren lasu, teren wód	1	50	15	30
648SZ	strefa wielofunkcyjna z zabudową zagrodową	teren zabudowy zagrodowej, teren produkcji w gospodarstwach rolnych, teren akwakultury i obsługi rybactwa,	teren rolnictwa z zakazem zabudowy, teren usług, teren zieleni natu-	1	50	15	30

oznaczenie	nazwa strefy	profil podstawowy	profil dodatkowy	maks. nadziemna intensywność zabudowy	maks. udział powierzchni zabudowy (%)	maks. wysokość (m)	min. udział powierzchni biologicznie czynnej (%)
		teren komunikacji, teren zieleni urządzonej, teren ogrodów działkowych, teren infrastruktury technicznej	ralnej, teren lasu, teren wód				
649SZ	strefa wielofunkcyjna z zabudową zagrodową	teren zabudowy zagrodowej, teren produkcji w gospodarstwach rolnych, teren akwakultury i obsługi rybactwa, teren komunikacji, teren zieleni urządzonej, teren ogrodów działkowych, teren infrastruktury technicznej	teren rolnictwa z zakazem zabudowy, teren usług, teren zieleni naturalnej, teren lasu, teren wód	1	50	15	30
650SZ	strefa wielofunkcyjna z zabudową zagrodową	teren zabudowy zagrodowej, teren produkcji w gospodarstwach rolnych, teren akwakultury i obsługi rybactwa, teren komunikacji, teren zieleni urządzonej, teren ogrodów działkowych, teren infrastruktury technicznej	teren rolnictwa z zakazem zabudowy, teren usług, teren zieleni naturalnej, teren lasu, teren wód	1	50	15	30
651SZ	strefa wielofunkcyjna z zabudową zagrodową	teren zabudowy zagrodowej, teren produkcji w gospodarstwach rolnych, teren akwakultury i obsługi rybactwa, teren komunikacji, teren zieleni urządzonej, teren ogrodów działkowych, teren infrastruktury technicznej	teren rolnictwa z zakazem zabudowy, teren usług, teren zieleni naturalnej, teren lasu, teren wód	1	50	15	30
652SZ	strefa wielofunkcyjna z zabudową zagrodową	teren zabudowy zagrodowej, teren produkcji w gospodarstwach rolnych, teren akwakultury i obsługi rybactwa, teren komunikacji, teren zie-	teren rolnictwa z zakazem zabudowy, teren usług, teren zieleni naturalnej, teren lasu,	1	50	15	30

oznaczenie	nazwa strefy	profil podstawowy	profil dodatkowy	maks. nadziemna intensywność zabudowy	maks. udział powierzchni zabudowy (%)	maks. wysokość (m)	min. udział powierzchni biologicznie czynnej (%)
		leni urządzonej, teren ogrodów działkowych, teren infrastruktury technicznej	teren wód				
653SZ	strefa wielofunkcyjna z zabudową zagrodową	teren zabudowy zagrodowej, teren produkcji w gospodarstwach rolnych, teren akwakultury i obsługi rybactwa, teren komunikacji, teren zieleni urządzonej, teren ogrodów działkowych, teren infrastruktury technicznej	teren rolnictwa z zakazem zabudowy, teren usług, teren zieleni naturalnej, teren lasu, teren wód	1	50	15	30
654SZ	strefa wielofunkcyjna z zabudową zagrodową	teren zabudowy zagrodowej, teren produkcji w gospodarstwach rolnych, teren akwakultury i obsługi rybactwa, teren komunikacji, teren zieleni urządzonej, teren ogrodów działkowych, teren infrastruktury technicznej	teren rolnictwa z zakazem zabudowy, teren usług, teren zieleni naturalnej, teren lasu, teren wód	1	50	15	30
655SZ	strefa wielofunkcyjna z zabudową zagrodową	teren zabudowy zagrodowej, teren produkcji w gospodarstwach rolnych, teren akwakultury i obsługi rybactwa, teren komunikacji, teren zieleni urządzonej, teren ogrodów działkowych, teren infrastruktury technicznej	teren rolnictwa z zakazem zabudowy, teren usług, teren zieleni naturalnej, teren lasu, teren wód	1	50	15	30
656SZ	strefa wielofunkcyjna z zabudową zagrodową	teren zabudowy zagrodowej, teren produkcji w gospodarstwach rolnych, teren akwakultury i obsługi rybactwa, teren komunikacji, teren zieleni urządzonej, teren ogro-	teren rolnictwa z zakazem zabudowy, teren usług, teren zieleni naturalnej, teren lasu, teren wód	1	50	15	30

oznaczenie	nazwa strefy	profil podstawowy	profil dodatkowy	maks. nadziemna intensywność zabudowy	maks. udział powierzchni zabudowy (%)	maks. wysokość (m)	min. udział powierzchni biologicznie czynnej (%)
		dów działkowych, teren infrastruktury technicznej					
657SZ	strefa wielofunkcyjna z zabudową zagrodową	teren zabudowy zagrodowej, teren produkcji w gospodarstwach rolnych, teren akwakultury i obsługi rybactwa, teren komunikacji, teren zieleni urządzonej, teren ogrodów działkowych, teren infrastruktury technicznej	teren rolnictwa z zakazem zabudowy, teren usług, teren zieleni naturalnej, teren lasu, teren wód	1	50	15	30
658SZ	strefa wielofunkcyjna z zabudową zagrodową	teren zabudowy zagrodowej, teren produkcji w gospodarstwach rolnych, teren akwakultury i obsługi rybactwa, teren komunikacji, teren zieleni urządzonej, teren ogrodów działkowych, teren infrastruktury technicznej	teren rolnictwa z zakazem zabudowy, teren usług, teren zieleni naturalnej, teren lasu, teren wód	1	50	15	30
659SZ	strefa wielofunkcyjna z zabudową zagrodową	teren zabudowy zagrodowej, teren produkcji w gospodarstwach rolnych, teren akwakultury i obsługi rybactwa, teren komunikacji, teren zieleni urządzonej, teren ogrodów działkowych, teren infrastruktury technicznej	teren rolnictwa z zakazem zabudowy, teren usług, teren zieleni naturalnej, teren lasu, teren wód	1	50	15	30
660SZ	strefa wielofunkcyjna z zabudową zagrodową	teren zabudowy zagrodowej, teren produkcji w gospodarstwach rolnych, teren akwakultury i obsługi rybactwa, teren komunikacji, teren zieleni urządzonej, teren ogrodów działkowych, teren infra-	teren rolnictwa z zakazem zabudowy, teren usług, teren zieleni naturalnej, teren lasu, teren wód	1	50	15	30

oznaczenie	nazwa strefy	profil podstawowy	profil dodatkowy	maks. nadziemna intensywność zabudowy	maks. udział powierzchni zabudowy (%)	maks. wysokość (m)	min. udział powierzchni biologicznie czynnej (%)
		struktury technicznej					
661SZ	strefa wielofunkcyjna z zabudową zagrodową	teren zabudowy zagrodowej, teren produkcji w gospodarstwach rolnych, teren akwakultury i obsługi rybactwa, teren komunikacji, teren zieleni urządzonej, teren ogrodów działkowych, teren infrastruktury technicznej	teren rolnictwa z zakazem zabudowy, teren usług, teren zieleni naturalnej, teren lasu, teren wód	1	50	15	30
662SZ	strefa wielofunkcyjna z zabudową zagrodową	teren zabudowy zagrodowej, teren produkcji w gospodarstwach rolnych, teren akwakultury i obsługi rybactwa, teren komunikacji, teren zieleni urządzonej, teren ogrodów działkowych, teren infrastruktury technicznej	teren rolnictwa z zakazem zabudowy, teren usług, teren zieleni naturalnej, teren lasu, teren wód	1	50	15	30
663SZ	strefa wielofunkcyjna z zabudową zagrodową	teren zabudowy zagrodowej, teren produkcji w gospodarstwach rolnych, teren akwakultury i obsługi rybactwa, teren komunikacji, teren zieleni urządzonej, teren ogrodów działkowych, teren infrastruktury technicznej	teren rolnictwa z zakazem zabudowy, teren usług, teren zieleni naturalnej, teren lasu, teren wód	1	50	15	30
664SZ	strefa wielofunkcyjna z zabudową zagrodową	teren zabudowy zagrodowej, teren produkcji w gospodarstwach rolnych, teren akwakultury i obsługi rybactwa, teren komunikacji, teren zieleni urządzonej, teren ogrodów działkowych, teren infrastruktury technicznej	teren rolnictwa z zakazem zabudowy, teren usług, teren zieleni naturalnej, teren lasu, teren wód	1	50	15	30

oznaczenie	nazwa strefy	profil podstawowy	profil dodatkowy	maks. nadziemna intensywność zabudowy	maks. udział powierzchni zabudowy (%)	maks. wysokość (m)	min. udział powierzchni biologicznie czynnej (%)
665SZ	strefa wielofunkcyjna z zabudową zagrodową	teren zabudowy zagrodowej, teren produkcji w gospodarstwach rolnych, teren akwakultury i obsługi rybactwa, teren komunikacji, teren zieleni urządzonej, teren ogrodów działkowych, teren infrastruktury technicznej	teren rolnictwa z zakazem zabudowy, teren usług, teren zieleni naturalnej, teren lasu, teren wód	1	50	15	30
666SZ	strefa wielofunkcyjna z zabudową zagrodową	teren zabudowy zagrodowej, teren produkcji w gospodarstwach rolnych, teren akwakultury i obsługi rybactwa, teren komunikacji, teren zieleni urządzonej, teren ogrodów działkowych, teren infrastruktury technicznej	teren rolnictwa z zakazem zabudowy, teren usług, teren zieleni naturalnej, teren lasu, teren wód	1	50	15	30
667SZ	strefa wielofunkcyjna z zabudową zagrodową	teren zabudowy zagrodowej, teren produkcji w gospodarstwach rolnych, teren akwakultury i obsługi rybactwa, teren komunikacji, teren zieleni urządzonej, teren ogrodów działkowych, teren infrastruktury technicznej	teren rolnictwa z zakazem zabudowy, teren usług, teren zieleni naturalnej, teren lasu, teren wód	1	50	15	30
668SZ	strefa wielofunkcyjna z zabudową zagrodową	teren zabudowy zagrodowej, teren produkcji w gospodarstwach rolnych, teren akwakultury i obsługi rybactwa, teren komunikacji, teren zieleni urządzonej, teren ogrodów działkowych, teren infrastruktury technicznej	teren rolnictwa z zakazem zabudowy, teren usług, teren zieleni naturalnej, teren lasu, teren wód	1	50	15	30
669SZ	strefa wielofunkcyjna z	teren zabudowy zagrodowej,	teren rolnictwa z	1	50	15	30

oznaczenie	nazwa strefy	profil podstawowy	profil dodatkowy	maks. nadziemna intensywność zabudowy	maks. udział powierzchni zabudowy (%)	maks. wysokość (m)	min. udział powierzchni biologicznie czynnej (%)
	zabudową zagrodową	teren produkcji w gospodarstwach rolnych, teren akwakultury i obsługi rybactwa, teren komunikacji, teren zieleni urządzonej, teren ogrodów działkowych, teren infrastruktury technicznej	zakazem zabudowy, teren usług, teren zieleni naturalnej, teren lasu, teren wód				
670SZ	strefa wielofunkcyjna z zabudową zagrodową	teren zabudowy zagrodowej, teren produkcji w gospodarstwach rolnych, teren akwakultury i obsługi rybactwa, teren komunikacji, teren zieleni urządzonej, teren ogrodów działkowych, teren infrastruktury technicznej	teren rolnictwa z zakazem zabudowy, teren usług, teren zieleni naturalnej, teren lasu, teren wód	1	50	15	30
671SZ	strefa wielofunkcyjna z zabudową zagrodową	teren zabudowy zagrodowej, teren produkcji w gospodarstwach rolnych, teren akwakultury i obsługi rybactwa, teren komunikacji, teren zieleni urządzonej, teren ogrodów działkowych, teren infrastruktury technicznej	teren rolnictwa z zakazem zabudowy, teren usług, teren zieleni naturalnej, teren lasu, teren wód	1	50	15	30
672SZ	strefa wielofunkcyjna z zabudową zagrodową	teren zabudowy zagrodowej, teren produkcji w gospodarstwach rolnych, teren akwakultury i obsługi rybactwa, teren komunikacji, teren zieleni urządzonej, teren ogrodów działkowych, teren infrastruktury technicznej	teren rolnictwa z zakazem zabudowy, teren usług, teren zieleni naturalnej, teren lasu, teren wód	1	50	15	30
673SZ	strefa wielofunkcyjna z zabudową zagrodową	teren zabudowy zagrodowej, teren produkcji w gospodar-	teren rolnictwa z zakazem zabudo-	1	50	15	30

oznaczenie	nazwa strefy	profil podstawowy	profil dodatkowy	maks. nadziemna intensywność zabudowy	maks. udział powierzchni zabudowy (%)	maks. wysokość (m)	min. udział powierzchni biologicznie czynnej (%)
		stwach rolnych, teren akwakultury i obsługi rybactwa, teren komunikacji, teren zieleni urządzonej, teren ogrodów działkowych, teren infrastruktury technicznej	wy, teren usług, teren zieleni naturalnej, teren lasu, teren wód				
674SZ	strefa wielofunkcyjna z zabudową zagrodową	teren zabudowy zagrodowej, teren produkcji w gospodarstwach rolnych, teren akwakultury i obsługi rybactwa, teren komunikacji, teren zieleni urządzonej, teren ogrodów działkowych, teren infrastruktury technicznej	teren rolnictwa z zakazem zabudowy, teren usług, teren zieleni naturalnej, teren lasu, teren wód	1	50	15	30
675SZ	strefa wielofunkcyjna z zabudową zagrodową	teren zabudowy zagrodowej, teren produkcji w gospodarstwach rolnych, teren akwakultury i obsługi rybactwa, teren komunikacji, teren zieleni urządzonej, teren ogrodów działkowych, teren infrastruktury technicznej	teren rolnictwa z zakazem zabudowy, teren usług, teren zieleni naturalnej, teren lasu, teren wód	1	50	15	30
676SZ	strefa wielofunkcyjna z zabudową zagrodową	teren zabudowy zagrodowej, teren produkcji w gospodarstwach rolnych, teren akwakultury i obsługi rybactwa, teren komunikacji, teren zieleni urządzonej, teren ogrodów działkowych, teren infrastruktury technicznej	teren rolnictwa z zakazem zabudowy, teren usług, teren zieleni naturalnej, teren lasu, teren wód	1	50	15	30
677SZ	strefa wielofunkcyjna z zabudową zagrodową	teren zabudowy zagrodowej, teren produkcji w gospodarstwach rolnych, teren akwa-	teren rolnictwa z zakazem zabudowy, teren usług,	1	50	15	30

oznaczenie	nazwa strefy	profil podstawowy	profil dodatkowy	maks. nadziemna intensywność zabudowy	maks. udział powierzchni zabudowy (%)	maks. wysokość (m)	min. udział powierzchni biologicznie czynnej (%)
		kultury i obsługi rybactwa, teren komunikacji, teren zieleni urządzonej, teren ogrodów działkowych, teren infrastruktury technicznej	teren zieleni naturalnej, teren lasu, teren wód				
678SZ	strefa wielofunkcyjna z zabudową zagrodową	teren zabudowy zagrodowej, teren produkcji w gospodarstwach rolnych, teren akwakultury i obsługi rybactwa, teren komunikacji, teren zieleni urządzonej, teren ogrodów działkowych, teren infrastruktury technicznej	teren rolnictwa z zakazem zabudowy, teren usług, teren zieleni naturalnej, teren lasu, teren wód	1	50	15	30
679SZ	strefa wielofunkcyjna z zabudową zagrodową	teren zabudowy zagrodowej, teren produkcji w gospodarstwach rolnych, teren akwakultury i obsługi rybactwa, teren komunikacji, teren zieleni urządzonej, teren ogrodów działkowych, teren infrastruktury technicznej	teren rolnictwa z zakazem zabudowy, teren usług, teren zieleni naturalnej, teren lasu, teren wód	1	50	15	30
680SZ	strefa wielofunkcyjna z zabudową zagrodową	teren zabudowy zagrodowej, teren produkcji w gospodarstwach rolnych, teren akwakultury i obsługi rybactwa, teren komunikacji, teren zieleni urządzonej, teren ogrodów działkowych, teren infrastruktury technicznej	teren rolnictwa z zakazem zabudowy, teren usług, teren zieleni naturalnej, teren lasu, teren wód	1	50	15	30
681SZ	strefa wielofunkcyjna z zabudową zagrodową	teren zabudowy zagrodowej, teren produkcji w gospodarstwach rolnych, teren akwakultury i obsługi rybactwa,	teren rolnictwa z zakazem zabudowy, teren usług, teren zieleni natu-	1	50	15	30

oznaczenie	nazwa strefy	profil podstawowy	profil dodatkowy	maks. nadziemna intensywność zabudowy	maks. udział powierzchni zabudowy (%)	maks. wysokość (m)	min. udział powierzchni biologicznie czynnej (%)
		teren komunikacji, teren zieleni urządzonej, teren ogrodów działkowych, teren infrastruktury technicznej	ralnej, teren lasu, teren wód				
682SZ	strefa wielofunkcyjna z zabudową zagrodową	teren zabudowy zagrodowej, teren produkcji w gospodarstwach rolnych, teren akwakultury i obsługi rybactwa, teren komunikacji, teren zieleni urządzonej, teren ogrodów działkowych, teren infrastruktury technicznej	teren rolnictwa z zakazem zabudowy, teren usług, teren zieleni naturalnej, teren lasu, teren wód	1	50	15	30
683SZ	strefa wielofunkcyjna z zabudową zagrodową	teren zabudowy zagrodowej, teren produkcji w gospodarstwach rolnych, teren akwakultury i obsługi rybactwa, teren komunikacji, teren zieleni urządzonej, teren ogrodów działkowych, teren infrastruktury technicznej	teren rolnictwa z zakazem zabudowy, teren usług, teren zieleni naturalnej, teren lasu, teren wód	1	50	15	30
684SZ	strefa wielofunkcyjna z zabudową zagrodową	teren zabudowy zagrodowej, teren produkcji w gospodarstwach rolnych, teren akwakultury i obsługi rybactwa, teren komunikacji, teren zieleni urządzonej, teren ogrodów działkowych, teren infrastruktury technicznej	teren rolnictwa z zakazem zabudowy, teren usług, teren zieleni naturalnej, teren lasu, teren wód	1	50	15	30
685SZ	strefa wielofunkcyjna z zabudową zagrodową	teren zabudowy zagrodowej, teren produkcji w gospodarstwach rolnych, teren akwakultury i obsługi rybactwa, teren komunikacji, teren zie-	teren rolnictwa z zakazem zabudowy, teren usług, teren zieleni naturalnej, teren lasu,	1	50	15	30

oznaczenie	nazwa strefy	profil podstawowy	profil dodatkowy	maks. nadziemna intensywność zabudowy	maks. udział powierzchni zabudowy (%)	maks. wysokość (m)	min. udział powierzchni biologicznie czynnej (%)
		leni urządzonej, teren ogrodów działkowych, teren infrastruktury technicznej	teren wód				
686SZ	strefa wielofunkcyjna z zabudową zagrodową	teren zabudowy zagrodowej, teren produkcji w gospodarstwach rolnych, teren akwakultury i obsługi rybactwa, teren komunikacji, teren zieleni urządzonej, teren ogrodów działkowych, teren infrastruktury technicznej	teren rolnictwa z zakazem zabudowy, teren usług, teren zieleni naturalnej, teren lasu, teren wód	1	50	15	30
687SZ	strefa wielofunkcyjna z zabudową zagrodową	teren zabudowy zagrodowej, teren produkcji w gospodarstwach rolnych, teren akwakultury i obsługi rybactwa, teren komunikacji, teren zieleni urządzonej, teren ogrodów działkowych, teren infrastruktury technicznej	teren rolnictwa z zakazem zabudowy, teren usług, teren zieleni naturalnej, teren lasu, teren wód	1	50	15	30
688SZ	strefa wielofunkcyjna z zabudową zagrodową	teren zabudowy zagrodowej, teren produkcji w gospodarstwach rolnych, teren akwakultury i obsługi rybactwa, teren komunikacji, teren zieleni urządzonej, teren ogrodów działkowych, teren infrastruktury technicznej	teren rolnictwa z zakazem zabudowy, teren usług, teren zieleni naturalnej, teren lasu, teren wód	1	50	15	30
689SZ	strefa wielofunkcyjna z zabudową zagrodową	teren zabudowy zagrodowej, teren produkcji w gospodarstwach rolnych, teren akwakultury i obsługi rybactwa, teren komunikacji, teren zieleni urządzonej, teren ogro-	teren rolnictwa z zakazem zabudowy, teren usług, teren zieleni naturalnej, teren lasu, teren wód	1	50	15	30

oznaczenie	nazwa strefy	profil podstawowy	profil dodatkowy	maks. nadziemna intensywność zabudowy	maks. udział powierzchni zabudowy (%)	maks. wysokość (m)	min. udział powierzchni biologicznie czynnej (%)
		dów działkowych, teren infrastruktury technicznej					
690SZ	strefa wielofunkcyjna z zabudową zagrodową	teren zabudowy zagrodowej, teren produkcji w gospodarstwach rolnych, teren akwakultury i obsługi rybactwa, teren komunikacji, teren zieleni urządzonej, teren ogrodów działkowych, teren infrastruktury technicznej	teren rolnictwa z zakazem zabudowy, teren usług, teren zieleni naturalnej, teren lasu, teren wód	1	50	15	30
691SZ	strefa wielofunkcyjna z zabudową zagrodową	teren zabudowy zagrodowej, teren produkcji w gospodarstwach rolnych, teren akwakultury i obsługi rybactwa, teren komunikacji, teren zieleni urządzonej, teren ogrodów działkowych, teren infrastruktury technicznej	teren rolnictwa z zakazem zabudowy, teren usług, teren zieleni naturalnej, teren lasu, teren wód	1	50	15	30
692SZ	strefa wielofunkcyjna z zabudową zagrodową	teren zabudowy zagrodowej, teren produkcji w gospodarstwach rolnych, teren akwakultury i obsługi rybactwa, teren komunikacji, teren zieleni urządzonej, teren ogrodów działkowych, teren infrastruktury technicznej	teren rolnictwa z zakazem zabudowy, teren usług, teren zieleni naturalnej, teren lasu, teren wód	1	50	15	30
693SZ	strefa wielofunkcyjna z zabudową zagrodową	teren zabudowy zagrodowej, teren produkcji w gospodarstwach rolnych, teren akwakultury i obsługi rybactwa, teren komunikacji, teren zieleni urządzonej, teren ogrodów działkowych, teren infra-	teren rolnictwa z zakazem zabudowy, teren usług, teren zieleni naturalnej, teren lasu, teren wód	1	50	15	30

oznaczenie	nazwa strefy	profil podstawowy	profil dodatkowy	maks. nadziemna intensywność zabudowy	maks. udział powierzchni zabudowy (%)	maks. wysokość (m)	min. udział powierzchni biologicznie czynnej (%)
		struktury technicznej					
694SZ	strefa wielofunkcyjna z zabudową zagrodową	teren zabudowy zagrodowej, teren produkcji w gospodarstwach rolnych, teren akwakultury i obsługi rybactwa, teren komunikacji, teren zieleni urządzonej, teren ogrodów działkowych, teren infrastruktury technicznej	teren rolnictwa z zakazem zabudowy, teren usług, teren zieleni naturalnej, teren lasu, teren wód	1	50	15	30
695SZ	strefa wielofunkcyjna z zabudową zagrodową	teren zabudowy zagrodowej, teren produkcji w gospodarstwach rolnych, teren akwakultury i obsługi rybactwa, teren komunikacji, teren zieleni urządzonej, teren ogrodów działkowych, teren infrastruktury technicznej	teren rolnictwa z zakazem zabudowy, teren usług, teren zieleni naturalnej, teren lasu, teren wód	1	50	15	30
696SZ	strefa wielofunkcyjna z zabudową zagrodową	teren zabudowy zagrodowej, teren produkcji w gospodarstwach rolnych, teren akwakultury i obsługi rybactwa, teren komunikacji, teren zieleni urządzonej, teren ogrodów działkowych, teren infrastruktury technicznej	teren rolnictwa z zakazem zabudowy, teren usług, teren zieleni naturalnej, teren lasu, teren wód	1	50	15	30
697SZ	strefa wielofunkcyjna z zabudową zagrodową	teren zabudowy zagrodowej, teren produkcji w gospodarstwach rolnych, teren akwakultury i obsługi rybactwa, teren komunikacji, teren zieleni urządzonej, teren ogrodów działkowych, teren infrastruktury technicznej	teren rolnictwa z zakazem zabudowy, teren usług, teren zieleni naturalnej, teren lasu, teren wód	1	50	15	30

oznaczenie	nazwa strefy	profil podstawowy	profil dodatkowy	maks. nadziemna intensywność zabudowy	maks. udział powierzchni zabudowy (%)	maks. wysokość (m)	min. udział powierzchni biologicznie czynnej (%)
698SZ	strefa wielofunkcyjna z zabudową zagrodową	teren zabudowy zagrodowej, teren produkcji w gospodarstwach rolnych, teren akwakultury i obsługi rybactwa, teren komunikacji, teren zieleni urządzonej, teren ogrodów działkowych, teren infrastruktury technicznej	teren rolnictwa z zakazem zabudowy, teren usług, teren zieleni naturalnej, teren lasu, teren wód	1	50	15	30
699SZ	strefa wielofunkcyjna z zabudową zagrodową	teren zabudowy zagrodowej, teren produkcji w gospodarstwach rolnych, teren akwakultury i obsługi rybactwa, teren komunikacji, teren zieleni urządzonej, teren ogrodów działkowych, teren infrastruktury technicznej	teren rolnictwa z zakazem zabudowy, teren usług, teren zieleni naturalnej, teren lasu, teren wód	1	50	15	30
700SZ	strefa wielofunkcyjna z zabudową zagrodową	teren zabudowy zagrodowej, teren produkcji w gospodarstwach rolnych, teren akwakultury i obsługi rybactwa, teren komunikacji, teren zieleni urządzonej, teren ogrodów działkowych, teren infrastruktury technicznej	teren rolnictwa z zakazem zabudowy, teren usług, teren zieleni naturalnej, teren lasu, teren wód	1	50	15	30
701SZ	strefa wielofunkcyjna z zabudową zagrodową	teren zabudowy zagrodowej, teren produkcji w gospodarstwach rolnych, teren akwakultury i obsługi rybactwa, teren komunikacji, teren zieleni urządzonej, teren ogrodów działkowych, teren infrastruktury technicznej	teren rolnictwa z zakazem zabudowy, teren usług, teren zieleni naturalnej, teren lasu, teren wód	1	50	15	30
702SZ	strefa wielofunkcyjna z	teren zabudowy zagrodowej,	teren rolnictwa z	1	50	15	30

oznaczenie	nazwa strefy	profil podstawowy	profil dodatkowy	maks. nadziemna intensywność zabudowy	maks. udział powierzchni zabudowy (%)	maks. wysokość (m)	min. udział powierzchni biologicznie czynnej (%)
	zabudową zagrodową	teren produkcji w gospodarstwach rolnych, teren akwakultury i obsługi rybactwa, teren komunikacji, teren zieleni urządzonej, teren ogrodów działkowych, teren infrastruktury technicznej	zakazem zabudowy, teren usług, teren zieleni naturalnej, teren lasu, teren wód				
703SZ	strefa wielofunkcyjna z zabudową zagrodową	teren zabudowy zagrodowej, teren produkcji w gospodarstwach rolnych, teren akwakultury i obsługi rybactwa, teren komunikacji, teren zieleni urządzonej, teren ogrodów działkowych, teren infrastruktury technicznej	teren rolnictwa z zakazem zabudowy, teren usług, teren zieleni naturalnej, teren lasu, teren wód	1	50	15	30
704SZ	strefa wielofunkcyjna z zabudową zagrodową	teren zabudowy zagrodowej, teren produkcji w gospodarstwach rolnych, teren akwakultury i obsługi rybactwa, teren komunikacji, teren zieleni urządzonej, teren ogrodów działkowych, teren infrastruktury technicznej	teren rolnictwa z zakazem zabudowy, teren usług, teren zieleni naturalnej, teren lasu, teren wód	1	50	15	30
705SZ	strefa wielofunkcyjna z zabudową zagrodową	teren zabudowy zagrodowej, teren produkcji w gospodarstwach rolnych, teren akwakultury i obsługi rybactwa, teren komunikacji, teren zieleni urządzonej, teren ogrodów działkowych, teren infrastruktury technicznej	teren rolnictwa z zakazem zabudowy, teren usług, teren zieleni naturalnej, teren lasu, teren wód	1	50	15	30
706SZ	strefa wielofunkcyjna z zabudową zagrodową	teren zabudowy zagrodowej, teren produkcji w gospodar-	teren rolnictwa z zakazem zabudo-	1	50	15	30

oznaczenie	nazwa strefy	profil podstawowy	profil dodatkowy	maks. nadziemna intensywność zabudowy	maks. udział powierzchni zabudowy (%)	maks. wysokość (m)	min. udział powierzchni biologicznie czynnej (%)
		stwach rolnych, teren akwakultury i obsługi rybactwa, teren komunikacji, teren zieleni urządzonej, teren ogrodów działkowych, teren infrastruktury technicznej	wy, teren usług, teren zieleni naturalnej, teren lasu, teren wód				
707SZ	strefa wielofunkcyjna z zabudową zagrodową	teren zabudowy zagrodowej, teren produkcji w gospodarstwach rolnych, teren akwakultury i obsługi rybactwa, teren komunikacji, teren zieleni urządzonej, teren ogrodów działkowych, teren infrastruktury technicznej	teren rolnictwa z zakazem zabudowy, teren usług, teren zieleni naturalnej, teren lasu, teren wód	1	50	15	30
708SZ	strefa wielofunkcyjna z zabudową zagrodową	teren zabudowy zagrodowej, teren produkcji w gospodarstwach rolnych, teren akwakultury i obsługi rybactwa, teren komunikacji, teren zieleni urządzonej, teren ogrodów działkowych, teren infrastruktury technicznej	teren rolnictwa z zakazem zabudowy, teren usług, teren zieleni naturalnej, teren lasu, teren wód	1	50	15	30
709SZ	strefa wielofunkcyjna z zabudową zagrodową	teren zabudowy zagrodowej, teren produkcji w gospodarstwach rolnych, teren akwakultury i obsługi rybactwa, teren komunikacji, teren zieleni urządzonej, teren ogrodów działkowych, teren infrastruktury technicznej	teren rolnictwa z zakazem zabudowy, teren usług, teren zieleni naturalnej, teren lasu, teren wód	1	50	15	30
710SZ	strefa wielofunkcyjna z zabudową zagrodową	teren zabudowy zagrodowej, teren produkcji w gospodarstwach rolnych, teren akwa-	teren rolnictwa z zakazem zabudowy, teren usług,	1	50	15	30

oznaczenie	nazwa strefy	profil podstawowy	profil dodatkowy	maks. nadziemna intensywność zabudowy	maks. udział powierzchni zabudowy (%)	maks. wysokość (m)	min. udział powierzchni biologicznie czynnej (%)
		kultury i obsługi rybactwa, teren komunikacji, teren zieleni urządzonej, teren ogrodów działkowych, teren infrastruktury technicznej	teren zieleni naturalnej, teren lasu, teren wód				
711SZ	strefa wielofunkcyjna z zabudową zagrodową	teren zabudowy zagrodowej, teren produkcji w gospodarstwach rolnych, teren akwakultury i obsługi rybactwa, teren komunikacji, teren zieleni urządzonej, teren ogrodów działkowych, teren infrastruktury technicznej	teren rolnictwa z zakazem zabudowy, teren usług, teren zieleni naturalnej, teren lasu, teren wód	1	50	15	30
712SZ	strefa wielofunkcyjna z zabudową zagrodową	teren zabudowy zagrodowej, teren produkcji w gospodarstwach rolnych, teren akwakultury i obsługi rybactwa, teren komunikacji, teren zieleni urządzonej, teren ogrodów działkowych, teren infrastruktury technicznej	teren rolnictwa z zakazem zabudowy, teren usług, teren zieleni naturalnej, teren lasu, teren wód	1	50	15	30
713SZ	strefa wielofunkcyjna z zabudową zagrodową	teren zabudowy zagrodowej, teren produkcji w gospodarstwach rolnych, teren akwakultury i obsługi rybactwa, teren komunikacji, teren zieleni urządzonej, teren ogrodów działkowych, teren infrastruktury technicznej	teren rolnictwa z zakazem zabudowy, teren usług, teren zieleni naturalnej, teren lasu, teren wód	1	50	15	30
714SZ	strefa wielofunkcyjna z zabudową zagrodową	teren zabudowy zagrodowej, teren produkcji w gospodarstwach rolnych, teren akwakultury i obsługi rybactwa,	teren rolnictwa z zakazem zabudowy, teren usług, teren zieleni natu-	1	50	15	30

oznaczenie	nazwa strefy	profil podstawowy	profil dodatkowy	maks. nadziemna intensywność zabudowy	maks. udział powierzchni zabudowy (%)	maks. wysokość (m)	min. udział powierzchni biologicznie czynnej (%)
		teren komunikacji, teren zieleni urządzonej, teren ogrodów działkowych, teren infrastruktury technicznej	ralnej, teren lasu, teren wód				
715SZ	strefa wielofunkcyjna z zabudową zagrodową	teren zabudowy zagrodowej, teren produkcji w gospodarstwach rolnych, teren akwakultury i obsługi rybactwa, teren komunikacji, teren zieleni urządzonej, teren ogrodów działkowych, teren infrastruktury technicznej	teren rolnictwa z zakazem zabudowy, teren usług, teren zieleni naturalnej, teren lasu, teren wód	1	50	15	30
716SZ	strefa wielofunkcyjna z zabudową zagrodową	teren zabudowy zagrodowej, teren produkcji w gospodarstwach rolnych, teren akwakultury i obsługi rybactwa, teren komunikacji, teren zieleni urządzonej, teren ogrodów działkowych, teren infrastruktury technicznej	teren rolnictwa z zakazem zabudowy, teren usług, teren zieleni naturalnej, teren lasu, teren wód	1	50	15	30
717SZ	strefa wielofunkcyjna z zabudową zagrodową	teren zabudowy zagrodowej, teren produkcji w gospodarstwach rolnych, teren akwakultury i obsługi rybactwa, teren komunikacji, teren zieleni urządzonej, teren ogrodów działkowych, teren infrastruktury technicznej	teren rolnictwa z zakazem zabudowy, teren usług, teren zieleni naturalnej, teren lasu, teren wód	1	50	15	30
718SZ	strefa wielofunkcyjna z zabudową zagrodową	teren zabudowy zagrodowej, teren produkcji w gospodarstwach rolnych, teren akwakultury i obsługi rybactwa, teren komunikacji, teren zie-	teren rolnictwa z zakazem zabudowy, teren usług, teren zieleni naturalnej, teren lasu,	1	50	15	30

oznaczenie	nazwa strefy	profil podstawowy	profil dodatkowy	maks. nadziemna intensywność zabudowy	maks. udział powierzchni zabudowy (%)	maks. wysokość (m)	min. udział powierzchni biologicznie czynnej (%)
		leni urządzonej, teren ogrodów działkowych, teren infrastruktury technicznej	teren wód				
719SZ	strefa wielofunkcyjna z zabudową zagrodową	teren zabudowy zagrodowej, teren produkcji w gospodarstwach rolnych, teren akwakultury i obsługi rybactwa, teren komunikacji, teren zieleni urządzonej, teren ogrodów działkowych, teren infrastruktury technicznej	teren rolnictwa z zakazem zabudowy, teren usług, teren zieleni naturalnej, teren lasu, teren wód	1	50	15	30
720SZ	strefa wielofunkcyjna z zabudową zagrodową	teren zabudowy zagrodowej, teren produkcji w gospodarstwach rolnych, teren akwakultury i obsługi rybactwa, teren komunikacji, teren zieleni urządzonej, teren ogrodów działkowych, teren infrastruktury technicznej	teren rolnictwa z zakazem zabudowy, teren usług, teren zieleni naturalnej, teren lasu, teren wód	1	50	15	30
721SZ	strefa wielofunkcyjna z zabudową zagrodową	teren zabudowy zagrodowej, teren produkcji w gospodarstwach rolnych, teren akwakultury i obsługi rybactwa, teren komunikacji, teren zieleni urządzonej, teren ogrodów działkowych, teren infrastruktury technicznej	teren rolnictwa z zakazem zabudowy, teren usług, teren zieleni naturalnej, teren lasu, teren wód	1	50	15	30
722SZ	strefa wielofunkcyjna z zabudową zagrodową	teren zabudowy zagrodowej, teren produkcji w gospodarstwach rolnych, teren akwakultury i obsługi rybactwa, teren komunikacji, teren zieleni urządzonej, teren ogro-	teren rolnictwa z zakazem zabudowy, teren usług, teren zieleni naturalnej, teren lasu, teren wód	1	50	15	30

oznaczenie	nazwa strefy	profil podstawowy	profil dodatkowy	maks. nadziemna intensywność zabudowy	maks. udział powierzchni zabudowy (%)	maks. wysokość (m)	min. udział powierzchni biologicznie czynnej (%)
		dów działkowych, teren infrastruktury technicznej					
723SZ	strefa wielofunkcyjna z zabudową zagrodową	teren zabudowy zagrodowej, teren produkcji w gospodarstwach rolnych, teren akwakultury i obsługi rybactwa, teren komunikacji, teren zieleni urządzonej, teren ogrodów działkowych, teren infrastruktury technicznej	teren rolnictwa z zakazem zabudowy, teren usług, teren zieleni naturalnej, teren lasu, teren wód	1	50	15	30
724SZ	strefa wielofunkcyjna z zabudową zagrodową	teren zabudowy zagrodowej, teren produkcji w gospodarstwach rolnych, teren akwakultury i obsługi rybactwa, teren komunikacji, teren zieleni urządzonej, teren ogrodów działkowych, teren infrastruktury technicznej	teren rolnictwa z zakazem zabudowy, teren usług, teren zieleni naturalnej, teren lasu, teren wód	1	50	15	30
725SZ	strefa wielofunkcyjna z zabudową zagrodową	teren zabudowy zagrodowej, teren produkcji w gospodarstwach rolnych, teren akwakultury i obsługi rybactwa, teren komunikacji, teren zieleni urządzonej, teren ogrodów działkowych, teren infrastruktury technicznej	teren rolnictwa z zakazem zabudowy, teren usług, teren zieleni naturalnej, teren lasu, teren wód	1	50	15	30
726SZ	strefa wielofunkcyjna z zabudową zagrodową	teren zabudowy zagrodowej, teren produkcji w gospodarstwach rolnych, teren akwakultury i obsługi rybactwa, teren komunikacji, teren zieleni urządzonej, teren ogrodów działkowych, teren infra-	teren rolnictwa z zakazem zabudowy, teren usług, teren zieleni naturalnej, teren lasu, teren wód	1	50	15	30

oznaczenie	nazwa strefy	profil podstawowy	profil dodatkowy	maks. nadziemna intensywność zabudowy	maks. udział powierzchni zabudowy (%)	maks. wysokość (m)	min. udział powierzchni biologicznie czynnej (%)
		struktury technicznej					
727SZ	strefa wielofunkcyjna z zabudową zagrodową	teren zabudowy zagrodowej, teren produkcji w gospodarstwach rolnych, teren akwakultury i obsługi rybactwa, teren komunikacji, teren zieleni urządzonej, teren ogrodów działkowych, teren infrastruktury technicznej	teren rolnictwa z zakazem zabudowy, teren usług, teren zieleni naturalnej, teren lasu, teren wód	1	50	15	30
728SZ	strefa wielofunkcyjna z zabudową zagrodową	teren zabudowy zagrodowej, teren produkcji w gospodarstwach rolnych, teren akwakultury i obsługi rybactwa, teren komunikacji, teren zieleni urządzonej, teren ogrodów działkowych, teren infrastruktury technicznej	teren rolnictwa z zakazem zabudowy, teren usług, teren zieleni naturalnej, teren lasu, teren wód	1	50	15	30
729SZ	strefa wielofunkcyjna z zabudową zagrodową	teren zabudowy zagrodowej, teren produkcji w gospodarstwach rolnych, teren akwakultury i obsługi rybactwa, teren komunikacji, teren zieleni urządzonej, teren ogrodów działkowych, teren infrastruktury technicznej	teren rolnictwa z zakazem zabudowy, teren usług, teren zieleni naturalnej, teren lasu, teren wód	1	50	15	30
730SZ	strefa wielofunkcyjna z zabudową zagrodową	teren zabudowy zagrodowej, teren produkcji w gospodarstwach rolnych, teren akwakultury i obsługi rybactwa, teren komunikacji, teren zieleni urządzonej, teren ogrodów działkowych, teren infrastruktury technicznej	teren rolnictwa z zakazem zabudowy, teren usług, teren zieleni naturalnej, teren lasu, teren wód	1	50	15	30

oznaczenie	nazwa strefy	profil podstawowy	profil dodatkowy	maks. nadziemna intensywność zabudowy	maks. udział powierzchni zabudowy (%)	maks. wysokość (m)	min. udział powierzchni biologicznie czynnej (%)
731SZ	strefa wielofunkcyjna z zabudową zagrodową	teren zabudowy zagrodowej, teren produkcji w gospodarstwach rolnych, teren akwakultury i obsługi rybactwa, teren komunikacji, teren zieleni urządzonej, teren ogrodów działkowych, teren infrastruktury technicznej	teren rolnictwa z zakazem zabudowy, teren usług, teren zieleni naturalnej, teren lasu, teren wód	1	50	15	30
732SZ	strefa wielofunkcyjna z zabudową zagrodową	teren zabudowy zagrodowej, teren produkcji w gospodarstwach rolnych, teren akwakultury i obsługi rybactwa, teren komunikacji, teren zieleni urządzonej, teren ogrodów działkowych, teren infrastruktury technicznej	teren rolnictwa z zakazem zabudowy, teren usług, teren zieleni naturalnej, teren lasu, teren wód	1	50	15	30
733SZ	strefa wielofunkcyjna z zabudową zagrodową	teren zabudowy zagrodowej, teren produkcji w gospodarstwach rolnych, teren akwakultury i obsługi rybactwa, teren komunikacji, teren zieleni urządzonej, teren ogrodów działkowych, teren infrastruktury technicznej	teren rolnictwa z zakazem zabudowy, teren usług, teren zieleni naturalnej, teren lasu, teren wód	1	50	15	30
734SZ	strefa wielofunkcyjna z zabudową zagrodową	teren zabudowy zagrodowej, teren produkcji w gospodarstwach rolnych, teren akwakultury i obsługi rybactwa, teren komunikacji, teren zieleni urządzonej, teren ogrodów działkowych, teren infrastruktury technicznej	teren rolnictwa z zakazem zabudowy, teren usług, teren zieleni naturalnej, teren lasu, teren wód	1	50	15	30
735SZ	strefa wielofunkcyjna z	teren zabudowy zagrodowej,	teren rolnictwa z	1	50	15	30

oznaczenie	nazwa strefy	profil podstawowy	profil dodatkowy	maks. nadziemna intensywność zabudowy	maks. udział powierzchni zabudowy (%)	maks. wysokość (m)	min. udział powierzchni biologicznie czynnej (%)
	zabudową zagrodową	teren produkcji w gospodarstwach rolnych, teren akwakultury i obsługi rybactwa, teren komunikacji, teren zieleni urządzonej, teren ogrodów działkowych, teren infrastruktury technicznej	zakazem zabudowy, teren usług, teren zieleni naturalnej, teren lasu, teren wód				
736SZ	strefa wielofunkcyjna z zabudową zagrodową	teren zabudowy zagrodowej, teren produkcji w gospodarstwach rolnych, teren akwakultury i obsługi rybactwa, teren komunikacji, teren zieleni urządzonej, teren ogrodów działkowych, teren infrastruktury technicznej	teren rolnictwa z zakazem zabudowy, teren usług, teren zieleni naturalnej, teren lasu, teren wód	1	50	15	30
737SZ	strefa wielofunkcyjna z zabudową zagrodową	teren zabudowy zagrodowej, teren produkcji w gospodarstwach rolnych, teren akwakultury i obsługi rybactwa, teren komunikacji, teren zieleni urządzonej, teren ogrodów działkowych, teren infrastruktury technicznej	teren rolnictwa z zakazem zabudowy, teren usług, teren zieleni naturalnej, teren lasu, teren wód	1	50	15	30
738SZ	strefa wielofunkcyjna z zabudową zagrodową	teren zabudowy zagrodowej, teren produkcji w gospodarstwach rolnych, teren akwakultury i obsługi rybactwa, teren komunikacji, teren zieleni urządzonej, teren ogrodów działkowych, teren infrastruktury technicznej	teren rolnictwa z zakazem zabudowy, teren usług, teren zieleni naturalnej, teren lasu, teren wód	1	50	15	30
739SZ	strefa wielofunkcyjna z zabudową zagrodową	teren zabudowy zagrodowej, teren produkcji w gospodar-	teren rolnictwa z zakazem zabudo-	1	50	15	30

oznaczenie	nazwa strefy	profil podstawowy	profil dodatkowy	maks. nadziemna intensywność zabudowy	maks. udział powierzchni zabudowy (%)	maks. wysokość (m)	min. udział powierzchni biologicznie czynnej (%)
		stwach rolnych, teren akwakultury i obsługi rybactwa, teren komunikacji, teren zieleni urządzonej, teren ogrodów działkowych, teren infrastruktury technicznej	wy, teren usług, teren zieleni naturalnej, teren lasu, teren wód				
740SZ	strefa wielofunkcyjna z zabudową zagrodową	teren zabudowy zagrodowej, teren produkcji w gospodarstwach rolnych, teren akwakultury i obsługi rybactwa, teren komunikacji, teren zieleni urządzonej, teren ogrodów działkowych, teren infrastruktury technicznej	teren rolnictwa z zakazem zabudowy, teren usług, teren zieleni naturalnej, teren lasu, teren wód	1	50	15	30
741SZ	strefa wielofunkcyjna z zabudową zagrodową	teren zabudowy zagrodowej, teren produkcji w gospodarstwach rolnych, teren akwakultury i obsługi rybactwa, teren komunikacji, teren zieleni urządzonej, teren ogrodów działkowych, teren infrastruktury technicznej	teren rolnictwa z zakazem zabudowy, teren usług, teren zieleni naturalnej, teren lasu, teren wód	1	50	15	30
742SZ	strefa wielofunkcyjna z zabudową zagrodową	teren zabudowy zagrodowej, teren produkcji w gospodarstwach rolnych, teren akwakultury i obsługi rybactwa, teren komunikacji, teren zieleni urządzonej, teren ogrodów działkowych, teren infrastruktury technicznej	teren rolnictwa z zakazem zabudowy, teren usług, teren zieleni naturalnej, teren lasu, teren wód	1	50	15	30
743SZ	strefa wielofunkcyjna z zabudową zagrodową	teren zabudowy zagrodowej, teren produkcji w gospodarstwach rolnych, teren akwa-	teren rolnictwa z zakazem zabudowy, teren usług,	1	50	15	30

oznaczenie	nazwa strefy	profil podstawowy	profil dodatkowy	maks. nadziemna intensywność zabudowy	maks. udział powierzchni zabudowy (%)	maks. wysokość (m)	min. udział powierzchni biologicznie czynnej (%)
		kultury i obsługi rybactwa, teren komunikacji, teren zieleni urządzonej, teren ogrodów działkowych, teren infrastruktury technicznej	teren zieleni naturalnej, teren lasu, teren wód				
744SZ	strefa wielofunkcyjna z zabudową zagrodową	teren zabudowy zagrodowej, teren produkcji w gospodarstwach rolnych, teren akwakultury i obsługi rybactwa, teren komunikacji, teren zieleni urządzonej, teren ogrodów działkowych, teren infrastruktury technicznej	teren rolnictwa z zakazem zabudowy, teren usług, teren zieleni naturalnej, teren lasu, teren wód	1	50	15	30
745SZ	strefa wielofunkcyjna z zabudową zagrodową	teren zabudowy zagrodowej, teren produkcji w gospodarstwach rolnych, teren akwakultury i obsługi rybactwa, teren komunikacji, teren zieleni urządzonej, teren ogrodów działkowych, teren infrastruktury technicznej	teren rolnictwa z zakazem zabudowy, teren usług, teren zieleni naturalnej, teren lasu, teren wód	1	50	15	30
746SZ	strefa wielofunkcyjna z zabudową zagrodową	teren zabudowy zagrodowej, teren produkcji w gospodarstwach rolnych, teren akwakultury i obsługi rybactwa, teren komunikacji, teren zieleni urządzonej, teren ogrodów działkowych, teren infrastruktury technicznej	teren rolnictwa z zakazem zabudowy, teren usług, teren zieleni naturalnej, teren lasu, teren wód	1	50	15	30
747SZ	strefa wielofunkcyjna z zabudową zagrodową	teren zabudowy zagrodowej, teren produkcji w gospodarstwach rolnych, teren akwakultury i obsługi rybactwa,	teren rolnictwa z zakazem zabudowy, teren usług, teren zieleni natu-	1	50	15	30

oznaczenie	nazwa strefy	profil podstawowy	profil dodatkowy	maks. nadziemna intensywność zabudowy	maks. udział powierzchni zabudowy (%)	maks. wysokość (m)	min. udział powierzchni biologicznie czynnej (%)
		teren komunikacji, teren zieleni urządzonej, teren ogrodów działkowych, teren infrastruktury technicznej	ralnej, teren lasu, teren wód				
748SZ	strefa wielofunkcyjna z zabudową zagrodową	teren zabudowy zagrodowej, teren produkcji w gospodarstwach rolnych, teren akwakultury i obsługi rybactwa, teren komunikacji, teren zieleni urządzonej, teren ogrodów działkowych, teren infrastruktury technicznej	teren rolnictwa z zakazem zabudowy, teren usług, teren zieleni naturalnej, teren lasu, teren wód	1	50	15	30
749SZ	strefa wielofunkcyjna z zabudową zagrodową	teren zabudowy zagrodowej, teren produkcji w gospodarstwach rolnych, teren akwakultury i obsługi rybactwa, teren komunikacji, teren zieleni urządzonej, teren ogrodów działkowych, teren infrastruktury technicznej	teren rolnictwa z zakazem zabudowy, teren usług, teren zieleni naturalnej, teren lasu, teren wód	1	50	15	30
750SZ	strefa wielofunkcyjna z zabudową zagrodową	teren zabudowy zagrodowej, teren produkcji w gospodarstwach rolnych, teren akwakultury i obsługi rybactwa, teren komunikacji, teren zieleni urządzonej, teren ogrodów działkowych, teren infrastruktury technicznej	teren rolnictwa z zakazem zabudowy, teren usług, teren zieleni naturalnej, teren lasu, teren wód	1	50	15	30
751SZ	strefa wielofunkcyjna z zabudową zagrodową	teren zabudowy zagrodowej, teren produkcji w gospodarstwach rolnych, teren akwakultury i obsługi rybactwa, teren komunikacji, teren zie-	teren rolnictwa z zakazem zabudowy, teren usług, teren zieleni naturalnej, teren lasu,	1	50	15	30

oznaczenie	nazwa strefy	profil podstawowy	profil dodatkowy	maks. nadziemna intensywność zabudowy	maks. udział powierzchni zabudowy (%)	maks. wysokość (m)	min. udział powierzchni biologicznie czynnej (%)
		leni urządzonej, teren ogrodów działkowych, teren infrastruktury technicznej	teren wód				
752SZ	strefa wielofunkcyjna z zabudową zagrodową	teren zabudowy zagrodowej, teren produkcji w gospodarstwach rolnych, teren akwakultury i obsługi rybactwa, teren komunikacji, teren zieleni urządzonej, teren ogrodów działkowych, teren infrastruktury technicznej	teren rolnictwa z zakazem zabudowy, teren usług, teren zieleni naturalnej, teren lasu, teren wód	1	50	15	30
753SZ	strefa wielofunkcyjna z zabudową zagrodową	teren zabudowy zagrodowej, teren produkcji w gospodarstwach rolnych, teren akwakultury i obsługi rybactwa, teren komunikacji, teren zieleni urządzonej, teren ogrodów działkowych, teren infrastruktury technicznej	teren rolnictwa z zakazem zabudowy, teren usług, teren zieleni naturalnej, teren lasu, teren wód	1	50	15	30
754SZ	strefa wielofunkcyjna z zabudową zagrodową	teren zabudowy zagrodowej, teren produkcji w gospodarstwach rolnych, teren akwakultury i obsługi rybactwa, teren komunikacji, teren zieleni urządzonej, teren ogrodów działkowych, teren infrastruktury technicznej	teren rolnictwa z zakazem zabudowy, teren usług, teren zieleni naturalnej, teren lasu, teren wód	1	50	15	30
755SZ	strefa wielofunkcyjna z zabudową zagrodową	teren zabudowy zagrodowej, teren produkcji w gospodarstwach rolnych, teren akwakultury i obsługi rybactwa, teren komunikacji, teren zieleni urządzonej, teren ogro-	teren rolnictwa z zakazem zabudowy, teren usług, teren zieleni naturalnej, teren lasu, teren wód	1	50	15	30

oznaczenie	nazwa strefy	profil podstawowy	profil dodatkowy	maks. nadziemna intensywność zabudowy	maks. udział powierzchni zabudowy (%)	maks. wysokość (m)	min. udział powierzchni biologicznie czynnej (%)
		dów działkowych, teren infrastruktury technicznej					
756SZ	strefa wielofunkcyjna z zabudową zagrodową	teren zabudowy zagrodowej, teren produkcji w gospodarstwach rolnych, teren akwakultury i obsługi rybactwa, teren komunikacji, teren zieleni urządzonej, teren ogrodów działkowych, teren infrastruktury technicznej	teren rolnictwa z zakazem zabudowy, teren usług, teren zieleni naturalnej, teren lasu, teren wód	1	50	15	30
757SZ	strefa wielofunkcyjna z zabudową zagrodową	teren zabudowy zagrodowej, teren produkcji w gospodarstwach rolnych, teren akwakultury i obsługi rybactwa, teren komunikacji, teren zieleni urządzonej, teren ogrodów działkowych, teren infrastruktury technicznej	teren rolnictwa z zakazem zabudowy, teren usług, teren zieleni naturalnej, teren lasu, teren wód	1	50	15	30
758SZ	strefa wielofunkcyjna z zabudową zagrodową	teren zabudowy zagrodowej, teren produkcji w gospodarstwach rolnych, teren akwakultury i obsługi rybactwa, teren komunikacji, teren zieleni urządzonej, teren ogrodów działkowych, teren infrastruktury technicznej	teren rolnictwa z zakazem zabudowy, teren usług, teren zieleni naturalnej, teren lasu, teren wód	1	50	15	30
759SZ	strefa wielofunkcyjna z zabudową zagrodową	teren zabudowy zagrodowej, teren produkcji w gospodarstwach rolnych, teren akwakultury i obsługi rybactwa, teren komunikacji, teren zieleni urządzonej, teren ogrodów działkowych, teren infra-	teren rolnictwa z zakazem zabudowy, teren usług, teren zieleni naturalnej, teren lasu, teren wód	1	50	15	30

oznaczenie	nazwa strefy	profil podstawowy	profil dodatkowy	maks. nadziemna intensywność zabudowy	maks. udział powierzchni zabudowy (%)	maks. wysokość (m)	min. udział powierzchni biologicznie czynnej (%)
		struktury technicznej					
760SZ	strefa wielofunkcyjna z zabudową zagrodową	teren zabudowy zagrodowej, teren produkcji w gospodarstwach rolnych, teren akwakultury i obsługi rybactwa, teren komunikacji, teren zieleni urządzonej, teren ogrodów działkowych, teren infrastruktury technicznej	teren rolnictwa z zakazem zabudowy, teren usług, teren zieleni naturalnej, teren lasu, teren wód	1	50	15	30
761SZ	strefa wielofunkcyjna z zabudową zagrodową	teren zabudowy zagrodowej, teren produkcji w gospodarstwach rolnych, teren akwakultury i obsługi rybactwa, teren komunikacji, teren zieleni urządzonej, teren ogrodów działkowych, teren infrastruktury technicznej	teren rolnictwa z zakazem zabudowy, teren usług, teren zieleni naturalnej, teren lasu, teren wód	1	50	15	30
762SZ	strefa wielofunkcyjna z zabudową zagrodową	teren zabudowy zagrodowej, teren produkcji w gospodarstwach rolnych, teren akwakultury i obsługi rybactwa, teren komunikacji, teren zieleni urządzonej, teren ogrodów działkowych, teren infrastruktury technicznej	teren rolnictwa z zakazem zabudowy, teren usług, teren zieleni naturalnej, teren lasu, teren wód	1	50	15	30
763SZ	strefa wielofunkcyjna z zabudową zagrodową	teren zabudowy zagrodowej, teren produkcji w gospodarstwach rolnych, teren akwakultury i obsługi rybactwa, teren komunikacji, teren zieleni urządzonej, teren ogrodów działkowych, teren infrastruktury technicznej	teren rolnictwa z zakazem zabudowy, teren usług, teren zieleni naturalnej, teren lasu, teren wód	1	50	15	30

oznaczenie	nazwa strefy	profil podstawowy	profil dodatkowy	maks. nadziemna intensywność zabudowy	maks. udział powierzchni zabudowy (%)	maks. wysokość (m)	min. udział powierzchni biologicznie czynnej (%)
764SZ	strefa wielofunkcyjna z zabudową zagrodową	teren zabudowy zagrodowej, teren produkcji w gospodarstwach rolnych, teren akwakultury i obsługi rybactwa, teren komunikacji, teren zieleni urządzonej, teren ogrodów działkowych, teren infrastruktury technicznej	teren rolnictwa z zakazem zabudowy, teren usług, teren zieleni naturalnej, teren lasu, teren wód	1	50	15	30
765SZ	strefa wielofunkcyjna z zabudową zagrodową	teren zabudowy zagrodowej, teren produkcji w gospodarstwach rolnych, teren akwakultury i obsługi rybactwa, teren komunikacji, teren zieleni urządzonej, teren ogrodów działkowych, teren infrastruktury technicznej	teren rolnictwa z zakazem zabudowy, teren usług, teren zieleni naturalnej, teren lasu, teren wód	1	50	15	30
766SZ	strefa wielofunkcyjna z zabudową zagrodową	teren zabudowy zagrodowej, teren produkcji w gospodarstwach rolnych, teren akwakultury i obsługi rybactwa, teren komunikacji, teren zieleni urządzonej, teren ogrodów działkowych, teren infrastruktury technicznej	teren rolnictwa z zakazem zabudowy, teren usług, teren zieleni naturalnej, teren lasu, teren wód	1	50	15	30
767SZ	strefa wielofunkcyjna z zabudową zagrodową	teren zabudowy zagrodowej, teren produkcji w gospodarstwach rolnych, teren akwakultury i obsługi rybactwa, teren komunikacji, teren zieleni urządzonej, teren ogrodów działkowych, teren infrastruktury technicznej	teren rolnictwa z zakazem zabudowy, teren usług, teren zieleni naturalnej, teren lasu, teren wód	1	50	15	30
768SZ	strefa wielofunkcyjna z	teren zabudowy zagrodowej,	teren rolnictwa z	1	50	15	30

oznaczenie	nazwa strefy	profil podstawowy	profil dodatkowy	maks. nadziemna intensywność zabudowy	maks. udział powierzchni zabudowy (%)	maks. wysokość (m)	min. udział powierzchni biologicznie czynnej (%)
	zabudową zagrodową	teren produkcji w gospodarstwach rolnych, teren akwakultury i obsługi rybactwa, teren komunikacji, teren zieleni urządzonej, teren ogrodów działkowych, teren infrastruktury technicznej	zakazem zabudowy, teren usług, teren zieleni naturalnej, teren lasu, teren wód				
769SZ	strefa wielofunkcyjna z zabudową zagrodową	teren zabudowy zagrodowej, teren produkcji w gospodarstwach rolnych, teren akwakultury i obsługi rybactwa, teren komunikacji, teren zieleni urządzonej, teren ogrodów działkowych, teren infrastruktury technicznej	teren rolnictwa z zakazem zabudowy, teren usług, teren zieleni naturalnej, teren lasu, teren wód	1	50	15	30
770SZ	strefa wielofunkcyjna z zabudową zagrodową	teren zabudowy zagrodowej, teren produkcji w gospodarstwach rolnych, teren akwakultury i obsługi rybactwa, teren komunikacji, teren zieleni urządzonej, teren ogrodów działkowych, teren infrastruktury technicznej	teren rolnictwa z zakazem zabudowy, teren usług, teren zieleni naturalnej, teren lasu, teren wód	1	50	15	30
771SZ	strefa wielofunkcyjna z zabudową zagrodową	teren zabudowy zagrodowej, teren produkcji w gospodarstwach rolnych, teren akwakultury i obsługi rybactwa, teren komunikacji, teren zieleni urządzonej, teren ogrodów działkowych, teren infrastruktury technicznej	teren rolnictwa z zakazem zabudowy, teren usług, teren zieleni naturalnej, teren lasu, teren wód	1	50	15	30
772SZ	strefa wielofunkcyjna z zabudową zagrodową	teren zabudowy zagrodowej, teren produkcji w gospodar-	teren rolnictwa z zakazem zabudo-	1	50	15	30

oznaczenie	nazwa strefy	profil podstawowy	profil dodatkowy	maks. nadziemna intensywność zabudowy	maks. udział powierzchni zabudowy (%)	maks. wysokość (m)	min. udział powierzchni biologicznie czynnej (%)
		stwach rolnych, teren akwakultury i obsługi rybactwa, teren komunikacji, teren zieleni urządzonej, teren ogrodów działkowych, teren infrastruktury technicznej	wy, teren usług, teren zieleni naturalnej, teren lasu, teren wód				
773SZ	strefa wielofunkcyjna z zabudową zagrodową	teren zabudowy zagrodowej, teren produkcji w gospodarstwach rolnych, teren akwakultury i obsługi rybactwa, teren komunikacji, teren zieleni urządzonej, teren ogrodów działkowych, teren infrastruktury technicznej	teren rolnictwa z zakazem zabudowy, teren usług, teren zieleni naturalnej, teren lasu, teren wód	1	50	15	30
774SZ	strefa wielofunkcyjna z zabudową zagrodową	teren zabudowy zagrodowej, teren produkcji w gospodarstwach rolnych, teren akwakultury i obsługi rybactwa, teren komunikacji, teren zieleni urządzonej, teren ogrodów działkowych, teren infrastruktury technicznej	teren rolnictwa z zakazem zabudowy, teren usług, teren zieleni naturalnej, teren lasu, teren wód	1	50	15	30
775SZ	strefa wielofunkcyjna z zabudową zagrodową	teren zabudowy zagrodowej, teren produkcji w gospodarstwach rolnych, teren akwakultury i obsługi rybactwa, teren komunikacji, teren zieleni urządzonej, teren ogrodów działkowych, teren infrastruktury technicznej	teren rolnictwa z zakazem zabudowy, teren usług, teren zieleni naturalnej, teren lasu, teren wód	1	50	15	30
776SZ	strefa wielofunkcyjna z zabudową zagrodową	teren zabudowy zagrodowej, teren produkcji w gospodarstwach rolnych, teren akwa-	teren rolnictwa z zakazem zabudowy, teren usług,	1	50	15	30

oznaczenie	nazwa strefy	profil podstawowy	profil dodatkowy	maks. nadziemna intensywność zabudowy	maks. udział powierzchni zabudowy (%)	maks. wysokość (m)	min. udział powierzchni biologicznie czynnej (%)
		kultury i obsługi rybactwa, teren komunikacji, teren zieleni urządzonej, teren ogrodów działkowych, teren infrastruktury technicznej	teren zieleni naturalnej, teren lasu, teren wód				
777SZ	strefa wielofunkcyjna z zabudową zagrodową	teren zabudowy zagrodowej, teren produkcji w gospodarstwach rolnych, teren akwakultury i obsługi rybactwa, teren komunikacji, teren zieleni urządzonej, teren ogrodów działkowych, teren infrastruktury technicznej	teren rolnictwa z zakazem zabudowy, teren usług, teren zieleni naturalnej, teren lasu, teren wód	1	50	15	30
778SZ	strefa wielofunkcyjna z zabudową zagrodową	teren zabudowy zagrodowej, teren produkcji w gospodarstwach rolnych, teren akwakultury i obsługi rybactwa, teren komunikacji, teren zieleni urządzonej, teren ogrodów działkowych, teren infrastruktury technicznej	teren rolnictwa z zakazem zabudowy, teren usług, teren zieleni naturalnej, teren lasu, teren wód	1	50	15	30
779SZ	strefa wielofunkcyjna z zabudową zagrodową	teren zabudowy zagrodowej, teren produkcji w gospodarstwach rolnych, teren akwakultury i obsługi rybactwa, teren komunikacji, teren zieleni urządzonej, teren ogrodów działkowych, teren infrastruktury technicznej	teren rolnictwa z zakazem zabudowy, teren usług, teren zieleni naturalnej, teren lasu, teren wód	1	50	15	30
780SZ	strefa wielofunkcyjna z zabudową zagrodową	teren zabudowy zagrodowej, teren produkcji w gospodarstwach rolnych, teren akwakultury i obsługi rybactwa,	teren rolnictwa z zakazem zabudowy, teren usług, teren zieleni natu-	1	50	15	30

oznaczenie	nazwa strefy	profil podstawowy	profil dodatkowy	maks. nadziemna intensywność zabudowy	maks. udział powierzchni zabudowy (%)	maks. wysokość (m)	min. udział powierzchni biologicznie czynnej (%)
		teren komunikacji, teren zieleni urządzonej, teren ogrodów działkowych, teren infrastruktury technicznej	ralnej, teren lasu, teren wód				
781SZ	strefa wielofunkcyjna z zabudową zagrodową	teren zabudowy zagrodowej, teren produkcji w gospodarstwach rolnych, teren akwakultury i obsługi rybactwa, teren komunikacji, teren zieleni urządzonej, teren ogrodów działkowych, teren infrastruktury technicznej	teren rolnictwa z zakazem zabudowy, teren usług, teren zieleni naturalnej, teren lasu, teren wód	1	50	15	30
782SZ	strefa wielofunkcyjna z zabudową zagrodową	teren zabudowy zagrodowej, teren produkcji w gospodarstwach rolnych, teren akwakultury i obsługi rybactwa, teren komunikacji, teren zieleni urządzonej, teren ogrodów działkowych, teren infrastruktury technicznej	teren rolnictwa z zakazem zabudowy, teren usług, teren zieleni naturalnej, teren lasu, teren wód	1	50	15	30
783SZ	strefa wielofunkcyjna z zabudową zagrodową	teren zabudowy zagrodowej, teren produkcji w gospodarstwach rolnych, teren akwakultury i obsługi rybactwa, teren komunikacji, teren zieleni urządzonej, teren ogrodów działkowych, teren infrastruktury technicznej	teren rolnictwa z zakazem zabudowy, teren usług, teren zieleni naturalnej, teren lasu, teren wód	1	50	15	30
784SZ	strefa wielofunkcyjna z zabudową zagrodową	teren zabudowy zagrodowej, teren produkcji w gospodarstwach rolnych, teren akwakultury i obsługi rybactwa, teren komunikacji, teren zie-	teren rolnictwa z zakazem zabudowy, teren usług, teren zieleni naturalnej, teren lasu,	1	50	15	30

oznaczenie	nazwa strefy	profil podstawowy	profil dodatkowy	maks. nadziemna intensywność zabudowy	maks. udział powierzchni zabudowy (%)	maks. wysokość (m)	min. udział powierzchni biologicznie czynnej (%)
		leni urządzonej, teren ogrodów działkowych, teren infrastruktury technicznej	teren wód				
785SZ	strefa wielofunkcyjna z zabudową zagrodową	teren zabudowy zagrodowej, teren produkcji w gospodarstwach rolnych, teren akwakultury i obsługi rybactwa, teren komunikacji, teren zieleni urządzonej, teren ogrodów działkowych, teren infrastruktury technicznej	teren rolnictwa z zakazem zabudowy, teren usług, teren zieleni naturalnej, teren lasu, teren wód	1	50	15	30
786SZ	strefa wielofunkcyjna z zabudową zagrodową	teren zabudowy zagrodowej, teren produkcji w gospodarstwach rolnych, teren akwakultury i obsługi rybactwa, teren komunikacji, teren zieleni urządzonej, teren ogrodów działkowych, teren infrastruktury technicznej	teren rolnictwa z zakazem zabudowy, teren usług, teren zieleni naturalnej, teren lasu, teren wód	1	50	15	30
787SZ	strefa wielofunkcyjna z zabudową zagrodową	teren zabudowy zagrodowej, teren produkcji w gospodarstwach rolnych, teren akwakultury i obsługi rybactwa, teren komunikacji, teren zieleni urządzonej, teren ogrodów działkowych, teren infrastruktury technicznej	teren rolnictwa z zakazem zabudowy, teren usług, teren zieleni naturalnej, teren lasu, teren wód	1	50	15	30
788SZ	strefa wielofunkcyjna z zabudową zagrodową	teren zabudowy zagrodowej, teren produkcji w gospodarstwach rolnych, teren akwakultury i obsługi rybactwa, teren komunikacji, teren zieleni urządzonej, teren ogro-	teren rolnictwa z zakazem zabudowy, teren usług, teren zieleni naturalnej, teren lasu, teren wód	1	50	15	30

oznaczenie	nazwa strefy	profil podstawowy	profil dodatkowy	maks. nadziemna intensywność zabudowy	maks. udział powierzchni zabudowy (%)	maks. wysokość (m)	min. udział powierzchni biologicznie czynnej (%)
		dów działkowych, teren infrastruktury technicznej					
789SZ	strefa wielofunkcyjna z zabudową zagrodową	teren zabudowy zagrodowej, teren produkcji w gospodarstwach rolnych, teren akwakultury i obsługi rybactwa, teren komunikacji, teren zieleni urządzonej, teren ogrodów działkowych, teren infrastruktury technicznej	teren rolnictwa z zakazem zabudowy, teren usług, teren zieleni naturalnej, teren lasu, teren wód	1	50	15	30
790SZ	strefa wielofunkcyjna z zabudową zagrodową	teren zabudowy zagrodowej, teren produkcji w gospodarstwach rolnych, teren akwakultury i obsługi rybactwa, teren komunikacji, teren zieleni urządzonej, teren ogrodów działkowych, teren infrastruktury technicznej	teren rolnictwa z zakazem zabudowy, teren usług, teren zieleni naturalnej, teren lasu, teren wód	1	50	15	30
791SZ	strefa wielofunkcyjna z zabudową zagrodową	teren zabudowy zagrodowej, teren produkcji w gospodarstwach rolnych, teren akwakultury i obsługi rybactwa, teren komunikacji, teren zieleni urządzonej, teren ogrodów działkowych, teren infrastruktury technicznej	teren rolnictwa z zakazem zabudowy, teren usług, teren zieleni naturalnej, teren lasu, teren wód	1	50	15	30
792SZ	strefa wielofunkcyjna z zabudową zagrodową	teren zabudowy zagrodowej, teren produkcji w gospodarstwach rolnych, teren akwakultury i obsługi rybactwa, teren komunikacji, teren zieleni urządzonej, teren ogrodów działkowych, teren infra-	teren rolnictwa z zakazem zabudowy, teren usług, teren zieleni naturalnej, teren lasu, teren wód	1	50	15	30

oznaczenie	nazwa strefy	profil podstawowy	profil dodatkowy	maks. nadziemna intensywność zabudowy	maks. udział powierzchni zabudowy (%)	maks. wysokość (m)	min. udział powierzchni biologicznie czynnej (%)
		struktury technicznej					
793SZ	strefa wielofunkcyjna z zabudową zagrodową	teren zabudowy zagrodowej, teren produkcji w gospodarstwach rolnych, teren akwakultury i obsługi rybactwa, teren komunikacji, teren zieleni urządzonej, teren ogrodów działkowych, teren infrastruktury technicznej	teren rolnictwa z zakazem zabudowy, teren usług, teren zieleni naturalnej, teren lasu, teren wód	1	50	15	30
794SZ	strefa wielofunkcyjna z zabudową zagrodową	teren zabudowy zagrodowej, teren produkcji w gospodarstwach rolnych, teren akwakultury i obsługi rybactwa, teren komunikacji, teren zieleni urządzonej, teren ogrodów działkowych, teren infrastruktury technicznej	teren rolnictwa z zakazem zabudowy, teren usług, teren zieleni naturalnej, teren lasu, teren wód	1	50	15	30
795SZ	strefa wielofunkcyjna z zabudową zagrodową	teren zabudowy zagrodowej, teren produkcji w gospodarstwach rolnych, teren akwakultury i obsługi rybactwa, teren komunikacji, teren zieleni urządzonej, teren ogrodów działkowych, teren infrastruktury technicznej	teren rolnictwa z zakazem zabudowy, teren usług, teren zieleni naturalnej, teren lasu, teren wód	1	50	15	30
796SZ	strefa wielofunkcyjna z zabudową zagrodową	teren zabudowy zagrodowej, teren produkcji w gospodarstwach rolnych, teren akwakultury i obsługi rybactwa, teren komunikacji, teren zieleni urządzonej, teren ogrodów działkowych, teren infrastruktury technicznej	teren rolnictwa z zakazem zabudowy, teren usług, teren zieleni naturalnej, teren lasu, teren wód	1	50	15	30

oznaczenie	nazwa strefy	profil podstawowy	profil dodatkowy	maks. nadziemna intensywność zabudowy	maks. udział powierzchni zabudowy (%)	maks. wysokość (m)	min. udział powierzchni biologicznie czynnej (%)
797SZ	strefa wielofunkcyjna z zabudową zagrodową	teren zabudowy zagrodowej, teren produkcji w gospodarstwach rolnych, teren akwakultury i obsługi rybactwa, teren komunikacji, teren zieleni urządzonej, teren ogrodów działkowych, teren infrastruktury technicznej	teren rolnictwa z zakazem zabudowy, teren usług, teren zieleni naturalnej, teren lasu, teren wód	1	50	15	30
798SZ	strefa wielofunkcyjna z zabudową zagrodową	teren zabudowy zagrodowej, teren produkcji w gospodarstwach rolnych, teren akwakultury i obsługi rybactwa, teren komunikacji, teren zieleni urządzonej, teren ogrodów działkowych, teren infrastruktury technicznej	teren rolnictwa z zakazem zabudowy, teren usług, teren zieleni naturalnej, teren lasu, teren wód	1	50	15	30
799SZ	strefa wielofunkcyjna z zabudową zagrodową	teren zabudowy zagrodowej, teren produkcji w gospodarstwach rolnych, teren akwakultury i obsługi rybactwa, teren komunikacji, teren zieleni urządzonej, teren ogrodów działkowych, teren infrastruktury technicznej	teren rolnictwa z zakazem zabudowy, teren usług, teren zieleni naturalnej, teren lasu, teren wód	1	50	15	30
800SZ	strefa wielofunkcyjna z zabudową zagrodową	teren zabudowy zagrodowej, teren produkcji w gospodarstwach rolnych, teren akwakultury i obsługi rybactwa, teren komunikacji, teren zieleni urządzonej, teren ogrodów działkowych, teren infrastruktury technicznej	teren rolnictwa z zakazem zabudowy, teren usług, teren zieleni naturalnej, teren lasu, teren wód	1	50	15	30
801SZ	strefa wielofunkcyjna z	teren zabudowy zagrodowej,	teren rolnictwa z	1	50	15	30

oznaczenie	nazwa strefy	profil podstawowy	profil dodatkowy	maks. nadziemna intensywność zabudowy	maks. udział powierzchni zabudowy (%)	maks. wysokość (m)	min. udział powierzchni biologicznie czynnej (%)
	zabudową zagrodową	teren produkcji w gospodarstwach rolnych, teren akwakultury i obsługi rybactwa, teren komunikacji, teren zieleni urządzonej, teren ogrodów działkowych, teren infrastruktury technicznej	zakazem zabudowy, teren usług, teren zieleni naturalnej, teren lasu, teren wód				
802SZ	strefa wielofunkcyjna z zabudową zagrodową	teren zabudowy zagrodowej, teren produkcji w gospodarstwach rolnych, teren akwakultury i obsługi rybactwa, teren komunikacji, teren zieleni urządzonej, teren ogrodów działkowych, teren infrastruktury technicznej	teren rolnictwa z zakazem zabudowy, teren usług, teren zieleni naturalnej, teren lasu, teren wód	1	50	15	30
803SZ	strefa wielofunkcyjna z zabudową zagrodową	teren zabudowy zagrodowej, teren produkcji w gospodarstwach rolnych, teren akwakultury i obsługi rybactwa, teren komunikacji, teren zieleni urządzonej, teren ogrodów działkowych, teren infrastruktury technicznej	teren rolnictwa z zakazem zabudowy, teren usług, teren zieleni naturalnej, teren lasu, teren wód	1	50	15	30
804SZ	strefa wielofunkcyjna z zabudową zagrodową	teren zabudowy zagrodowej, teren produkcji w gospodarstwach rolnych, teren akwakultury i obsługi rybactwa, teren komunikacji, teren zieleni urządzonej, teren ogrodów działkowych, teren infrastruktury technicznej	teren rolnictwa z zakazem zabudowy, teren usług, teren zieleni naturalnej, teren lasu, teren wód	1	50	15	30
805SZ	strefa wielofunkcyjna z zabudową zagrodową	teren zabudowy zagrodowej, teren produkcji w gospodar-	teren rolnictwa z zakazem zabudo-	1	50	15	30

oznaczenie	nazwa strefy	profil podstawowy	profil dodatkowy	maks. nadziemna intensywność zabudowy	maks. udział powierzchni zabudowy (%)	maks. wysokość (m)	min. udział powierzchni biologicznie czynnej (%)
		stwach rolnych, teren akwakultury i obsługi rybactwa, teren komunikacji, teren zieleni urządzonej, teren ogrodów działkowych, teren infrastruktury technicznej	wy, teren usług, teren zieleni naturalnej, teren lasu, teren wód				
806SZ	strefa wielofunkcyjna z zabudową zagrodową	teren zabudowy zagrodowej, teren produkcji w gospodarstwach rolnych, teren akwakultury i obsługi rybactwa, teren komunikacji, teren zieleni urządzonej, teren ogrodów działkowych, teren infrastruktury technicznej	teren rolnictwa z zakazem zabudowy, teren usług, teren zieleni naturalnej, teren lasu, teren wód	1	50	15	30
807SZ	strefa wielofunkcyjna z zabudową zagrodową	teren zabudowy zagrodowej, teren produkcji w gospodarstwach rolnych, teren akwakultury i obsługi rybactwa, teren komunikacji, teren zieleni urządzonej, teren ogrodów działkowych, teren infrastruktury technicznej	teren rolnictwa z zakazem zabudowy, teren usług, teren zieleni naturalnej, teren lasu, teren wód	1	50	15	30
808SZ	strefa wielofunkcyjna z zabudową zagrodową	teren zabudowy zagrodowej, teren produkcji w gospodarstwach rolnych, teren akwakultury i obsługi rybactwa, teren komunikacji, teren zieleni urządzonej, teren ogrodów działkowych, teren infrastruktury technicznej	teren rolnictwa z zakazem zabudowy, teren usług, teren zieleni naturalnej, teren lasu, teren wód	1	50	15	30
809SZ	strefa wielofunkcyjna z zabudową zagrodową	teren zabudowy zagrodowej, teren produkcji w gospodarstwach rolnych, teren akwa-	teren rolnictwa z zakazem zabudowy, teren usług,	1	50	15	30

oznaczenie	nazwa strefy	profil podstawowy	profil dodatkowy	maks. nadziemna intensywność zabudowy	maks. udział powierzchni zabudowy (%)	maks. wysokość (m)	min. udział powierzchni biologicznie czynnej (%)
		kultury i obsługi rybactwa, teren komunikacji, teren zieleni urządzonej, teren ogrodów działkowych, teren infrastruktury technicznej	teren zieleni naturalnej, teren lasu, teren wód				
810SZ	strefa wielofunkcyjna z zabudową zagrodową	teren zabudowy zagrodowej, teren produkcji w gospodarstwach rolnych, teren akwakultury i obsługi rybactwa, teren komunikacji, teren zieleni urządzonej, teren ogrodów działkowych, teren infrastruktury technicznej	teren rolnictwa z zakazem zabudowy, teren usług, teren zieleni naturalnej, teren lasu, teren wód	1	50	15	30
811SZ	strefa wielofunkcyjna z zabudową zagrodową	teren zabudowy zagrodowej, teren produkcji w gospodarstwach rolnych, teren akwakultury i obsługi rybactwa, teren komunikacji, teren zieleni urządzonej, teren ogrodów działkowych, teren infrastruktury technicznej	teren rolnictwa z zakazem zabudowy, teren usług, teren zieleni naturalnej, teren lasu, teren wód	1	50	15	30
812SZ	strefa wielofunkcyjna z zabudową zagrodową	teren zabudowy zagrodowej, teren produkcji w gospodarstwach rolnych, teren akwakultury i obsługi rybactwa, teren komunikacji, teren zieleni urządzonej, teren ogrodów działkowych, teren infrastruktury technicznej	teren rolnictwa z zakazem zabudowy, teren usług, teren zieleni naturalnej, teren lasu, teren wód	1	50	15	30
813SZ	strefa wielofunkcyjna z zabudową zagrodową	teren zabudowy zagrodowej, teren produkcji w gospodarstwach rolnych, teren akwakultury i obsługi rybactwa,	teren rolnictwa z zakazem zabudowy, teren usług, teren zieleni natu-	1	50	15	30

oznaczenie	nazwa strefy	profil podstawowy	profil dodatkowy	maks. nadziemna intensywność zabudowy	maks. udział powierzchni zabudowy (%)	maks. wysokość (m)	min. udział powierzchni biologicznie czynnej (%)
		teren komunikacji, teren zieleni urządzonej, teren ogrodów działkowych, teren infrastruktury technicznej	ralnej, teren lasu, teren wód				
814SZ	strefa wielofunkcyjna z zabudową zagrodową	teren zabudowy zagrodowej, teren produkcji w gospodarstwach rolnych, teren akwakultury i obsługi rybactwa, teren komunikacji, teren zieleni urządzonej, teren ogrodów działkowych, teren infrastruktury technicznej	teren rolnictwa z zakazem zabudowy, teren usług, teren zieleni naturalnej, teren lasu, teren wód	1	50	15	30
815SZ	strefa wielofunkcyjna z zabudową zagrodową	teren zabudowy zagrodowej, teren produkcji w gospodarstwach rolnych, teren akwakultury i obsługi rybactwa, teren komunikacji, teren zieleni urządzonej, teren ogrodów działkowych, teren infrastruktury technicznej	teren rolnictwa z zakazem zabudowy, teren usług, teren zieleni naturalnej, teren lasu, teren wód	1	50	15	30
816SZ	strefa wielofunkcyjna z zabudową zagrodową	teren zabudowy zagrodowej, teren produkcji w gospodarstwach rolnych, teren akwakultury i obsługi rybactwa, teren komunikacji, teren zieleni urządzonej, teren ogrodów działkowych, teren infrastruktury technicznej	teren rolnictwa z zakazem zabudowy, teren usług, teren zieleni naturalnej, teren lasu, teren wód	1	50	15	30
817SZ	strefa wielofunkcyjna z zabudową zagrodową	teren zabudowy zagrodowej, teren produkcji w gospodarstwach rolnych, teren akwakultury i obsługi rybactwa, teren komunikacji, teren zie-	teren rolnictwa z zakazem zabudowy, teren usług, teren zieleni naturalnej, teren lasu,	1	50	15	30

oznaczenie	nazwa strefy	profil podstawowy	profil dodatkowy	maks. nadziemna intensywność zabudowy	maks. udział powierzchni zabudowy (%)	maks. wysokość (m)	min. udział powierzchni biologicznie czynnej (%)
		leni urządzonej, teren ogrodów działkowych, teren infrastruktury technicznej	teren wód				
818SZ	strefa wielofunkcyjna z zabudową zagrodową	teren zabudowy zagrodowej, teren produkcji w gospodarstwach rolnych, teren akwakultury i obsługi rybactwa, teren komunikacji, teren zieleni urządzonej, teren ogrodów działkowych, teren infrastruktury technicznej	teren rolnictwa z zakazem zabudowy, teren usług, teren zieleni naturalnej, teren lasu, teren wód	1	50	15	30
819SZ	strefa wielofunkcyjna z zabudową zagrodową	teren zabudowy zagrodowej, teren produkcji w gospodarstwach rolnych, teren akwakultury i obsługi rybactwa, teren komunikacji, teren zieleni urządzonej, teren ogrodów działkowych, teren infrastruktury technicznej	teren rolnictwa z zakazem zabudowy, teren usług, teren zieleni naturalnej, teren lasu, teren wód	1	50	15	30
820SZ	strefa wielofunkcyjna z zabudową zagrodową	teren zabudowy zagrodowej, teren produkcji w gospodarstwach rolnych, teren akwakultury i obsługi rybactwa, teren komunikacji, teren zieleni urządzonej, teren ogrodów działkowych, teren infrastruktury technicznej	teren rolnictwa z zakazem zabudowy, teren usług, teren zieleni naturalnej, teren lasu, teren wód	1	50	15	30
821SZ	strefa wielofunkcyjna z zabudową zagrodową	teren zabudowy zagrodowej, teren produkcji w gospodarstwach rolnych, teren akwakultury i obsługi rybactwa, teren komunikacji, teren zieleni urządzonej, teren ogro-	teren rolnictwa z zakazem zabudowy, teren usług, teren zieleni naturalnej, teren lasu, teren wód	1	50	15	30

oznaczenie	nazwa strefy	profil podstawowy	profil dodatkowy	maks. nadziemna intensywność zabudowy	maks. udział powierzchni zabudowy (%)	maks. wysokość (m)	min. udział powierzchni biologicznie czynnej (%)
		dów działkowych, teren infrastruktury technicznej					
822SZ	strefa wielofunkcyjna z zabudową zagrodową	teren zabudowy zagrodowej, teren produkcji w gospodarstwach rolnych, teren akwakultury i obsługi rybactwa, teren komunikacji, teren zieleni urządzonej, teren ogrodów działkowych, teren infrastruktury technicznej	teren rolnictwa z zakazem zabudowy, teren usług, teren zieleni naturalnej, teren lasu, teren wód	1	50	15	30
823SZ	strefa wielofunkcyjna z zabudową zagrodową	teren zabudowy zagrodowej, teren produkcji w gospodarstwach rolnych, teren akwakultury i obsługi rybactwa, teren komunikacji, teren zieleni urządzonej, teren ogrodów działkowych, teren infrastruktury technicznej	teren rolnictwa z zakazem zabudowy, teren usług, teren zieleni naturalnej, teren lasu, teren wód	1	50	15	30
824SZ	strefa wielofunkcyjna z zabudową zagrodową	teren zabudowy zagrodowej, teren produkcji w gospodarstwach rolnych, teren akwakultury i obsługi rybactwa, teren komunikacji, teren zieleni urządzonej, teren ogrodów działkowych, teren infrastruktury technicznej	teren rolnictwa z zakazem zabudowy, teren usług, teren zieleni naturalnej, teren lasu, teren wód	1	50	15	30
825SZ	strefa wielofunkcyjna z zabudową zagrodową	teren zabudowy zagrodowej, teren produkcji w gospodarstwach rolnych, teren akwakultury i obsługi rybactwa, teren komunikacji, teren zieleni urządzonej, teren ogrodów działkowych, teren infra-	teren rolnictwa z zakazem zabudowy, teren usług, teren zieleni naturalnej, teren lasu, teren wód	1	50	15	30

oznaczenie	nazwa strefy	profil podstawowy	profil dodatkowy	maks. nadziemna intensywność zabudowy	maks. udział powierzchni zabudowy (%)	maks. wysokość (m)	min. udział powierzchni biologicznie czynnej (%)
		struktury technicznej					
826SZ	strefa wielofunkcyjna z zabudową zagrodową	teren zabudowy zagrodowej, teren produkcji w gospodarstwach rolnych, teren akwakultury i obsługi rybactwa, teren komunikacji, teren zieleni urządzonej, teren ogrodów działkowych, teren infrastruktury technicznej	teren rolnictwa z zakazem zabudowy, teren usług, teren zieleni naturalnej, teren lasu, teren wód	1	50	15	30
827SZ	strefa wielofunkcyjna z zabudową zagrodową	teren zabudowy zagrodowej, teren produkcji w gospodarstwach rolnych, teren akwakultury i obsługi rybactwa, teren komunikacji, teren zieleni urządzonej, teren ogrodów działkowych, teren infrastruktury technicznej	teren rolnictwa z zakazem zabudowy, teren usług, teren zieleni naturalnej, teren lasu, teren wód	1	50	15	30
828SZ	strefa wielofunkcyjna z zabudową zagrodową	teren zabudowy zagrodowej, teren produkcji w gospodarstwach rolnych, teren akwakultury i obsługi rybactwa, teren komunikacji, teren zieleni urządzonej, teren ogrodów działkowych, teren infrastruktury technicznej	teren rolnictwa z zakazem zabudowy, teren usług, teren zieleni naturalnej, teren lasu, teren wód	1	50	15	30
829SZ	strefa wielofunkcyjna z zabudową zagrodową	teren zabudowy zagrodowej, teren produkcji w gospodarstwach rolnych, teren akwakultury i obsługi rybactwa, teren komunikacji, teren zieleni urządzonej, teren ogrodów działkowych, teren infrastruktury technicznej	teren rolnictwa z zakazem zabudowy, teren usług, teren zieleni naturalnej, teren lasu, teren wód	1	50	15	30

oznaczenie	nazwa strefy	profil podstawowy	profil dodatkowy	maks. nadziemna intensywność zabudowy	maks. udział powierzchni zabudowy (%)	maks. wysokość (m)	min. udział powierzchni biologicznie czynnej (%)
830SZ	strefa wielofunkcyjna z zabudową zagrodową	teren zabudowy zagrodowej, teren produkcji w gospodarstwach rolnych, teren akwakultury i obsługi rybactwa, teren komunikacji, teren zieleni urządzonej, teren ogrodów działkowych, teren infrastruktury technicznej	teren rolnictwa z zakazem zabudowy, teren usług, teren zieleni naturalnej, teren lasu, teren wód	1	50	15	30
831SZ	strefa wielofunkcyjna z zabudową zagrodową	teren zabudowy zagrodowej, teren produkcji w gospodarstwach rolnych, teren akwakultury i obsługi rybactwa, teren komunikacji, teren zieleni urządzonej, teren ogrodów działkowych, teren infrastruktury technicznej	teren rolnictwa z zakazem zabudowy, teren usług, teren zieleni naturalnej, teren lasu, teren wód	1	50	15	30
832SZ	strefa wielofunkcyjna z zabudową zagrodową	teren zabudowy zagrodowej, teren produkcji w gospodarstwach rolnych, teren akwakultury i obsługi rybactwa, teren komunikacji, teren zieleni urządzonej, teren ogrodów działkowych, teren infrastruktury technicznej	teren rolnictwa z zakazem zabudowy, teren usług, teren zieleni naturalnej, teren lasu, teren wód	1	50	15	30
833SZ	strefa wielofunkcyjna z zabudową zagrodową	teren zabudowy zagrodowej, teren produkcji w gospodarstwach rolnych, teren akwakultury i obsługi rybactwa, teren komunikacji, teren zieleni urządzonej, teren ogrodów działkowych, teren infrastruktury technicznej	teren rolnictwa z zakazem zabudowy, teren usług, teren zieleni naturalnej, teren lasu, teren wód	1	50	15	30
834SZ	strefa wielofunkcyjna z	teren zabudowy zagrodowej,	teren rolnictwa z	1	50	15	30

oznaczenie	nazwa strefy	profil podstawowy	profil dodatkowy	maks. nadziemna intensywność zabudowy	maks. udział powierzchni zabudowy (%)	maks. wysokość (m)	min. udział powierzchni biologicznie czynnej (%)
	zabudową zagrodową	teren produkcji w gospodarstwach rolnych, teren akwakultury i obsługi rybactwa, teren komunikacji, teren zieleni urządzonej, teren ogrodów działkowych, teren infrastruktury technicznej	zakazem zabudowy, teren usług, teren zieleni naturalnej, teren lasu, teren wód				
835SZ	strefa wielofunkcyjna z zabudową zagrodową	teren zabudowy zagrodowej, teren produkcji w gospodarstwach rolnych, teren akwakultury i obsługi rybactwa, teren komunikacji, teren zieleni urządzonej, teren ogrodów działkowych, teren infrastruktury technicznej	teren rolnictwa z zakazem zabudowy, teren usług, teren zieleni naturalnej, teren lasu, teren wód	1	50	15	30
836SZ	strefa wielofunkcyjna z zabudową zagrodową	teren zabudowy zagrodowej, teren produkcji w gospodarstwach rolnych, teren akwakultury i obsługi rybactwa, teren komunikacji, teren zieleni urządzonej, teren ogrodów działkowych, teren infrastruktury technicznej	teren rolnictwa z zakazem zabudowy, teren usług, teren zieleni naturalnej, teren lasu, teren wód	1	50	15	30
837SZ	strefa wielofunkcyjna z zabudową zagrodową	teren zabudowy zagrodowej, teren produkcji w gospodarstwach rolnych, teren akwakultury i obsługi rybactwa, teren komunikacji, teren zieleni urządzonej, teren ogrodów działkowych, teren infrastruktury technicznej	teren rolnictwa z zakazem zabudowy, teren usług, teren zieleni naturalnej, teren lasu, teren wód	1	50	15	30
838SZ	strefa wielofunkcyjna z zabudową zagrodową	teren zabudowy zagrodowej, teren produkcji w gospodar-	teren rolnictwa z zakazem zabudo-	1	50	15	30

oznaczenie	nazwa strefy	profil podstawowy	profil dodatkowy	maks. nadziemna intensywność zabudowy	maks. udział powierzchni zabudowy (%)	maks. wysokość (m)	min. udział powierzchni biologicznie czynnej (%)
		stwach rolnych, teren akwakultury i obsługi rybactwa, teren komunikacji, teren zieleni urządzonej, teren ogrodów działkowych, teren infrastruktury technicznej	wy, teren usług, teren zieleni naturalnej, teren lasu, teren wód				
839SZ	strefa wielofunkcyjna z zabudową zagrodową	teren zabudowy zagrodowej, teren produkcji w gospodarstwach rolnych, teren akwakultury i obsługi rybactwa, teren komunikacji, teren zieleni urządzonej, teren ogrodów działkowych, teren infrastruktury technicznej	teren rolnictwa z zakazem zabudowy, teren usług, teren zieleni naturalnej, teren lasu, teren wód	1	50	15	30
840SZ	strefa wielofunkcyjna z zabudową zagrodową	teren zabudowy zagrodowej, teren produkcji w gospodarstwach rolnych, teren akwakultury i obsługi rybactwa, teren komunikacji, teren zieleni urządzonej, teren ogrodów działkowych, teren infrastruktury technicznej	teren rolnictwa z zakazem zabudowy, teren usług, teren zieleni naturalnej, teren lasu, teren wód	1	50	15	30
841SZ	strefa wielofunkcyjna z zabudową zagrodową	teren zabudowy zagrodowej, teren produkcji w gospodarstwach rolnych, teren akwakultury i obsługi rybactwa, teren komunikacji, teren zieleni urządzonej, teren ogrodów działkowych, teren infrastruktury technicznej	teren rolnictwa z zakazem zabudowy, teren usług, teren zieleni naturalnej, teren lasu, teren wód	1	50	15	30
842SZ	strefa wielofunkcyjna z zabudową zagrodową	teren zabudowy zagrodowej, teren produkcji w gospodarstwach rolnych, teren akwa-	teren rolnictwa z zakazem zabudowy, teren usług,	1	50	15	30

oznaczenie	nazwa strefy	profil podstawowy	profil dodatkowy	maks. nadziemna intensywność zabudowy	maks. udział powierzchni zabudowy (%)	maks. wysokość (m)	min. udział powierzchni biologicznie czynnej (%)
		kultury i obsługi rybactwa, teren komunikacji, teren zieleni urządzonej, teren ogrodów działkowych, teren infrastruktury technicznej	teren zieleni naturalnej, teren lasu, teren wód				
843SZ	strefa wielofunkcyjna z zabudową zagrodową	teren zabudowy zagrodowej, teren produkcji w gospodarstwach rolnych, teren akwakultury i obsługi rybactwa, teren komunikacji, teren zieleni urządzonej, teren ogrodów działkowych, teren infrastruktury technicznej	teren rolnictwa z zakazem zabudowy, teren usług, teren zieleni naturalnej, teren lasu, teren wód	1	50	15	30
844SZ	strefa wielofunkcyjna z zabudową zagrodową	teren zabudowy zagrodowej, teren produkcji w gospodarstwach rolnych, teren akwakultury i obsługi rybactwa, teren komunikacji, teren zieleni urządzonej, teren ogrodów działkowych, teren infrastruktury technicznej	teren rolnictwa z zakazem zabudowy, teren usług, teren zieleni naturalnej, teren lasu, teren wód	1	50	15	30
845SZ	strefa wielofunkcyjna z zabudową zagrodową	teren zabudowy zagrodowej, teren produkcji w gospodarstwach rolnych, teren akwakultury i obsługi rybactwa, teren komunikacji, teren zieleni urządzonej, teren ogrodów działkowych, teren infrastruktury technicznej	teren rolnictwa z zakazem zabudowy, teren usług, teren zieleni naturalnej, teren lasu, teren wód	1	50	15	30
846SZ	strefa wielofunkcyjna z zabudową zagrodową	teren zabudowy zagrodowej, teren produkcji w gospodarstwach rolnych, teren akwakultury i obsługi rybactwa,	teren rolnictwa z zakazem zabudowy, teren usług, teren zieleni natu-	1	50	15	30

oznaczenie	nazwa strefy	profil podstawowy	profil dodatkowy	maks. nadziemna intensywność zabudowy	maks. udział powierzchni zabudowy (%)	maks. wysokość (m)	min. udział powierzchni biologicznie czynnej (%)
		teren komunikacji, teren zieleni urządzonej, teren ogrodów działkowych, teren infrastruktury technicznej	ralnej, teren lasu, teren wód				
847SZ	strefa wielofunkcyjna z zabudową zagrodową	teren zabudowy zagrodowej, teren produkcji w gospodarstwach rolnych, teren akwakultury i obsługi rybactwa, teren komunikacji, teren zieleni urządzonej, teren ogrodów działkowych, teren infrastruktury technicznej	teren rolnictwa z zakazem zabudowy, teren usług, teren zieleni naturalnej, teren lasu, teren wód	1	50	15	30
848SZ	strefa wielofunkcyjna z zabudową zagrodową	teren zabudowy zagrodowej, teren produkcji w gospodarstwach rolnych, teren akwakultury i obsługi rybactwa, teren komunikacji, teren zieleni urządzonej, teren ogrodów działkowych, teren infrastruktury technicznej	teren rolnictwa z zakazem zabudowy, teren usług, teren zieleni naturalnej, teren lasu, teren wód	1	50	15	30
849SZ	strefa wielofunkcyjna z zabudową zagrodową	teren zabudowy zagrodowej, teren produkcji w gospodarstwach rolnych, teren akwakultury i obsługi rybactwa, teren komunikacji, teren zieleni urządzonej, teren ogrodów działkowych, teren infrastruktury technicznej	teren rolnictwa z zakazem zabudowy, teren usług, teren zieleni naturalnej, teren lasu, teren wód	1	50	15	30
850SZ	strefa wielofunkcyjna z zabudową zagrodową	teren zabudowy zagrodowej, teren produkcji w gospodarstwach rolnych, teren akwakultury i obsługi rybactwa, teren komunikacji, teren zie-	teren rolnictwa z zakazem zabudowy, teren usług, teren zieleni naturalnej, teren lasu,	1	50	15	30

oznaczenie	nazwa strefy	profil podstawowy	profil dodatkowy	maks. nadziemna intensywność zabudowy	maks. udział powierzchni zabudowy (%)	maks. wysokość (m)	min. udział powierzchni biologicznie czynnej (%)
		leni urządzonej, teren ogrodów działkowych, teren infrastruktury technicznej	teren wód				
851SZ	strefa wielofunkcyjna z zabudową zagrodową	teren zabudowy zagrodowej, teren produkcji w gospodarstwach rolnych, teren akwakultury i obsługi rybactwa, teren komunikacji, teren zieleni urządzonej, teren ogrodów działkowych, teren infrastruktury technicznej	teren rolnictwa z zakazem zabudowy, teren usług, teren zieleni naturalnej, teren lasu, teren wód	1	50	15	30
852SZ	strefa wielofunkcyjna z zabudową zagrodową	teren zabudowy zagrodowej, teren produkcji w gospodarstwach rolnych, teren akwakultury i obsługi rybactwa, teren komunikacji, teren zieleni urządzonej, teren ogrodów działkowych, teren infrastruktury technicznej	teren rolnictwa z zakazem zabudowy, teren usług, teren zieleni naturalnej, teren lasu, teren wód	1	50	15	30
853SZ	strefa wielofunkcyjna z zabudową zagrodową	teren zabudowy zagrodowej, teren produkcji w gospodarstwach rolnych, teren akwakultury i obsługi rybactwa, teren komunikacji, teren zieleni urządzonej, teren ogrodów działkowych, teren infrastruktury technicznej	teren rolnictwa z zakazem zabudowy, teren usług, teren zieleni naturalnej, teren lasu, teren wód	1	50	15	30
854SZ	strefa wielofunkcyjna z zabudową zagrodową	teren zabudowy zagrodowej, teren produkcji w gospodarstwach rolnych, teren akwakultury i obsługi rybactwa, teren komunikacji, teren zieleni urządzonej, teren ogro-	teren rolnictwa z zakazem zabudowy, teren usług, teren zieleni naturalnej, teren lasu, teren wód	1	50	15	30

oznaczenie	nazwa strefy	profil podstawowy	profil dodatkowy	maks. nadziemna intensywność zabudowy	maks. udział powierzchni zabudowy (%)	maks. wysokość (m)	min. udział powierzchni biologicznie czynnej (%)
		dów działkowych, teren infrastruktury technicznej					
855SZ	strefa wielofunkcyjna z zabudową zagrodową	teren zabudowy zagrodowej, teren produkcji w gospodarstwach rolnych, teren akwakultury i obsługi rybactwa, teren komunikacji, teren zieleni urządzonej, teren ogrodów działkowych, teren infrastruktury technicznej	teren rolnictwa z zakazem zabudowy, teren usług, teren zieleni naturalnej, teren lasu, teren wód	1	50	15	30
856SZ	strefa wielofunkcyjna z zabudową zagrodową	teren zabudowy zagrodowej, teren produkcji w gospodarstwach rolnych, teren akwakultury i obsługi rybactwa, teren komunikacji, teren zieleni urządzonej, teren ogrodów działkowych, teren infrastruktury technicznej	teren rolnictwa z zakazem zabudowy, teren usług, teren zieleni naturalnej, teren lasu, teren wód	1	50	15	30
857SZ	strefa wielofunkcyjna z zabudową zagrodową	teren zabudowy zagrodowej, teren produkcji w gospodarstwach rolnych, teren akwakultury i obsługi rybactwa, teren komunikacji, teren zieleni urządzonej, teren ogrodów działkowych, teren infrastruktury technicznej	teren rolnictwa z zakazem zabudowy, teren usług, teren zieleni naturalnej, teren lasu, teren wód	1	50	15	30
858SZ	strefa wielofunkcyjna z zabudową zagrodową	teren zabudowy zagrodowej, teren produkcji w gospodarstwach rolnych, teren akwakultury i obsługi rybactwa, teren komunikacji, teren zieleni urządzonej, teren ogrodów działkowych, teren infra-	teren rolnictwa z zakazem zabudowy, teren usług, teren zieleni naturalnej, teren lasu, teren wód	1	50	15	30

oznaczenie	nazwa strefy	profil podstawowy	profil dodatkowy	maks. nadziemna intensywność zabudowy	maks. udział powierzchni zabudowy (%)	maks. wysokość (m)	min. udział powierzchni biologicznie czynnej (%)
		struktury technicznej					
859SZ	strefa wielofunkcyjna z zabudową zagrodową	teren zabudowy zagrodowej, teren produkcji w gospodarstwach rolnych, teren akwakultury i obsługi rybactwa, teren komunikacji, teren zieleni urządzonej, teren ogrodów działkowych, teren infrastruktury technicznej	teren rolnictwa z zakazem zabudowy, teren usług, teren zieleni naturalnej, teren lasu, teren wód	1	50	15	30
860SZ	strefa wielofunkcyjna z zabudową zagrodową	teren zabudowy zagrodowej, teren produkcji w gospodarstwach rolnych, teren akwakultury i obsługi rybactwa, teren komunikacji, teren zieleni urządzonej, teren ogrodów działkowych, teren infrastruktury technicznej	teren rolnictwa z zakazem zabudowy, teren usług, teren zieleni naturalnej, teren lasu, teren wód	1	50	15	30
861SZ	strefa wielofunkcyjna z zabudową zagrodową	teren zabudowy zagrodowej, teren produkcji w gospodarstwach rolnych, teren akwakultury i obsługi rybactwa, teren komunikacji, teren zieleni urządzonej, teren ogrodów działkowych, teren infrastruktury technicznej	teren rolnictwa z zakazem zabudowy, teren usług, teren zieleni naturalnej, teren lasu, teren wód	1	50	15	30
862SZ	strefa wielofunkcyjna z zabudową zagrodową	teren zabudowy zagrodowej, teren produkcji w gospodarstwach rolnych, teren akwakultury i obsługi rybactwa, teren komunikacji, teren zieleni urządzonej, teren ogrodów działkowych, teren infrastruktury technicznej	teren rolnictwa z zakazem zabudowy, teren usług, teren zieleni naturalnej, teren lasu, teren wód	1	50	15	30

oznaczenie	nazwa strefy	profil podstawowy	profil dodatkowy	maks. nadziemna intensywność zabudowy	maks. udział powierzchni zabudowy (%)	maks. wysokość (m)	min. udział powierzchni biologicznie czynnej (%)
863SZ	strefa wielofunkcyjna z zabudową zagrodową	teren zabudowy zagrodowej, teren produkcji w gospodarstwach rolnych, teren akwakultury i obsługi rybactwa, teren komunikacji, teren zieleni urządzonej, teren ogrodów działkowych, teren infrastruktury technicznej	teren rolnictwa z zakazem zabudowy, teren usług, teren zieleni naturalnej, teren lasu, teren wód	1	50	15	30
864SZ	strefa wielofunkcyjna z zabudową zagrodową	teren zabudowy zagrodowej, teren produkcji w gospodarstwach rolnych, teren akwakultury i obsługi rybactwa, teren komunikacji, teren zieleni urządzonej, teren ogrodów działkowych, teren infrastruktury technicznej	teren rolnictwa z zakazem zabudowy, teren usług, teren zieleni naturalnej, teren lasu, teren wód	1	50	15	30
865SZ	strefa wielofunkcyjna z zabudową zagrodową	teren zabudowy zagrodowej, teren produkcji w gospodarstwach rolnych, teren akwakultury i obsługi rybactwa, teren komunikacji, teren zieleni urządzonej, teren ogrodów działkowych, teren infrastruktury technicznej	teren rolnictwa z zakazem zabudowy, teren usług, teren zieleni naturalnej, teren lasu, teren wód	1	50	15	30
866SZ	strefa wielofunkcyjna z zabudową zagrodową	teren zabudowy zagrodowej, teren produkcji w gospodarstwach rolnych, teren akwakultury i obsługi rybactwa, teren komunikacji, teren zieleni urządzonej, teren ogrodów działkowych, teren infrastruktury technicznej	teren rolnictwa z zakazem zabudowy, teren usług, teren zieleni naturalnej, teren lasu, teren wód	1	50	15	30
867SZ	strefa wielofunkcyjna z	teren zabudowy zagrodowej,	teren rolnictwa z	1	50	15	30

oznaczenie	nazwa strefy	profil podstawowy	profil dodatkowy	maks. nadziemna intensywność zabudowy	maks. udział powierzchni zabudowy (%)	maks. wysokość (m)	min. udział powierzchni biologicznie czynnej (%)
	zabudową zagrodową	teren produkcji w gospodarstwach rolnych, teren akwakultury i obsługi rybactwa, teren komunikacji, teren zieleni urządzonej, teren ogrodów działkowych, teren infrastruktury technicznej	zakazem zabudowy, teren usług, teren zieleni naturalnej, teren lasu, teren wód				
868SZ	strefa wielofunkcyjna z zabudową zagrodową	teren zabudowy zagrodowej, teren produkcji w gospodarstwach rolnych, teren akwakultury i obsługi rybactwa, teren komunikacji, teren zieleni urządzonej, teren ogrodów działkowych, teren infrastruktury technicznej	teren rolnictwa z zakazem zabudowy, teren usług, teren zieleni naturalnej, teren lasu, teren wód	1	50	15	30
869SZ	strefa wielofunkcyjna z zabudową zagrodową	teren zabudowy zagrodowej, teren produkcji w gospodarstwach rolnych, teren akwakultury i obsługi rybactwa, teren komunikacji, teren zieleni urządzonej, teren ogrodów działkowych, teren infrastruktury technicznej	teren rolnictwa z zakazem zabudowy, teren usług, teren zieleni naturalnej, teren lasu, teren wód	1	50	15	30
870SZ	strefa wielofunkcyjna z zabudową zagrodową	teren zabudowy zagrodowej, teren produkcji w gospodarstwach rolnych, teren akwakultury i obsługi rybactwa, teren komunikacji, teren zieleni urządzonej, teren ogrodów działkowych, teren infrastruktury technicznej	teren rolnictwa z zakazem zabudowy, teren usług, teren zieleni naturalnej, teren lasu, teren wód	1	50	15	30
871SZ	strefa wielofunkcyjna z zabudową zagrodową	teren zabudowy zagrodowej, teren produkcji w gospodar-	teren rolnictwa z zakazem zabudo-	1	50	15	30

oznaczenie	nazwa strefy	profil podstawowy	profil dodatkowy	maks. nadziemna intensywność zabudowy	maks. udział powierzchni zabudowy (%)	maks. wysokość (m)	min. udział powierzchni biologicznie czynnej (%)
		stwach rolnych, teren akwakultury i obsługi rybactwa, teren komunikacji, teren zieleni urządzonej, teren ogrodów działkowych, teren infrastruktury technicznej	wy, teren usług, teren zieleni naturalnej, teren lasu, teren wód				
872SZ	strefa wielofunkcyjna z zabudową zagrodową	teren zabudowy zagrodowej, teren produkcji w gospodarstwach rolnych, teren akwakultury i obsługi rybactwa, teren komunikacji, teren zieleni urządzonej, teren ogrodów działkowych, teren infrastruktury technicznej	teren rolnictwa z zakazem zabudowy, teren usług, teren zieleni naturalnej, teren lasu, teren wód	1	50	15	30
873SZ	strefa wielofunkcyjna z zabudową zagrodową	teren zabudowy zagrodowej, teren produkcji w gospodarstwach rolnych, teren akwakultury i obsługi rybactwa, teren komunikacji, teren zieleni urządzonej, teren ogrodów działkowych, teren infrastruktury technicznej	teren rolnictwa z zakazem zabudowy, teren usług, teren zieleni naturalnej, teren lasu, teren wód	1	50	15	30
874SZ	strefa wielofunkcyjna z zabudową zagrodową	teren zabudowy zagrodowej, teren produkcji w gospodarstwach rolnych, teren akwakultury i obsługi rybactwa, teren komunikacji, teren zieleni urządzonej, teren ogrodów działkowych, teren infrastruktury technicznej	teren rolnictwa z zakazem zabudowy, teren usług, teren zieleni naturalnej, teren lasu, teren wód	1	50	15	30
875SZ	strefa wielofunkcyjna z zabudową zagrodową	teren zabudowy zagrodowej, teren produkcji w gospodarstwach rolnych, teren akwa-	teren rolnictwa z zakazem zabudowy, teren usług,	1	50	15	30

oznaczenie	nazwa strefy	profil podstawowy	profil dodatkowy	maks. nadziemna intensywność zabudowy	maks. udział powierzchni zabudowy (%)	maks. wysokość (m)	min. udział powierzchni biologicznie czynnej (%)
		kultury i obsługi rybactwa, teren komunikacji, teren zieleni urządzonej, teren ogrodów działkowych, teren infrastruktury technicznej	teren zieleni naturalnej, teren lasu, teren wód				
876SZ	strefa wielofunkcyjna z zabudową zagrodową	teren zabudowy zagrodowej, teren produkcji w gospodarstwach rolnych, teren akwakultury i obsługi rybactwa, teren komunikacji, teren zieleni urządzonej, teren ogrodów działkowych, teren infrastruktury technicznej	teren rolnictwa z zakazem zabudowy, teren usług, teren zieleni naturalnej, teren lasu, teren wód	1	50	15	30
877SZ	strefa wielofunkcyjna z zabudową zagrodową	teren zabudowy zagrodowej, teren produkcji w gospodarstwach rolnych, teren akwakultury i obsługi rybactwa, teren komunikacji, teren zieleni urządzonej, teren ogrodów działkowych, teren infrastruktury technicznej	teren rolnictwa z zakazem zabudowy, teren usług, teren zieleni naturalnej, teren lasu, teren wód	1	50	15	30
878SZ	strefa wielofunkcyjna z zabudową zagrodową	teren zabudowy zagrodowej, teren produkcji w gospodarstwach rolnych, teren akwakultury i obsługi rybactwa, teren komunikacji, teren zieleni urządzonej, teren ogrodów działkowych, teren infrastruktury technicznej	teren rolnictwa z zakazem zabudowy, teren usług, teren zieleni naturalnej, teren lasu, teren wód	1	50	15	30
879SZ	strefa wielofunkcyjna z zabudową zagrodową	teren zabudowy zagrodowej, teren produkcji w gospodarstwach rolnych, teren akwakultury i obsługi rybactwa,	teren rolnictwa z zakazem zabudowy, teren usług, teren zieleni natu-	1	50	15	30

oznaczenie	nazwa strefy	profil podstawowy	profil dodatkowy	maks. nadziemna intensywność zabudowy	maks. udział powierzchni zabudowy (%)	maks. wysokość (m)	min. udział powierzchni biologicznie czynnej (%)
		teren komunikacji, teren zieleni urządzonej, teren ogrodów działkowych, teren infrastruktury technicznej	ralnej, teren lasu, teren wód				
880SZ	strefa wielofunkcyjna z zabudową zagrodową	teren zabudowy zagrodowej, teren produkcji w gospodarstwach rolnych, teren akwakultury i obsługi rybactwa, teren komunikacji, teren zieleni urządzonej, teren ogrodów działkowych, teren infrastruktury technicznej	teren rolnictwa z zakazem zabudowy, teren usług, teren zieleni naturalnej, teren lasu, teren wód	1	50	15	30
881SZ	strefa wielofunkcyjna z zabudową zagrodową	teren zabudowy zagrodowej, teren produkcji w gospodarstwach rolnych, teren akwakultury i obsługi rybactwa, teren komunikacji, teren zieleni urządzonej, teren ogrodów działkowych, teren infrastruktury technicznej	teren rolnictwa z zakazem zabudowy, teren usług, teren zieleni naturalnej, teren lasu, teren wód	1	50	15	30
882SZ	strefa wielofunkcyjna z zabudową zagrodową	teren zabudowy zagrodowej, teren produkcji w gospodarstwach rolnych, teren akwakultury i obsługi rybactwa, teren komunikacji, teren zieleni urządzonej, teren ogrodów działkowych, teren infrastruktury technicznej	teren rolnictwa z zakazem zabudowy, teren usług, teren zieleni naturalnej, teren lasu, teren wód	1	50	15	30
883SZ	strefa wielofunkcyjna z zabudową zagrodową	teren zabudowy zagrodowej, teren produkcji w gospodarstwach rolnych, teren akwakultury i obsługi rybactwa, teren komunikacji, teren zie-	teren rolnictwa z zakazem zabudowy, teren usług, teren zieleni naturalnej, teren lasu,	1	50	15	30

oznaczenie	nazwa strefy	profil podstawowy	profil dodatkowy	maks. nadziemna intensywność zabudowy	maks. udział powierzchni zabudowy (%)	maks. wysokość (m)	min. udział powierzchni biologicznie czynnej (%)
		leni urządzonej, teren ogrodów działkowych, teren infrastruktury technicznej	teren wód				
884SZ	strefa wielofunkcyjna z zabudową zagrodową	teren zabudowy zagrodowej, teren produkcji w gospodarstwach rolnych, teren akwakultury i obsługi rybactwa, teren komunikacji, teren zieleni urządzonej, teren ogrodów działkowych, teren infrastruktury technicznej	teren rolnictwa z zakazem zabudowy, teren usług, teren zieleni naturalnej, teren lasu, teren wód	1	50	15	30
885SZ	strefa wielofunkcyjna z zabudową zagrodową	teren zabudowy zagrodowej, teren produkcji w gospodarstwach rolnych, teren akwakultury i obsługi rybactwa, teren komunikacji, teren zieleni urządzonej, teren ogrodów działkowych, teren infrastruktury technicznej	teren rolnictwa z zakazem zabudowy, teren usług, teren zieleni naturalnej, teren lasu, teren wód	1	50	15	30
886SZ	strefa wielofunkcyjna z zabudową zagrodową	teren zabudowy zagrodowej, teren produkcji w gospodarstwach rolnych, teren akwakultury i obsługi rybactwa, teren komunikacji, teren zieleni urządzonej, teren ogrodów działkowych, teren infrastruktury technicznej	teren rolnictwa z zakazem zabudowy, teren usług, teren zieleni naturalnej, teren lasu, teren wód	1	50	12	30
887SZ	strefa wielofunkcyjna z zabudową zagrodową	teren zabudowy zagrodowej, teren produkcji w gospodarstwach rolnych, teren akwakultury i obsługi rybactwa, teren komunikacji, teren zieleni urządzonej, teren ogro-	teren rolnictwa z zakazem zabudowy, teren usług, teren zieleni naturalnej, teren lasu, teren wód	1	50	15	30

oznaczenie	nazwa strefy	profil podstawowy	profil dodatkowy	maks. nadziemna intensywność zabudowy	maks. udział powierzchni zabudowy (%)	maks. wysokość (m)	min. udział powierzchni biologicznie czynnej (%)
		dów działkowych, teren infrastruktury technicznej					
888SZ	strefa wielofunkcyjna z zabudową zagrodową	teren zabudowy zagrodowej, teren produkcji w gospodarstwach rolnych, teren akwakultury i obsługi rybactwa, teren komunikacji, teren zieleni urządzonej, teren ogrodów działkowych, teren infrastruktury technicznej		0,1	3	11	95
889SZ	strefa wielofunkcyjna z zabudową zagrodową	teren zabudowy zagrodowej, teren produkcji w gospodarstwach rolnych, teren akwakultury i obsługi rybactwa, teren komunikacji, teren zieleni urządzonej, teren ogrodów działkowych, teren infrastruktury technicznej		0,1	2	7	90
890SZ	strefa wielofunkcyjna z zabudową zagrodową	teren zabudowy zagrodowej, teren produkcji w gospodarstwach rolnych, teren akwakultury i obsługi rybactwa, teren komunikacji, teren zieleni urządzonej, teren ogrodów działkowych, teren infrastruktury technicznej	teren rolnictwa z zakazem zabudowy, teren usług, teren zieleni naturalnej, teren lasu, teren wód	1	50	15	30
891SZ	strefa wielofunkcyjna z zabudową zagrodową	teren zabudowy zagrodowej, teren produkcji w gospodarstwach rolnych, teren akwakultury i obsługi rybactwa, teren komunikacji, teren zieleni urządzonej, teren ogrodów działkowych, teren infra-	teren rolnictwa z zakazem zabudowy, teren usług, teren zieleni naturalnej, teren lasu, teren wód	1	50	15	30

oznaczenie	nazwa strefy	profil podstawowy	profil dodatkowy	maks. nadziemna intensywność zabudowy	maks. udział powierzchni zabudowy (%)	maks. wysokość (m)	min. udział powierzchni biologicznie czynnej (%)
		struktury technicznej					
892SZ	strefa wielofunkcyjna z zabudową zagrodową	teren zabudowy zagrodowej, teren produkcji w gospodarstwach rolnych, teren akwakultury i obsługi rybactwa, teren komunikacji, teren zieleni urządzonej, teren ogrodów działkowych, teren infrastruktury technicznej	teren rolnictwa z zakazem zabudowy, teren usług, teren zieleni naturalnej, teren lasu, teren wód	1	50	15	30
893SZ	strefa wielofunkcyjna z zabudową zagrodową	teren zabudowy zagrodowej, teren produkcji w gospodarstwach rolnych, teren akwakultury i obsługi rybactwa, teren komunikacji, teren zieleni urządzonej, teren ogrodów działkowych, teren infrastruktury technicznej	teren rolnictwa z zakazem zabudowy, teren usług, teren zieleni naturalnej, teren lasu, teren wód	1	50	12	30
894SZ	strefa wielofunkcyjna z zabudową zagrodową	teren zabudowy zagrodowej, teren produkcji w gospodarstwach rolnych, teren akwakultury i obsługi rybactwa, teren komunikacji, teren zieleni urządzonej, teren ogrodów działkowych, teren infrastruktury technicznej	teren rolnictwa z zakazem zabudowy, teren usług, teren zieleni naturalnej, teren lasu, teren wód	1	50	12	30
895SZ	strefa wielofunkcyjna z zabudową zagrodową	teren zabudowy zagrodowej, teren produkcji w gospodarstwach rolnych, teren akwakultury i obsługi rybactwa, teren komunikacji, teren zieleni urządzonej, teren ogrodów działkowych, teren infrastruktury technicznej	teren rolnictwa z zakazem zabudowy, teren usług, teren zieleni naturalnej, teren lasu, teren wód	1	50	15	30

oznaczenie	nazwa strefy	profil podstawowy	profil dodatkowy	maks. nadziemna intensywność zabudowy	maks. udział powierzchni zabudowy (%)	maks. wysokość (m)	min. udział powierzchni biologicznie czynnej (%)
896SZ	strefa wielofunkcyjna z zabudową zagrodową	teren zabudowy zagrodowej, teren produkcji w gospodarstwach rolnych, teren akwakultury i obsługi rybactwa, teren komunikacji, teren zieleni urządzonej, teren ogrodów działkowych, teren infrastruktury technicznej	teren rolnictwa z zakazem zabudowy, teren usług, teren zieleni naturalnej, teren lasu, teren wód	1	50	10	30
1SW	strefa wielofunkcyjna z zabudową mieszkaniową wielorodzinną	teren zabudowy mieszkaniowej wielorodzinnej, teren usług, teren komunikacji, teren zieleni urządzonej, teren ogrodów działkowych, teren infrastruktury technicznej	teren zabudowy mieszkaniowej jednorodzinnej, teren zieleni naturalnej	1	60	12	25
2SW	strefa wielofunkcyjna z zabudową mieszkaniową wielorodzinną	teren zabudowy mieszkaniowej wielorodzinnej, teren usług, teren komunikacji, teren zieleni urządzonej, teren ogrodów działkowych, teren infrastruktury technicznej	teren zabudowy mieszkaniowej jednorodzinnej, teren zieleni naturalnej	1,8	60	12	25
3SW	strefa wielofunkcyjna z zabudową mieszkaniową wielorodzinną	teren zabudowy mieszkaniowej wielorodzinnej, teren usług, teren komunikacji, teren zieleni urządzonej, teren ogrodów działkowych, teren infrastruktury technicznej	teren zieleni naturalnej	1,8	60	15	30
4SW	strefa wielofunkcyjna z zabudową mieszkaniową wielorodzinną	teren zabudowy mieszkaniowej wielorodzinnej, teren usług, teren komunikacji, teren zieleni urządzonej,	teren zieleni naturalnej	1,8	60	15	30

oznaczenie	nazwa strefy	profil podstawowy	profil dodatkowy	maks. nadziemna intensywność zabudowy	maks. udział powierzchni zabudowy (%)	maks. wysokość (m)	min. udział powierzchni biologicznie czynnej (%)
		teren ogrodów działkowych, teren infrastruktury technicznej					
5SW	strefa wielofunkcyjna z zabudową mieszkaniową wielorodzinną	teren zabudowy mieszkaniowej wielorodzinnej, teren usług, teren komunikacji, teren zieleni urządzonej, teren ogrodów działkowych, teren infrastruktury technicznej	teren zieleni naturalnej	1,8	60	15	30
6SW	strefa wielofunkcyjna z zabudową mieszkaniową wielorodzinną	teren zabudowy mieszkaniowej wielorodzinnej, teren usług, teren komunikacji, teren zieleni urządzonej, teren ogrodów działkowych, teren infrastruktury technicznej	teren zieleni naturalnej	1,8	60	15	30
7SW	strefa wielofunkcyjna z zabudową mieszkaniową wielorodzinną	teren zabudowy mieszkaniowej wielorodzinnej, teren usług, teren komunikacji, teren zieleni urządzonej, teren ogrodów działkowych, teren infrastruktury technicznej	teren zieleni naturalnej	1,8	60	15	30
8SW	strefa wielofunkcyjna z zabudową mieszkaniową wielorodzinną	teren zabudowy mieszkaniowej wielorodzinnej, teren usług, teren komunikacji, teren zieleni urządzonej, teren ogrodów działkowych, teren infrastruktury technicznej	teren zabudowy mieszkaniowej jednorodzinnej, teren zieleni naturalnej	1	60	12	25
9SW	strefa wielofunkcyjna z zabudową mieszkaniową	teren zabudowy mieszkaniowej wielorodzinnej, teren	teren zabudowy mieszkaniowej	1,5	60	12	40

oznaczenie	nazwa strefy	profil podstawowy	profil dodatkowy	maks. nadziemna intensywność zabudowy	maks. udział powierzchni zabudowy (%)	maks. wysokość (m)	min. udział powierzchni biologicznie czynnej (%)
	wielorodzinną	usług, teren komunikacji, teren zieleni urządzonej, teren ogrodów działkowych, teren infrastruktury technicznej	jednorodzinnej, teren zieleni naturalnej				
10SW	strefa wielofunkcyjna z zabudową mieszkaniową wielorodzinną	teren zabudowy mieszkaniowej wielorodzinnej, teren usług, teren komunikacji, teren zieleni urządzonej, teren ogrodów działkowych, teren infrastruktury technicznej	teren zieleni naturalnej	1,5	60	12	40
11SW	strefa wielofunkcyjna z zabudową mieszkaniową wielorodzinną	teren zabudowy mieszkaniowej wielorodzinnej, teren usług, teren komunikacji, teren zieleni urządzonej, teren ogrodów działkowych, teren infrastruktury technicznej	teren zabudowy mieszkaniowej jednorodzinnej, teren zieleni naturalnej	1,5	60	12	40
12SW	strefa wielofunkcyjna z zabudową mieszkaniową wielorodzinną	teren zabudowy mieszkaniowej wielorodzinnej, teren usług, teren komunikacji, teren zieleni urządzonej, teren ogrodów działkowych, teren infrastruktury technicznej	teren zieleni naturalnej	1,8	60	12	30
13SW	strefa wielofunkcyjna z zabudową mieszkaniową wielorodzinną	teren zabudowy mieszkaniowej wielorodzinnej, teren usług, teren komunikacji, teren zieleni urządzonej, teren ogrodów działkowych, teren infrastruktury technicznej	teren zieleni naturalnej	1,8	60	15	30

oznaczenie	nazwa strefy	profil podstawowy	profil dodatkowy	maks. nadziemna intensywność zabudowy	maks. udział powierzchni zabudowy (%)	maks. wysokość (m)	min. udział powierzchni biologicznie czynnej (%)
14SW	strefa wielofunkcyjna z zabudową mieszkaniową wielorodzinną	teren zabudowy mieszkaniowej wielorodzinnej, teren usług, teren komunikacji, teren zieleni urządzonej, teren ogrodów działkowych, teren infrastruktury technicznej	teren zabudowy mieszkaniowej jednorodzinnej, teren zieleni naturalnej	1,8	60	15	30
15SW	strefa wielofunkcyjna z zabudową mieszkaniową wielorodzinną	teren zabudowy mieszkaniowej wielorodzinnej, teren usług, teren komunikacji, teren zieleni urządzonej, teren ogrodów działkowych, teren infrastruktury technicznej	teren zabudowy mieszkaniowej jednorodzinnej, teren zieleni naturalnej	1,5	60	12	40
16SW	strefa wielofunkcyjna z zabudową mieszkaniową wielorodzinną	teren zabudowy mieszkaniowej wielorodzinnej, teren usług, teren komunikacji, teren zieleni urządzonej, teren ogrodów działkowych, teren infrastruktury technicznej	teren zieleni naturalnej	1,5	70	12	30
17SW	strefa wielofunkcyjna z zabudową mieszkaniową wielorodzinną	teren zabudowy mieszkaniowej wielorodzinnej, teren usług, teren komunikacji, teren zieleni urządzonej, teren ogrodów działkowych, teren infrastruktury technicznej	teren zabudowy mieszkaniowej jednorodzinnej, teren zieleni naturalnej	1,8	60	12	30
18SW	strefa wielofunkcyjna z zabudową mieszkaniową wielorodzinną	teren zabudowy mieszkaniowej wielorodzinnej, teren usług, teren komunikacji, teren zieleni urządzonej, teren ogrodów działkowych,	teren zieleni naturalnej	1,7	55	15	45

oznaczenie	nazwa strefy	profil podstawowy	profil dodatkowy	maks. nadziemna intensywność zabudowy	maks. udział powierzchni zabudowy (%)	maks. wysokość (m)	min. udział powierzchni biologicznie czynnej (%)
		teren infrastruktury technicznej					
19SW	strefa wielofunkcyjna z zabudową mieszkaniową wielorodzinną	teren zabudowy mieszkaniowej wielorodzinnej, teren usług, teren komunikacji, teren zieleni urządzonej, teren ogrodów działkowych, teren infrastruktury technicznej	teren zieleni naturalnej	0,9	30	15	50
20SW	strefa wielofunkcyjna z zabudową mieszkaniową wielorodzinną	teren zabudowy mieszkaniowej wielorodzinnej, teren usług, teren komunikacji, teren zieleni urządzonej, teren ogrodów działkowych, teren infrastruktury technicznej	teren zabudowy mieszkaniowej jednorodzinnej, teren zieleni naturalnej	1,5	50	12	30
21SW	strefa wielofunkcyjna z zabudową mieszkaniową wielorodzinną	teren zabudowy mieszkaniowej wielorodzinnej, teren usług, teren komunikacji, teren zieleni urządzonej, teren ogrodów działkowych, teren infrastruktury technicznej	teren zieleni naturalnej	1,8	60	15	30
22SW	strefa wielofunkcyjna z zabudową mieszkaniową wielorodzinną	teren zabudowy mieszkaniowej wielorodzinnej, teren usług, teren komunikacji, teren zieleni urządzonej, teren ogrodów działkowych, teren infrastruktury technicznej	teren zabudowy mieszkaniowej jednorodzinnej, teren zieleni naturalnej	1,5	60	12	25
23SW	strefa wielofunkcyjna z zabudową mieszkaniową wielorodzinną	teren zabudowy mieszkaniowej wielorodzinnej, teren usług, teren komunikacji,	teren zieleni naturalnej	2	60	12	25

oznaczenie	nazwa strefy	profil podstawowy	profil dodatkowy	maks. nadziemna intensywność zabudowy	maks. udział powierzchni zabudowy (%)	maks. wysokość (m)	min. udział powierzchni biologicznie czynnej (%)
		teren zieleni urządzonej, teren ogrodów działkowych, teren infrastruktury technicznej					
24SW	strefa wielofunkcyjna z zabudową mieszkaniową wielorodzinną	teren zabudowy mieszkaniowej wielorodzinnej, teren usług, teren komunikacji, teren zieleni urządzonej, teren ogrodów działkowych, teren infrastruktury technicznej	teren zieleni naturalnej	2	35	15	30
25SW	strefa wielofunkcyjna z zabudową mieszkaniową wielorodzinną	teren zabudowy mieszkaniowej wielorodzinnej, teren usług, teren komunikacji, teren zieleni urządzonej, teren ogrodów działkowych, teren infrastruktury technicznej	teren zieleni naturalnej	2	35	15	30
26SW	strefa wielofunkcyjna z zabudową mieszkaniową wielorodzinną	teren zabudowy mieszkaniowej wielorodzinnej, teren usług, teren komunikacji, teren zieleni urządzonej, teren ogrodów działkowych, teren infrastruktury technicznej	teren zieleni naturalnej	2	35	15	30
27SW	strefa wielofunkcyjna z zabudową mieszkaniową wielorodzinną	teren zabudowy mieszkaniowej wielorodzinnej, teren usług, teren komunikacji, teren zieleni urządzonej, teren ogrodów działkowych, teren infrastruktury technicznej	teren zabudowy mieszkaniowej jednorodzinnej, teren zieleni naturalnej	1,5	35	12	30
28SW	strefa wielofunkcyjna z	teren zabudowy mieszkanio-	teren zieleni natu-	2	35	15	30

oznacze-nie	nazwa strefy	profil podstawowy	profil dodatkowy	maks. nadziem-na inten-sywność zabudowy	maks. udział po-wierzchni zabudowy (%)	maks. wyso-kość (m)	min. udział powierzchni biologicznie czynnej (%)
	zabudową mieszkaniową wielorodzinną	wej wielorodzinnej, teren usług, teren komunikacji, teren zieleni urządzonej, teren ogrodów działkowych, teren infrastruktury technicz-nej	ralnej				
29SW	strefa wielofunkcyjna z zabudową mieszkaniową wielorodzinną	teren zabudowy mieszkanio-wej wielorodzinnej, teren usług, teren komunikacji, teren zieleni urządzonej, teren ogrodów działkowych, teren infrastruktury technicz-nej	teren zieleni natu-ralnej	2,1	70	15	30
30SW	strefa wielofunkcyjna z zabudową mieszkaniową wielorodzinną	teren zabudowy mieszkanio-wej wielorodzinnej, teren usług, teren komunikacji, teren zieleni urządzonej, teren ogrodów działkowych, teren infrastruktury technicz-nej	teren zieleni natu-ralnej	2,1	40	15	30
31SW	strefa wielofunkcyjna z zabudową mieszkaniową wielorodzinną	teren zabudowy mieszkanio-wej wielorodzinnej, teren usług, teren komunikacji, teren zieleni urządzonej, teren ogrodów działkowych, teren infrastruktury technicz-nej	teren zieleni natu-ralnej	0,9	30	12	50
32SW	strefa wielofunkcyjna z zabudową mieszkaniową wielorodzinną	teren zabudowy mieszkanio-wej wielorodzinnej, teren usług, teren komunikacji, teren zieleni urządzonej, teren ogrodów działkowych, teren infrastruktury technicz-	teren zieleni natu-ralnej	1,8	60	12	30

oznaczenie	nazwa strefy	profil podstawowy	profil dodatkowy	maks. nadziemna intensywność zabudowy	maks. udział powierzchni zabudowy (%)	maks. wysokość (m)	min. udział powierzchni biologicznie czynnej (%)
		nej					
33SW	strefa wielofunkcyjna z zabudową mieszkaniową wielorodzinną	teren zabudowy mieszkaniowej wielorodzinnej, teren usług, teren komunikacji, teren zieleni urządzonej, teren ogrodów działkowych, teren infrastruktury technicznej	teren zabudowy mieszkaniowej jednorodzinnej, teren zieleni naturalnej	1	50	12	30
34SW	strefa wielofunkcyjna z zabudową mieszkaniową wielorodzinną	teren zabudowy mieszkaniowej wielorodzinnej, teren usług, teren komunikacji, teren zieleni urządzonej, teren ogrodów działkowych, teren infrastruktury technicznej	teren zabudowy mieszkaniowej jednorodzinnej, teren zieleni naturalnej	2,1	70	12	30
35SW	strefa wielofunkcyjna z zabudową mieszkaniową wielorodzinną	teren zabudowy mieszkaniowej wielorodzinnej, teren usług, teren komunikacji, teren zieleni urządzonej, teren ogrodów działkowych, teren infrastruktury technicznej	teren zabudowy mieszkaniowej jednorodzinnej, teren zieleni naturalnej	1,8	60	12	30
36SW	strefa wielofunkcyjna z zabudową mieszkaniową wielorodzinną	teren zabudowy mieszkaniowej wielorodzinnej, teren usług, teren komunikacji, teren zieleni urządzonej, teren ogrodów działkowych, teren infrastruktury technicznej	teren zabudowy mieszkaniowej jednorodzinnej, teren zieleni naturalnej	1,8	60	12	30
37SW	strefa wielofunkcyjna z zabudową mieszkaniową wielorodzinną	teren zabudowy mieszkaniowej wielorodzinnej, teren usług, teren komunikacji, teren zieleni urządzonej,	teren zabudowy mieszkaniowej jednorodzinnej, teren zieleni natu-	1,8	60	12	30

oznaczenie	nazwa strefy	profil podstawowy	profil dodatkowy	maks. nadziemna intensywność zabudowy	maks. udział powierzchni zabudowy (%)	maks. wysokość (m)	min. udział powierzchni biologicznie czynnej (%)
		teren ogrodów działkowych, teren infrastruktury technicznej	ralnej				
38SW	strefa wielofunkcyjna z zabudową mieszkaniową wielorodzinną	teren zabudowy mieszkaniowej wielorodzinnej, teren usług, teren komunikacji, teren zieleni urządzonej, teren ogrodów działkowych, teren infrastruktury technicznej	teren zieleni naturalnej	1,8	60	15	30
39SW	strefa wielofunkcyjna z zabudową mieszkaniową wielorodzinną	teren zabudowy mieszkaniowej wielorodzinnej, teren usług, teren komunikacji, teren zieleni urządzonej, teren ogrodów działkowych, teren infrastruktury technicznej	teren zabudowy mieszkaniowej jednorodzinnej, teren zieleni naturalnej	1,8	60	15	30
40SW	strefa wielofunkcyjna z zabudową mieszkaniową wielorodzinną	teren zabudowy mieszkaniowej wielorodzinnej, teren usług, teren komunikacji, teren zieleni urządzonej, teren ogrodów działkowych, teren infrastruktury technicznej	teren zieleni naturalnej	2,1	70	15	30
41SW	strefa wielofunkcyjna z zabudową mieszkaniową wielorodzinną	teren zabudowy mieszkaniowej wielorodzinnej, teren usług, teren komunikacji, teren zieleni urządzonej, teren ogrodów działkowych, teren infrastruktury technicznej	teren zabudowy mieszkaniowej jednorodzinnej, teren zieleni naturalnej	1,8	60	12	30
42SW	strefa wielofunkcyjna z zabudową mieszkaniową	teren zabudowy mieszkaniowej wielorodzinnej, teren	teren zabudowy mieszkaniowej	1,8	60	12	30

oznaczenie	nazwa strefy	profil podstawowy	profil dodatkowy	maks. nadziemna intensywność zabudowy	maks. udział powierzchni zabudowy (%)	maks. wysokość (m)	min. udział powierzchni biologicznie czynnej (%)
	wielorodzinną	usług, teren komunikacji, teren zieleni urządzonej, teren ogrodów działkowych, teren infrastruktury technicznej	jednorodzinnej, teren zieleni naturalnej				
43SW	strefa wielofunkcyjna z zabudową mieszkaniową wielorodzinną	teren zabudowy mieszkaniowej wielorodzinnej, teren usług, teren komunikacji, teren zieleni urządzonej, teren ogrodów działkowych, teren infrastruktury technicznej	teren zabudowy mieszkaniowej jednorodzinnej, teren zieleni naturalnej	1,8	60	12	30
44SW	strefa wielofunkcyjna z zabudową mieszkaniową wielorodzinną	teren zabudowy mieszkaniowej wielorodzinnej, teren usług, teren komunikacji, teren zieleni urządzonej, teren ogrodów działkowych, teren infrastruktury technicznej	teren zieleni naturalnej	1,8	60	14	25
45SW	strefa wielofunkcyjna z zabudową mieszkaniową wielorodzinną	teren zabudowy mieszkaniowej wielorodzinnej, teren usług, teren komunikacji, teren zieleni urządzonej, teren ogrodów działkowych, teren infrastruktury technicznej	teren zabudowy mieszkaniowej jednorodzinnej, teren zieleni naturalnej	0,8	40	12	20
1SU	strefa usługowa	teren usług, teren komunikacji, teren zieleni urządzonej, teren ogrodów działkowych, teren infrastruktury technicznej	teren zieleni naturalnej, teren lasu, teren wód	1	50	15	30
2SU	strefa usługowa	teren usług, teren komunikacji, teren zieleni urządzonej,	teren zieleni naturalnej, teren lasu,	1,2	40	12	40

oznaczenie	nazwa strefy	profil podstawowy	profil dodatkowy	maks. nadziemna intensywność zabudowy	maks. udział powierzchni zabudowy (%)	maks. wysokość (m)	min. udział powierzchni biologicznie czynnej (%)
		teren ogrodów działkowych, teren infrastruktury technicznej	teren wód				
3SU	strefa usługowa	teren usług, teren komunikacji, teren zieleni urządzonej, teren ogrodów działkowych, teren infrastruktury technicznej	teren zieleni naturalnej, teren lasu, teren wód	0,6	30	10	50
4SU	strefa usługowa	teren usług, teren komunikacji, teren zieleni urządzonej, teren ogrodów działkowych, teren infrastruktury technicznej	teren zieleni naturalnej, teren lasu, teren wód	1	50	12	30
5SU	strefa usługowa	teren usług, teren komunikacji, teren zieleni urządzonej, teren ogrodów działkowych, teren infrastruktury technicznej	teren zieleni naturalnej, teren lasu, teren wód	1	50	12	30
6SU	strefa usługowa	teren usług, teren komunikacji, teren zieleni urządzonej, teren ogrodów działkowych, teren infrastruktury technicznej	teren zieleni naturalnej, teren lasu, teren wód	1	50	15	30
7SU	strefa usługowa	teren usług, teren komunikacji, teren zieleni urządzonej, teren ogrodów działkowych, teren infrastruktury technicznej	teren składów i magazynów, teren elektrowni słonecznej, teren zieleni naturalnej, teren lasu, teren wód	1,5	50	20	30
8SU	strefa usługowa	teren usług, teren komunikacji, teren zieleni urządzonej, teren ogrodów działkowych,	teren zieleni naturalnej, teren lasu, teren wód	1,5	50	20	30

oznaczenie	nazwa strefy	profil podstawowy	profil dodatkowy	maks. nadziemna intensywność zabudowy	maks. udział powierzchni zabudowy (%)	maks. wysokość (m)	min. udział powierzchni biologicznie czynnej (%)
		teren infrastruktury technicznej					
9SU	strefa usługowa	teren usług, teren komunikacji, teren zieleni urządzonej, teren ogrodów działkowych, teren infrastruktury technicznej	teren zieleni naturalnej, teren lasu, teren wód	1,5	50	20	30
10SU	strefa usługowa	teren usług, teren komunikacji, teren zieleni urządzonej, teren ogrodów działkowych, teren infrastruktury technicznej	teren zieleni naturalnej, teren lasu, teren wód	1,5	50	20	30
11SU	strefa usługowa	teren usług, teren komunikacji, teren zieleni urządzonej, teren ogrodów działkowych, teren infrastruktury technicznej	teren zieleni naturalnej, teren lasu, teren wód	1	50	20	30
12SU	strefa usługowa	teren usług, teren komunikacji, teren zieleni urządzonej, teren ogrodów działkowych, teren infrastruktury technicznej	teren zieleni naturalnej, teren lasu, teren wód	1	50	20	30
13SU	strefa usługowa	teren usług, teren komunikacji, teren zieleni urządzonej, teren ogrodów działkowych, teren infrastruktury technicznej	teren zieleni naturalnej, teren lasu, teren wód	0,5	50	25	30
14SU	strefa usługowa	teren usług, teren komunikacji, teren zieleni urządzonej, teren ogrodów działkowych, teren infrastruktury technicznej	teren zieleni naturalnej, teren lasu, teren wód	1,4	70	15	30
15SU	strefa usługowa	teren usług, teren komunika-	teren zieleni natu-	1	50	15	30

oznaczenie	nazwa strefy	profil podstawowy	profil dodatkowy	maks. nadziemna intensywność zabudowy	maks. udział powierzchni zabudowy (%)	maks. wysokość (m)	min. udział powierzchni biologicznie czynnej (%)
		cji, teren zieleni urządzonej, teren ogrodów działkowych, teren infrastruktury technicznej	ralnej, teren lasu, teren wód				
16SU	strefa usługowa	teren usług, teren komunikacji, teren zieleni urządzonej, teren ogrodów działkowych, teren infrastruktury technicznej	teren zieleni naturalnej, teren lasu, teren wód	1	50	20	30
17SU	strefa usługowa	teren usług, teren komunikacji, teren zieleni urządzonej, teren ogrodów działkowych, teren infrastruktury technicznej	teren zieleni naturalnej, teren lasu, teren wód	1,5	50	20	30
18SU	strefa usługowa	teren usług, teren komunikacji, teren zieleni urządzonej, teren ogrodów działkowych, teren infrastruktury technicznej	teren zieleni naturalnej, teren lasu, teren wód	1	50	10	40
19SU	strefa usługowa	teren usług, teren komunikacji, teren zieleni urządzonej, teren ogrodów działkowych, teren infrastruktury technicznej	teren zieleni naturalnej, teren lasu, teren wód	1,5	50	12	30
20SU	strefa usługowa	teren usług, teren komunikacji, teren zieleni urządzonej, teren ogrodów działkowych, teren infrastruktury technicznej	teren zieleni naturalnej, teren lasu, teren wód	1	50	20	30
21SU	strefa usługowa	teren usług, teren komunikacji, teren zieleni urządzonej, teren ogrodów działkowych, teren infrastruktury technicz-	teren zieleni naturalnej, teren lasu, teren wód	1	70	15	20

oznaczenie	nazwa strefy	profil podstawowy	profil dodatkowy	maks. nadziemna intensywność zabudowy	maks. udział powierzchni zabudowy (%)	maks. wysokość (m)	min. udział powierzchni biologicznie czynnej (%)
		nej					
22SU	strefa usługowa	teren usług, teren komunikacji, teren zieleni urządzonej, teren ogrodów działkowych, teren infrastruktury technicznej	teren zieleni naturalnej, teren lasu, teren wód	1	70	15	20
23SU	strefa usługowa	teren usług, teren komunikacji, teren zieleni urządzonej, teren ogrodów działkowych, teren infrastruktury technicznej	teren zieleni naturalnej, teren lasu, teren wód	1	70	15	20
24SU	strefa usługowa	teren usług, teren komunikacji, teren zieleni urządzonej, teren ogrodów działkowych, teren infrastruktury technicznej	teren zieleni naturalnej, teren lasu, teren wód	1,2	60	8	20
25SU	strefa usługowa	teren usług, teren komunikacji, teren zieleni urządzonej, teren ogrodów działkowych, teren infrastruktury technicznej	teren zieleni naturalnej, teren lasu, teren wód	1	50	20	30
26SU	strefa usługowa	teren usług, teren komunikacji, teren zieleni urządzonej, teren ogrodów działkowych, teren infrastruktury technicznej	teren zieleni naturalnej, teren lasu, teren wód	1	50	12	30
27SU	strefa usługowa	teren usług, teren komunikacji, teren zieleni urządzonej, teren ogrodów działkowych, teren infrastruktury technicznej	teren zieleni naturalnej, teren lasu, teren wód	1	50	10	30
28SU	strefa usługowa	teren usług, teren komunikacji, teren zieleni urządzonej,	teren zieleni naturalnej, teren lasu,	0,6	50	12	50

oznaczenie	nazwa strefy	profil podstawowy	profil dodatkowy	maks. nadziemna intensywność zabudowy	maks. udział powierzchni zabudowy (%)	maks. wysokość (m)	min. udział powierzchni biologicznie czynnej (%)
		teren ogrodów działkowych, teren infrastruktury technicznej	teren wód				
29SU	strefa usługowa	teren usług, teren komunikacji, teren zieleni urządzonej, teren ogrodów działkowych, teren infrastruktury technicznej	teren zieleni naturalnej, teren lasu, teren wód	0,8	40	20	20
30SU	strefa usługowa	teren usług, teren komunikacji, teren zieleni urządzonej, teren ogrodów działkowych, teren infrastruktury technicznej	teren składów i magazynów, teren elektrowni słonecznej, teren zieleni naturalnej	1,5	50	12	30
31SU	strefa usługowa	teren usług, teren komunikacji, teren zieleni urządzonej, teren ogrodów działkowych, teren infrastruktury technicznej	teren zieleni naturalnej, teren lasu, teren wód	1,5	60	10	20
32SU	strefa usługowa	teren usług, teren komunikacji, teren zieleni urządzonej, teren ogrodów działkowych, teren infrastruktury technicznej	teren zieleni naturalnej, teren lasu, teren wód	1	50	10	30
33SU	strefa usługowa	teren usług, teren komunikacji, teren zieleni urządzonej, teren ogrodów działkowych, teren infrastruktury technicznej	teren elektrowni słonecznej, teren zieleni naturalnej, teren lasu, teren wód	1,5	50	20	30
34SU	strefa usługowa	teren usług, teren komunikacji, teren zieleni urządzonej, teren ogrodów działkowych, teren infrastruktury technicznej	teren zieleni naturalnej, teren lasu, teren wód	1	50	10	40

oznaczenie	nazwa strefy	profil podstawowy	profil dodatkowy	maks. nadziemna intensywność zabudowy	maks. udział powierzchni zabudowy (%)	maks. wysokość (m)	min. udział powierzchni biologicznie czynnej (%)
35SU	strefa usługowa	teren usług, teren komunikacji, teren zieleni urządzonej, teren ogrodów działkowych, teren infrastruktury technicznej	teren zieleni naturalnej, teren lasu, teren wód	1,4	70	20	30
36SU	strefa usługowa	teren usług, teren komunikacji, teren zieleni urządzonej, teren ogrodów działkowych, teren infrastruktury technicznej	teren zieleni naturalnej, teren lasu, teren wód	1	50	15	30
37SU	strefa usługowa	teren usług, teren komunikacji, teren zieleni urządzonej, teren ogrodów działkowych, teren infrastruktury technicznej	teren zieleni naturalnej, teren lasu, teren wód	1	50	15	30
38SU	strefa usługowa	teren usług, teren komunikacji, teren zieleni urządzonej, teren ogrodów działkowych, teren infrastruktury technicznej	teren zieleni naturalnej, teren lasu, teren wód	1	50	15	30
39SU	strefa usługowa	teren usług, teren komunikacji, teren zieleni urządzonej, teren ogrodów działkowych, teren infrastruktury technicznej	teren zieleni naturalnej, teren lasu, teren wód	1	50	20	30
40SU	strefa usługowa	teren usług, teren komunikacji, teren zieleni urządzonej, teren ogrodów działkowych, teren infrastruktury technicznej	teren zieleni naturalnej, teren lasu, teren wód	1	50	15	30
41SU	strefa usługowa	teren usług, teren komunikacji, teren zieleni urządzonej, teren ogrodów działkowych,	teren zieleni naturalnej, teren lasu, teren wód	1,2	60	15	30

oznaczenie	nazwa strefy	profil podstawowy	profil dodatkowy	maks. nadziemna intensywność zabudowy	maks. udział powierzchni zabudowy (%)	maks. wysokość (m)	min. udział powierzchni biologicznie czynnej (%)
		teren infrastruktury technicznej					
42SU	strefa usługowa	teren usług, teren komunikacji, teren zieleni urządzonej, teren ogrodów działkowych, teren infrastruktury technicznej	teren zieleni naturalnej, teren lasu, teren wód	1,5	50	12	30
43SU	strefa usługowa	teren usług, teren komunikacji, teren zieleni urządzonej, teren ogrodów działkowych, teren infrastruktury technicznej	teren zieleni naturalnej, teren lasu, teren wód	1,5	50	12	30
44SU	strefa usługowa	teren usług, teren komunikacji, teren zieleni urządzonej, teren ogrodów działkowych, teren infrastruktury technicznej	teren zieleni naturalnej, teren lasu, teren wód	1,5	50	12	30
45SU	strefa usługowa	teren usług, teren komunikacji, teren zieleni urządzonej, teren ogrodów działkowych, teren infrastruktury technicznej	teren zieleni naturalnej, teren lasu, teren wód	1,5	50	12	30
46SU	strefa usługowa	teren usług, teren komunikacji, teren zieleni urządzonej, teren ogrodów działkowych, teren infrastruktury technicznej	teren składów i magazynów, teren zieleni naturalnej, teren lasu, teren wód	1,5	50	20	30
47SU	strefa usługowa	teren usług, teren komunikacji, teren zieleni urządzonej, teren ogrodów działkowych, teren infrastruktury technicznej	teren zieleni naturalnej, teren lasu, teren wód	1,5	50	12	30
48SU	strefa usługowa	teren usług, teren komunika-	teren zieleni natu-	1,5	50	12	30

oznaczenie	nazwa strefy	profil podstawowy	profil dodatkowy	maks. nadziemna intensywność zabudowy	maks. udział powierzchni zabudowy (%)	maks. wysokość (m)	min. udział powierzchni biologicznie czynnej (%)
		cji, teren zieleni urządzonej, teren ogrodów działkowych, teren infrastruktury technicznej	ralnej, teren lasu, teren wód				
49SU	strefa usługowa	teren usług, teren komunikacji, teren zieleni urządzonej, teren ogrodów działkowych, teren infrastruktury technicznej	teren zieleni naturalnej, teren lasu, teren wód	1,5	50	12	30
50SU	strefa usługowa	teren usług, teren komunikacji, teren zieleni urządzonej, teren ogrodów działkowych, teren infrastruktury technicznej	teren składów i magazynów, teren elektrowni słonecznej, teren zieleni naturalnej, teren lasu, teren wód	0,4	20	8	30
51SU	strefa usługowa	teren usług, teren komunikacji, teren zieleni urządzonej, teren ogrodów działkowych, teren infrastruktury technicznej	teren zieleni naturalnej, teren lasu, teren wód	1,5	50	20	30
52SU	strefa usługowa	teren usług, teren komunikacji, teren zieleni urządzonej, teren ogrodów działkowych, teren infrastruktury technicznej	teren zieleni naturalnej, teren lasu, teren wód	1	50	20	30
53SU	strefa usługowa	teren usług, teren komunikacji, teren zieleni urządzonej, teren ogrodów działkowych, teren infrastruktury technicznej	teren zieleni naturalnej, teren lasu, teren wód	1	50	20	40
54SU	strefa usługowa	teren usług, teren komunikacji, teren zieleni urządzonej,	teren zieleni naturalnej, teren lasu,	1	50	20	30

oznaczenie	nazwa strefy	profil podstawowy	profil dodatkowy	maks. nadziemna intensywność zabudowy	maks. udział powierzchni zabudowy (%)	maks. wysokość (m)	min. udział powierzchni biologicznie czynnej (%)
		teren ogrodów działkowych, teren infrastruktury technicznej	teren wód				
55SU	strefa usługowa	teren usług, teren komunikacji, teren zieleni urządzonej, teren ogrodów działkowych, teren infrastruktury technicznej	teren zieleni naturalnej, teren lasu, teren wód	1,2	60	12	30
56SU	strefa usługowa	teren usług, teren komunikacji, teren zieleni urządzonej, teren ogrodów działkowych, teren infrastruktury technicznej	teren zieleni naturalnej, teren lasu, teren wód	1,2	60	15	30
57SU	strefa usługowa	teren usług, teren komunikacji, teren zieleni urządzonej, teren ogrodów działkowych, teren infrastruktury technicznej	teren zieleni naturalnej, teren lasu, teren wód	1,2	60	20	30
58SU	strefa usługowa	teren usług, teren komunikacji, teren zieleni urządzonej, teren ogrodów działkowych, teren infrastruktury technicznej	teren zieleni naturalnej, teren lasu, teren wód	1,8	60	20	30
59SU	strefa usługowa	teren usług, teren komunikacji, teren zieleni urządzonej, teren ogrodów działkowych, teren infrastruktury technicznej	teren zieleni naturalnej, teren lasu, teren wód	1	50	15	30
60SU	strefa usługowa	teren usług, teren komunikacji, teren zieleni urządzonej, teren ogrodów działkowych, teren infrastruktury technicznej	teren zieleni naturalnej, teren lasu, teren wód	1,5	50	15	30

oznaczenie	nazwa strefy	profil podstawowy	profil dodatkowy	maks. nadziemna intensywność zabudowy	maks. udział powierzchni zabudowy (%)	maks. wysokość (m)	min. udział powierzchni biologicznie czynnej (%)
61SU	strefa usługowa	teren usług, teren komunikacji, teren zieleni urządzonej, teren ogrodów działkowych, teren infrastruktury technicznej	teren zieleni naturalnej, teren lasu, teren wód	1	50	15	30
62SU	strefa usługowa	teren usług, teren komunikacji, teren zieleni urządzonej, teren ogrodów działkowych, teren infrastruktury technicznej	teren zieleni naturalnej, teren lasu, teren wód	1	50	15	30
63SU	strefa usługowa	teren usług, teren komunikacji, teren zieleni urządzonej, teren ogrodów działkowych, teren infrastruktury technicznej	teren zieleni naturalnej, teren lasu, teren wód	1,4	70	20	30
64SU	strefa usługowa	teren usług, teren komunikacji, teren zieleni urządzonej, teren ogrodów działkowych, teren infrastruktury technicznej	teren zieleni naturalnej, teren lasu, teren wód	0,8	40	15	40
65SU	strefa usługowa	teren usług, teren komunikacji, teren zieleni urządzonej, teren ogrodów działkowych, teren infrastruktury technicznej	teren zieleni naturalnej, teren lasu, teren wód	1,4	70	15	20
66SU	strefa usługowa	teren usług, teren komunikacji, teren zieleni urządzonej, teren ogrodów działkowych, teren infrastruktury technicznej	teren zieleni naturalnej, teren lasu, teren wód	1,5	50	12	30
67SU	strefa usługowa	teren usług, teren komunikacji, teren zieleni urządzonej, teren ogrodów działkowych,	teren zieleni naturalnej, teren lasu, teren wód	1,5	50	12	30

oznaczenie	nazwa strefy	profil podstawowy	profil dodatkowy	maks. nadziemna intensywność zabudowy	maks. udział powierzchni zabudowy (%)	maks. wysokość (m)	min. udział powierzchni biologicznie czynnej (%)
		teren infrastruktury technicznej					
68SU	strefa usługowa	teren usług, teren komunikacji, teren zieleni urządzonej, teren ogrodów działkowych, teren infrastruktury technicznej	teren zieleni naturalnej, teren lasu, teren wód	1,5	50	12	30
69SU	strefa usługowa	teren usług, teren komunikacji, teren zieleni urządzonej, teren ogrodów działkowych, teren infrastruktury technicznej	teren zieleni naturalnej, teren lasu, teren wód	1,5	50	12	30
70SU	strefa usługowa	teren usług, teren komunikacji, teren zieleni urządzonej, teren ogrodów działkowych, teren infrastruktury technicznej	teren zieleni naturalnej, teren lasu, teren wód	1,5	50	12	30
71SU	strefa usługowa	teren usług, teren komunikacji, teren zieleni urządzonej, teren ogrodów działkowych, teren infrastruktury technicznej	teren zieleni naturalnej, teren lasu, teren wód	1,5	50	12	30
72SU	strefa usługowa	teren usług, teren komunikacji, teren zieleni urządzonej, teren ogrodów działkowych, teren infrastruktury technicznej	teren zieleni naturalnej, teren lasu, teren wód	1,5	50	12	30
73SU	strefa usługowa	teren usług, teren komunikacji, teren zieleni urządzonej, teren ogrodów działkowych, teren infrastruktury technicznej	teren zieleni naturalnej, teren lasu, teren wód	1,5	50	20	30
74SU	strefa usługowa	teren usług, teren komunika-	teren zieleni natu-	1,2	60	12	30

oznaczenie	nazwa strefy	profil podstawowy	profil dodatkowy	maks. nadziemna intensywność zabudowy	maks. udział powierzchni zabudowy (%)	maks. wysokość (m)	min. udział powierzchni biologicznie czynnej (%)
		cji, teren zieleni urządzonej, teren ogrodów działkowych, teren infrastruktury technicznej	ralnej, teren lasu, teren wód				
75SU	strefa usługowa	teren usług, teren komunikacji, teren zieleni urządzonej, teren ogrodów działkowych, teren infrastruktury technicznej	teren zieleni naturalnej, teren lasu, teren wód	1,5	50	20	30
76SU	strefa usługowa	teren usług, teren komunikacji, teren zieleni urządzonej, teren ogrodów działkowych, teren infrastruktury technicznej	teren zieleni naturalnej, teren lasu, teren wód	1,5	50	20	30
77SU	strefa usługowa	teren usług, teren komunikacji, teren zieleni urządzonej, teren ogrodów działkowych, teren infrastruktury technicznej	teren zieleni naturalnej, teren lasu, teren wód	1	50	10	30
78SU	strefa usługowa	teren usług, teren komunikacji, teren zieleni urządzonej, teren ogrodów działkowych, teren infrastruktury technicznej	teren zieleni naturalnej, teren lasu, teren wód	1,5	50	12	30
79SU	strefa usługowa	teren usług, teren komunikacji, teren zieleni urządzonej, teren ogrodów działkowych, teren infrastruktury technicznej	teren zieleni naturalnej, teren lasu, teren wód	0,6	50	30	50
80SU	strefa usługowa	teren usług, teren komunikacji, teren zieleni urządzonej, teren ogrodów działkowych, teren infrastruktury technicz-	teren zieleni naturalnej, teren lasu, teren wód	1,5	50	20	30

oznaczenie	nazwa strefy	profil podstawowy	profil dodatkowy	maks. nadziemna intensywność zabudowy	maks. udział powierzchni zabudowy (%)	maks. wysokość (m)	min. udział powierzchni biologicznie czynnej (%)
		nej					
81SU	strefa usługowa	teren usług, teren komunikacji, teren zieleni urządzonej, teren ogrodów działkowych, teren infrastruktury technicznej	teren zieleni naturalnej, teren lasu, teren wód	1	50	12	30
82SU	strefa usługowa	teren usług, teren komunikacji, teren zieleni urządzonej, teren ogrodów działkowych, teren infrastruktury technicznej	teren zieleni naturalnej, teren lasu, teren wód	1	50	10	40
83SU	strefa usługowa	teren usług, teren komunikacji, teren zieleni urządzonej, teren ogrodów działkowych, teren infrastruktury technicznej	teren zieleni naturalnej, teren lasu, teren wód	1,8	60	15	30
84SU	strefa usługowa	teren usług, teren komunikacji, teren zieleni urządzonej, teren ogrodów działkowych, teren infrastruktury technicznej	teren składów i magazynów, teren elektrowni słonecznej, teren zieleni naturalnej, teren lasu, teren wód	1,5	50	20	30
85SU	strefa usługowa	teren usług, teren komunikacji, teren zieleni urządzonej, teren ogrodów działkowych, teren infrastruktury technicznej	teren zieleni naturalnej, teren lasu, teren wód	1	50	12	30
86SU	strefa usługowa	teren usług, teren komunikacji, teren zieleni urządzonej, teren ogrodów działkowych, teren infrastruktury technicznej	teren zieleni naturalnej, teren lasu, teren wód	1,5	50	12	30

oznaczenie	nazwa strefy	profil podstawowy	profil dodatkowy	maks. nadziemna intensywność zabudowy	maks. udział powierzchni zabudowy (%)	maks. wysokość (m)	min. udział powierzchni biologicznie czynnej (%)
87SU	strefa usługowa	teren usług, teren komunikacji, teren zieleni urządzonej, teren ogrodów działkowych, teren infrastruktury technicznej	teren zieleni naturalnej, teren lasu, teren wód	1,2	60	12	30
88SU	strefa usługowa	teren usług, teren komunikacji, teren zieleni urządzonej, teren ogrodów działkowych, teren infrastruktury technicznej	teren zieleni naturalnej, teren lasu, teren wód	1,2	60	12	30
89SU	strefa usługowa	teren usług, teren komunikacji, teren zieleni urządzonej, teren ogrodów działkowych, teren infrastruktury technicznej	teren zieleni naturalnej, teren lasu, teren wód	1,2	60	12	30
90SU	strefa usługowa	teren usług, teren komunikacji, teren zieleni urządzonej, teren ogrodów działkowych, teren infrastruktury technicznej	teren zieleni naturalnej, teren lasu, teren wód	1,2	60	12	30
91SU	strefa usługowa	teren usług, teren komunikacji, teren zieleni urządzonej, teren ogrodów działkowych, teren infrastruktury technicznej	teren zieleni naturalnej, teren lasu, teren wód	0,8	20	12	60
92SU	strefa usługowa	teren usług, teren komunikacji, teren zieleni urządzonej, teren ogrodów działkowych, teren infrastruktury technicznej	teren zieleni naturalnej, teren lasu, teren wód	1,2	60	12	30
93SU	strefa usługowa	teren usług, teren komunikacji, teren zieleni urządzonej, teren ogrodów działkowych,	teren zieleni naturalnej, teren lasu, teren wód	0,8	20	12	60

oznaczenie	nazwa strefy	profil podstawowy	profil dodatkowy	maks. nadziemna intensywność zabudowy	maks. udział powierzchni zabudowy (%)	maks. wysokość (m)	min. udział powierzchni biologicznie czynnej (%)
		teren infrastruktury technicznej					
94SU	strefa usługowa	teren usług, teren komunikacji, teren zieleni urządzonej, teren ogrodów działkowych, teren infrastruktury technicznej	teren zieleni naturalnej, teren lasu, teren wód	0,8	20	12	60
95SU	strefa usługowa	teren usług, teren komunikacji, teren zieleni urządzonej, teren ogrodów działkowych, teren infrastruktury technicznej	teren zieleni naturalnej, teren lasu, teren wód	1,2	60	12	30
96SU	strefa usługowa	teren usług, teren komunikacji, teren zieleni urządzonej, teren ogrodów działkowych, teren infrastruktury technicznej	teren zieleni naturalnej, teren lasu, teren wód	0,8	40	10	40
97SU	strefa usługowa	teren usług, teren komunikacji, teren zieleni urządzonej, teren ogrodów działkowych, teren infrastruktury technicznej	teren zieleni naturalnej, teren lasu, teren wód	1,5	50	12	30
98SU	strefa usługowa	teren usług, teren komunikacji, teren zieleni urządzonej, teren ogrodów działkowych, teren infrastruktury technicznej	teren zieleni naturalnej, teren lasu, teren wód	1,5	50	12	30
99SU	strefa usługowa	teren usług, teren komunikacji, teren zieleni urządzonej, teren ogrodów działkowych, teren infrastruktury technicznej	teren zieleni naturalnej, teren lasu, teren wód	1,5	50	12	30
100SU	strefa usługowa	teren usług, teren komunika-	teren zieleni natu-	1,5	50	12	30

oznaczenie	nazwa strefy	profil podstawowy	profil dodatkowy	maks. nadziemna intensywność zabudowy	maks. udział powierzchni zabudowy (%)	maks. wysokość (m)	min. udział powierzchni biologicznie czynnej (%)
		cji, teren zieleni urządzonej, teren ogrodów działkowych, teren infrastruktury technicznej	ralnej, teren lasu, teren wód				
101SU	strefa usługowa	teren usług, teren komunikacji, teren zieleni urządzonej, teren ogrodów działkowych, teren infrastruktury technicznej	teren zieleni naturalnej, teren lasu, teren wód	1	50	12	30
102SU	strefa usługowa	teren usług, teren komunikacji, teren zieleni urządzonej, teren ogrodów działkowych, teren infrastruktury technicznej	teren zieleni naturalnej, teren lasu, teren wód	1	50	10	30
103SU	strefa usługowa	teren usług, teren komunikacji, teren zieleni urządzonej, teren ogrodów działkowych, teren infrastruktury technicznej	teren zieleni naturalnej, teren lasu, teren wód	1	50	12	30
104SU	strefa usługowa	teren usług, teren komunikacji, teren zieleni urządzonej, teren ogrodów działkowych, teren infrastruktury technicznej	teren zieleni naturalnej, teren lasu, teren wód	1,2	40	12	30
105SU	strefa usługowa	teren usług, teren komunikacji, teren zieleni urządzonej, teren ogrodów działkowych, teren infrastruktury technicznej	teren składów i magazynów, teren elektrowni słonecznej, teren zieleni naturalnej, teren lasu, teren wód	1,5	50	20	30
106SU	strefa usługowa	teren usług, teren komunikacji, teren zieleni urządzonej,	teren składów i magazynów, teren	1,5	50	20	30

oznaczenie	nazwa strefy	profil podstawowy	profil dodatkowy	maks. nadziemna intensywność zabudowy	maks. udział powierzchni zabudowy (%)	maks. wysokość (m)	min. udział powierzchni biologicznie czynnej (%)
		teren ogrodów działkowych, teren infrastruktury technicznej	elektrowni słonecznej, teren zieleni naturalnej, teren lasu, teren wód				
107SU	strefa usługowa	teren usług, teren komunikacji, teren zieleni urządzonej, teren ogrodów działkowych, teren infrastruktury technicznej	teren zieleni naturalnej, teren lasu, teren wód	1,5	50	20	30
108SU	strefa usługowa	teren usług, teren komunikacji, teren zieleni urządzonej, teren ogrodów działkowych, teren infrastruktury technicznej	teren zieleni naturalnej, teren lasu, teren wód	0,6	30	20	50
109SU	strefa usługowa	teren usług, teren komunikacji, teren zieleni urządzonej, teren ogrodów działkowych, teren infrastruktury technicznej	teren zieleni naturalnej, teren lasu, teren wód	0,6	30	20	50
110SU	strefa usługowa	teren usług, teren komunikacji, teren zieleni urządzonej, teren ogrodów działkowych, teren infrastruktury technicznej	teren elektrowni słonecznej, teren zieleni naturalnej, teren lasu, teren wód	1,5	50	20	30
111SU	strefa usługowa	teren usług, teren komunikacji, teren zieleni urządzonej, teren ogrodów działkowych, teren infrastruktury technicznej	teren zieleni naturalnej, teren lasu, teren wód	1	50	20	30
112SU	strefa usługowa	teren usług, teren komunikacji, teren zieleni urządzonej, teren ogrodów działkowych,	teren składów i magazynów, teren elektrowni sło-	1	50	20	30

oznaczenie	nazwa strefy	profil podstawowy	profil dodatkowy	maks. nadziemna intensywność zabudowy	maks. udział powierzchni zabudowy (%)	maks. wysokość (m)	min. udział powierzchni biologicznie czynnej (%)
		teren infrastruktury technicznej	necznej, teren zieleni naturalnej, teren lasu, teren wód				
113SU	strefa usługowa	teren usług, teren komunikacji, teren zieleni urządzonej, teren ogrodów działkowych, teren infrastruktury technicznej	teren zieleni naturalnej, teren lasu, teren wód	1,5	50	20	30
114SU	strefa usługowa	teren usług, teren komunikacji, teren zieleni urządzonej, teren ogrodów działkowych, teren infrastruktury technicznej	teren zieleni naturalnej, teren lasu, teren wód	1,5	50	20	30
115SU	strefa usługowa	teren usług, teren komunikacji, teren zieleni urządzonej, teren ogrodów działkowych, teren infrastruktury technicznej	teren zieleni naturalnej, teren lasu, teren wód	1	50	20	30
116SU	strefa usługowa	teren usług, teren komunikacji, teren zieleni urządzonej, teren ogrodów działkowych, teren infrastruktury technicznej	teren zieleni naturalnej, teren lasu, teren wód	1	50	20	45
117SU	strefa usługowa	teren usług, teren komunikacji, teren zieleni urządzonej, teren ogrodów działkowych, teren infrastruktury technicznej	teren zieleni naturalnej, teren lasu, teren wód	1	50	10	30
118SU	strefa usługowa	teren usług, teren komunikacji, teren zieleni urządzonej, teren ogrodów działkowych, teren infrastruktury technicz-	teren zieleni naturalnej, teren lasu, teren wód	1	50	10	30

oznaczenie	nazwa strefy	profil podstawowy	profil dodatkowy	maks. nadziemna intensywność zabudowy	maks. udział powierzchni zabudowy (%)	maks. wysokość (m)	min. udział powierzchni biologicznie czynnej (%)
		nej					
119SU	strefa usługowa	teren usług, teren komunikacji, teren zieleni urządzonej, teren ogrodów działkowych, teren infrastruktury technicznej	teren zieleni naturalnej, teren lasu, teren wód	1	50	12	30
120SU	strefa usługowa	teren usług, teren komunikacji, teren zieleni urządzonej, teren ogrodów działkowych, teren infrastruktury technicznej	teren zieleni naturalnej, teren lasu, teren wód	1,5	50	12	30
121SU	strefa usługowa	teren usług, teren komunikacji, teren zieleni urządzonej, teren ogrodów działkowych, teren infrastruktury technicznej	teren zieleni naturalnej, teren lasu, teren wód	1,5	50	12	30
122SU	strefa usługowa	teren usług, teren komunikacji, teren zieleni urządzonej, teren ogrodów działkowych, teren infrastruktury technicznej	teren zieleni naturalnej, teren lasu, teren wód	1	50	10	30
123SU	strefa usługowa	teren usług, teren komunikacji, teren zieleni urządzonej, teren ogrodów działkowych, teren infrastruktury technicznej	teren zieleni naturalnej, teren lasu, teren wód	0,6	30	20	50
124SU	strefa usługowa	teren usług, teren komunikacji, teren zieleni urządzonej, teren ogrodów działkowych, teren infrastruktury technicznej	teren zieleni naturalnej, teren lasu, teren wód	1,5	50	12	30
125SU	strefa usługowa	teren usług, teren komunikacji, teren zieleni urządzonej,	teren zieleni naturalnej, teren lasu,	1,2	40	15	30

oznaczenie	nazwa strefy	profil podstawowy	profil dodatkowy	maks. nadziemna intensywność zabudowy	maks. udział powierzchni zabudowy (%)	maks. wysokość (m)	min. udział powierzchni biologicznie czynnej (%)
		teren ogrodów działkowych, teren infrastruktury technicznej	teren wód				
126SU	strefa usługowa	teren usług, teren komunikacji, teren zieleni urządzonej, teren ogrodów działkowych, teren infrastruktury technicznej	teren zieleni naturalnej, teren lasu, teren wód	0,8	20	12	60
127SU	strefa usługowa	teren usług, teren komunikacji, teren zieleni urządzonej, teren ogrodów działkowych, teren infrastruktury technicznej	teren zieleni naturalnej, teren lasu, teren wód	1,5	50	12	30
128SU	strefa usługowa	teren usług, teren komunikacji, teren zieleni urządzonej, teren ogrodów działkowych, teren infrastruktury technicznej	teren zieleni naturalnej, teren lasu, teren wód	1,2	60	12	30
129SU	strefa usługowa	teren usług, teren komunikacji, teren zieleni urządzonej, teren ogrodów działkowych, teren infrastruktury technicznej	teren zieleni naturalnej, teren lasu, teren wód	0,8	20	12	60
130SU	strefa usługowa	teren usług, teren komunikacji, teren zieleni urządzonej, teren ogrodów działkowych, teren infrastruktury technicznej	teren elektrowni słonecznej, teren zieleni naturalnej, teren lasu, teren wód	1,5	50	20	30
131SU	strefa usługowa	teren usług, teren komunikacji, teren zieleni urządzonej, teren ogrodów działkowych, teren infrastruktury technicznej	teren zieleni naturalnej, teren lasu, teren wód	1	50	15	30

oznaczenie	nazwa strefy	profil podstawowy	profil dodatkowy	maks. nadziemna intensywność zabudowy	maks. udział powierzchni zabudowy (%)	maks. wysokość (m)	min. udział powierzchni biologicznie czynnej (%)
132SU	strefa usługowa	teren usług, teren komunikacji, teren zieleni urządzonej, teren ogrodów działkowych, teren infrastruktury technicznej	teren zieleni naturalnej, teren lasu, teren wód	1	50	12	30
133SU	strefa usługowa	teren usług, teren komunikacji, teren zieleni urządzonej, teren ogrodów działkowych, teren infrastruktury technicznej	teren zieleni naturalnej, teren lasu, teren wód	1	50	12	30
134SU	strefa usługowa	teren usług, teren komunikacji, teren zieleni urządzonej, teren ogrodów działkowych, teren infrastruktury technicznej	teren składów i magazynów, teren elektrowni słonecznej, teren zieleni naturalnej	1,4	70	15	30
135SU	strefa usługowa	teren usług, teren komunikacji, teren zieleni urządzonej, teren ogrodów działkowych, teren infrastruktury technicznej	teren składów i magazynów, teren elektrowni słonecznej, teren zieleni naturalnej, teren lasu, teren wód	1,5	50	20	30
136SU	strefa usługowa	teren usług, teren komunikacji, teren zieleni urządzonej, teren ogrodów działkowych, teren infrastruktury technicznej		1,5	50	20	30
137SU	strefa usługowa	teren usług, teren komunikacji, teren zieleni urządzonej, teren ogrodów działkowych, teren infrastruktury technicznej	teren zieleni naturalnej, teren lasu, teren wód	1	50	12	30
1SR	strefa produkcji rolniczej	teren produkcji w gospodar-	teren rolnictwa z	1	70	45	30

oznaczenie	nazwa strefy	profil podstawowy	profil dodatkowy	maks. nadziemna intensywność zabudowy	maks. udział powierzchni zabudowy (%)	maks. wysokość (m)	min. udział powierzchni biologicznie czynnej (%)
		stwach rolnych, teren wielkotowarowej produkcji rolnej, teren akwakultury i obsługi rybactwa, teren komunikacji, teren ogrodów działkowych, teren infrastruktury technicznej	zakazem zabudowy, teren elektrowni słonecznej, teren elektrowni wiatrowej, teren zieleni naturalnej, teren lasu, teren wód				
2SR	strefa produkcji rolniczej	teren produkcji w gospodarstwach rolnych, teren wielkotowarowej produkcji rolnej, teren akwakultury i obsługi rybactwa, teren komunikacji, teren ogrodów działkowych, teren infrastruktury technicznej	teren rolnictwa z zakazem zabudowy, teren elektrowni słonecznej, teren elektrowni wiatrowej, teren zieleni naturalnej, teren lasu, teren wód	1	70	50	30
3SR	strefa produkcji rolniczej	teren produkcji w gospodarstwach rolnych, teren wielkotowarowej produkcji rolnej, teren akwakultury i obsługi rybactwa, teren komunikacji, teren ogrodów działkowych, teren infrastruktury technicznej	teren rolnictwa z zakazem zabudowy, teren elektrowni słonecznej, teren zieleni naturalnej, teren lasu, teren wód	1	50	25	30
4SR	strefa produkcji rolniczej	teren produkcji w gospodarstwach rolnych, teren wielkotowarowej produkcji rolnej, teren akwakultury i obsługi rybactwa, teren komunikacji, teren ogrodów działkowych, teren infrastruktury technicznej	teren rolnictwa z zakazem zabudowy, teren elektrowni słonecznej, teren zieleni naturalnej, teren lasu, teren wód	1	50	25	30

oznaczenie	nazwa strefy	profil podstawowy	profil dodatkowy	maks. nadziemna intensywność zabudowy	maks. udział powierzchni zabudowy (%)	maks. wysokość (m)	min. udział powierzchni biologicznie czynnej (%)
5SR	strefa produkcji rolniczej	teren produkcji w gospodarstwach rolnych, teren wielkotowarowej produkcji rolnej, teren akwakultury i obsługi rybactwa, teren komunikacji, teren ogrodów działkowych, teren infrastruktury technicznej	teren rolnictwa z zakazem zabudowy, teren elektrowni słonecznej, teren zieleni naturalnej, teren lasu, teren wód	1	50	25	30
6SR	strefa produkcji rolniczej	teren produkcji w gospodarstwach rolnych, teren wielkotowarowej produkcji rolnej, teren akwakultury i obsługi rybactwa, teren komunikacji, teren ogrodów działkowych, teren infrastruktury technicznej	teren rolnictwa z zakazem zabudowy, teren elektrowni słonecznej, teren zieleni naturalnej, teren lasu, teren wód	1	50	25	30
7SR	strefa produkcji rolniczej	teren produkcji w gospodarstwach rolnych, teren wielkotowarowej produkcji rolnej, teren akwakultury i obsługi rybactwa, teren komunikacji, teren ogrodów działkowych, teren infrastruktury technicznej	teren rolnictwa z zakazem zabudowy, teren elektrowni słonecznej, teren zieleni naturalnej, teren lasu, teren wód	1	50	25	30
8SR	strefa produkcji rolniczej	teren produkcji w gospodarstwach rolnych, teren wielkotowarowej produkcji rolnej, teren akwakultury i obsługi rybactwa, teren komunikacji, teren ogrodów działkowych, teren infrastruktury technicznej	teren rolnictwa z zakazem zabudowy, teren elektrowni słonecznej, teren zieleni naturalnej, teren lasu, teren wód	1	50	25	30
9SR	strefa produkcji rolniczej	teren produkcji w gospodar-	teren rolnictwa z	1	50	25	30

oznaczenie	nazwa strefy	profil podstawowy	profil dodatkowy	maks. nadziemna intensywność zabudowy	maks. udział powierzchni zabudowy (%)	maks. wysokość (m)	min. udział powierzchni biologicznie czynnej (%)
		stwach rolnych, teren wielkotowarowej produkcji rolnej, teren akwakultury i obsługi rybactwa, teren komunikacji, teren ogrodów działkowych, teren infrastruktury technicznej	zakazem zabudowy, teren elektrowni słonecznej, teren zieleni naturalnej, teren lasu, teren wód				
10SR	strefa produkcji rolniczej	teren produkcji w gospodarstwach rolnych, teren wielkotowarowej produkcji rolnej, teren akwakultury i obsługi rybactwa, teren komunikacji, teren ogrodów działkowych, teren infrastruktury technicznej	teren rolnictwa z zakazem zabudowy, teren elektrowni słonecznej, teren zieleni naturalnej, teren lasu, teren wód	1	50	25	30
11SR	strefa produkcji rolniczej	teren produkcji w gospodarstwach rolnych, teren wielkotowarowej produkcji rolnej, teren akwakultury i obsługi rybactwa, teren komunikacji, teren ogrodów działkowych, teren infrastruktury technicznej	teren rolnictwa z zakazem zabudowy, teren elektrowni słonecznej, teren zieleni naturalnej, teren lasu, teren wód	0,7	70	25	30
12SR	strefa produkcji rolniczej	teren produkcji w gospodarstwach rolnych, teren wielkotowarowej produkcji rolnej, teren akwakultury i obsługi rybactwa, teren komunikacji, teren ogrodów działkowych, teren infrastruktury technicznej	teren rolnictwa z zakazem zabudowy, teren elektrowni słonecznej, teren zieleni naturalnej, teren lasu, teren wód	0,7	70	25	30
13SR	strefa produkcji rolniczej	teren produkcji w gospodarstwach rolnych, teren wielko-	teren rolnictwa z zakazem zabudo-	0,7	70	25	30

oznaczenie	nazwa strefy	profil podstawowy	profil dodatkowy	maks. nadziemna intensywność zabudowy	maks. udział powierzchni zabudowy (%)	maks. wysokość (m)	min. udział powierzchni biologicznie czynnej (%)
		towarowej produkcji rolnej, teren akwakultury i obsługi rybactwa, teren komunikacji, teren ogrodów działkowych, teren infrastruktury technicznej	wy, teren elektrowni słonecznej, teren zieleni naturalnej, teren lasu, teren wód				
14SR	strefa produkcji rolniczej	teren produkcji w gospodarstwach rolnych, teren wielkotowarowej produkcji rolnej, teren akwakultury i obsługi rybactwa, teren komunikacji, teren ogrodów działkowych, teren infrastruktury technicznej	teren rolnictwa z zakazem zabudowy, teren elektrowni słonecznej, teren zieleni naturalnej, teren lasu, teren wód	0,3	30	25	30
15SR	strefa produkcji rolniczej	teren produkcji w gospodarstwach rolnych, teren wielkotowarowej produkcji rolnej, teren akwakultury i obsługi rybactwa, teren komunikacji, teren ogrodów działkowych, teren infrastruktury technicznej	teren rolnictwa z zakazem zabudowy, teren elektrowni słonecznej, teren zieleni naturalnej, teren lasu, teren wód	0,7	70	25	30
16SR	strefa produkcji rolniczej	teren produkcji w gospodarstwach rolnych, teren wielkotowarowej produkcji rolnej, teren akwakultury i obsługi rybactwa, teren komunikacji, teren ogrodów działkowych, teren infrastruktury technicznej	teren rolnictwa z zakazem zabudowy, teren elektrowni słonecznej, teren zieleni naturalnej, teren lasu, teren wód	0,7	70	25	30
17SR	strefa produkcji rolniczej	teren produkcji w gospodarstwach rolnych, teren wielkotowarowej produkcji rolnej,	teren rolnictwa z zakazem zabudowy, teren elek-	0,7	70	25	30

oznaczenie	nazwa strefy	profil podstawowy	profil dodatkowy	maks. nadziemna intensywność zabudowy	maks. udział powierzchni zabudowy (%)	maks. wysokość (m)	min. udział powierzchni biologicznie czynnej (%)
		teren akwakultury i obsługi rybactwa, teren komunikacji, teren ogrodów działkowych, teren infrastruktury technicznej	trowni słonecznej, teren zieleni naturalnej, teren lasu, teren wód				
18SR	strefa produkcji rolniczej	teren produkcji w gospodarstwach rolnych, teren wielkotowarowej produkcji rolnej, teren akwakultury i obsługi rybactwa, teren komunikacji, teren ogrodów działkowych, teren infrastruktury technicznej	teren rolnictwa z zakazem zabudowy, teren elektrowni słonecznej, teren zieleni naturalnej, teren lasu, teren wód	0,7	70	25	30
19SR	strefa produkcji rolniczej	teren produkcji w gospodarstwach rolnych, teren wielkotowarowej produkcji rolnej, teren akwakultury i obsługi rybactwa, teren komunikacji, teren ogrodów działkowych, teren infrastruktury technicznej	teren rolnictwa z zakazem zabudowy, teren elektrowni słonecznej, teren zieleni naturalnej, teren lasu, teren wód	0,7	70	25	30
20SR	strefa produkcji rolniczej	teren produkcji w gospodarstwach rolnych, teren wielkotowarowej produkcji rolnej, teren akwakultury i obsługi rybactwa, teren komunikacji, teren ogrodów działkowych, teren infrastruktury technicznej	teren rolnictwa z zakazem zabudowy, teren elektrowni słonecznej, teren zieleni naturalnej, teren lasu, teren wód	0,7	70	25	30
21SR	strefa produkcji rolniczej	teren produkcji w gospodarstwach rolnych, teren wielkotowarowej produkcji rolnej, teren akwakultury i obsługi	teren rolnictwa z zakazem zabudowy, teren elektrowni słonecznej,	0,7	70	25	30

oznaczenie	nazwa strefy	profil podstawowy	profil dodatkowy	maks. nadziemna intensywność zabudowy	maks. udział powierzchni zabudowy (%)	maks. wysokość (m)	min. udział powierzchni biologicznie czynnej (%)
		rybactwa, teren komunikacji, teren ogrodów działkowych, teren infrastruktury technicznej	teren zieleni naturalnej, teren lasu, teren wód				
22SR	strefa produkcji rolniczej	teren produkcji w gospodarstwach rolnych, teren wielkotowarowej produkcji rolnej, teren akwakultury i obsługi rybactwa, teren komunikacji, teren ogrodów działkowych, teren infrastruktury technicznej	teren rolnictwa z zakazem zabudowy, teren elektrowni słonecznej, teren zieleni naturalnej, teren lasu, teren wód	0,7	70	25	30
23SR	strefa produkcji rolniczej	teren produkcji w gospodarstwach rolnych, teren wielkotowarowej produkcji rolnej, teren akwakultury i obsługi rybactwa, teren komunikacji, teren ogrodów działkowych, teren infrastruktury technicznej	teren rolnictwa z zakazem zabudowy, teren elektrowni słonecznej, teren zieleni naturalnej, teren lasu, teren wód	1	50	25	30
24SR	strefa produkcji rolniczej	teren produkcji w gospodarstwach rolnych, teren wielkotowarowej produkcji rolnej, teren akwakultury i obsługi rybactwa, teren komunikacji, teren ogrodów działkowych, teren infrastruktury technicznej	teren rolnictwa z zakazem zabudowy, teren elektrowni słonecznej, teren zieleni naturalnej, teren lasu, teren wód	1	50	25	30
25SR	strefa produkcji rolniczej	teren produkcji w gospodarstwach rolnych, teren wielkotowarowej produkcji rolnej, teren akwakultury i obsługi rybactwa, teren komunikacji,	teren rolnictwa z zakazem zabudowy, teren elektrowni słonecznej, teren zieleni natu-	0,7	70	25	30

oznaczenie	nazwa strefy	profil podstawowy	profil dodatkowy	maks. nadziemna intensywność zabudowy	maks. udział powierzchni zabudowy (%)	maks. wysokość (m)	min. udział powierzchni biologicznie czynnej (%)
		teren ogrodów działkowych, teren infrastruktury technicznej	ralnej, teren lasu, teren wód				
26SR	strefa produkcji rolniczej	teren produkcji w gospodarstwach rolnych, teren wielkotowarowej produkcji rolnej, teren akwakultury i obsługi rybactwa, teren komunikacji, teren ogrodów działkowych, teren infrastruktury technicznej	teren rolnictwa z zakazem zabudowy, teren elektrowni słonecznej, teren zieleni naturalnej, teren lasu, teren wód	1	50	25	30
27SR	strefa produkcji rolniczej	teren produkcji w gospodarstwach rolnych, teren wielkotowarowej produkcji rolnej, teren akwakultury i obsługi rybactwa, teren komunikacji, teren ogrodów działkowych, teren infrastruktury technicznej	teren rolnictwa z zakazem zabudowy, teren elektrowni słonecznej, teren zieleni naturalnej, teren lasu, teren wód	1	50	25	30
28SR	strefa produkcji rolniczej	teren produkcji w gospodarstwach rolnych, teren wielkotowarowej produkcji rolnej, teren akwakultury i obsługi rybactwa, teren komunikacji, teren ogrodów działkowych, teren infrastruktury technicznej	teren rolnictwa z zakazem zabudowy, teren zieleni urządzonej, teren zieleni naturalnej, teren lasu, teren wód	1	50	15	30
29SR	strefa produkcji rolniczej	teren produkcji w gospodarstwach rolnych, teren wielkotowarowej produkcji rolnej, teren akwakultury i obsługi rybactwa, teren komunikacji, teren ogrodów działkowych,	teren rolnictwa z zakazem zabudowy, teren elektrowni słonecznej, teren zieleni naturalnej, teren lasu,	1	50	25	30

oznaczenie	nazwa strefy	profil podstawowy	profil dodatkowy	maks. nadziemna intensywność zabudowy	maks. udział powierzchni zabudowy (%)	maks. wysokość (m)	min. udział powierzchni biologicznie czynnej (%)
		teren infrastruktury technicznej	teren wód				
30SR	strefa produkcji rolniczej	teren produkcji w gospodarstwach rolnych, teren wielkotowarowej produkcji rolnej, teren akwakultury i obsługi rybactwa, teren komunikacji, teren ogrodów działkowych, teren infrastruktury technicznej	teren rolnictwa z zakazem zabudowy, teren elektrowni słonecznej, teren zieleni naturalnej, teren lasu, teren wód	0,7	70	25	30
31SR	strefa produkcji rolniczej	teren produkcji w gospodarstwach rolnych, teren wielkotowarowej produkcji rolnej, teren akwakultury i obsługi rybactwa, teren komunikacji, teren ogrodów działkowych, teren infrastruktury technicznej	teren rolnictwa z zakazem zabudowy, teren elektrowni słonecznej, teren zieleni naturalnej, teren lasu, teren wód	1	50	25	30
32SR	strefa produkcji rolniczej	teren produkcji w gospodarstwach rolnych, teren wielkotowarowej produkcji rolnej, teren akwakultury i obsługi rybactwa, teren komunikacji, teren ogrodów działkowych, teren infrastruktury technicznej	teren rolnictwa z zakazem zabudowy, teren elektrowni słonecznej, teren zieleni naturalnej, teren lasu, teren wód	1	50	25	30
33SR	strefa produkcji rolniczej	teren produkcji w gospodarstwach rolnych, teren wielkotowarowej produkcji rolnej, teren akwakultury i obsługi rybactwa, teren komunikacji, teren ogrodów działkowych, teren infrastruktury technicz-	teren rolnictwa z zakazem zabudowy, teren elektrowni słonecznej, teren zieleni naturalnej, teren lasu, teren wód	1	50	25	30

oznacze-nie	nazwa strefy	profil podstawowy	profil dodatkowy	maks. nadziem-na inten-sywność zabudowy	maks. udział po-wierzchni zabudowy (%)	maks. wyso-kość (m)	min. udział powierzchni biologicznie czynnej (%)
		nej					
34SR	strefa produkcji rolniczej	teren produkcji w gospodar-stwach rolnych, teren wielko-towarowej produkcji rolnej, teren akwakultury i obsługi rybactwa, teren komunikacji, teren ogrodów działkowych, teren infrastruktury technicz-nej	teren rolnictwa z zakazem zabudo-wy, teren elek-trowni słonecznej, teren zieleni natu-ralnej, teren lasu, teren wód	1	50	25	30
35SR	strefa produkcji rolniczej	teren produkcji w gospodar-stwach rolnych, teren wielko-towarowej produkcji rolnej, teren akwakultury i obsługi rybactwa, teren komunikacji, teren ogrodów działkowych, teren infrastruktury technicz-nej	teren rolnictwa z zakazem zabudo-wy, teren elek-trowni słonecznej, teren zieleni natu-ralnej, teren lasu, teren wód	1	50	25	30
36SR	strefa produkcji rolniczej	teren produkcji w gospodar-stwach rolnych, teren wielko-towarowej produkcji rolnej, teren akwakultury i obsługi rybactwa, teren komunikacji, teren ogrodów działkowych, teren infrastruktury technicz-nej	teren rolnictwa z zakazem zabudo-wy, teren elek-trowni słonecznej, teren elektrowni wiatrowej, teren zieleni naturalnej, teren lasu, teren wód	1	70	120	30
37SR	strefa produkcji rolniczej	teren produkcji w gospodar-stwach rolnych, teren wielko-towarowej produkcji rolnej, teren akwakultury i obsługi rybactwa, teren komunikacji, teren ogrodów działkowych, teren infrastruktury technicz-	teren rolnictwa z zakazem zabudo-wy, teren elek-trowni słonecznej, teren elektrowni wiatrowej, teren zieleni naturalnej,	1	70	50	30

oznaczenie	nazwa strefy	profil podstawowy	profil dodatkowy	maks. nadziemna intensywność zabudowy	maks. udział powierzchni zabudowy (%)	maks. wysokość (m)	min. udział powierzchni biologicznie czynnej (%)
		nej	teren lasu, teren wód				
38SR	strefa produkcji rolniczej	teren produkcji w gospodarstwach rolnych, teren wielkotowarowej produkcji rolnej, teren akwakultury i obsługi rybactwa, teren komunikacji, teren ogrodów działkowych, teren infrastruktury technicznej	teren rolnictwa z zakazem zabudowy, teren elektrowni słonecznej, teren elektrowni wiatrowej, teren zieleni naturalnej, teren lasu, teren wód	1	70	45	30
39SR	strefa produkcji rolniczej	teren produkcji w gospodarstwach rolnych, teren wielkotowarowej produkcji rolnej, teren akwakultury i obsługi rybactwa, teren komunikacji, teren ogrodów działkowych, teren infrastruktury technicznej	teren rolnictwa z zakazem zabudowy, teren elektrowni słonecznej, teren elektrowni wiatrowej, teren zieleni naturalnej, teren lasu, teren wód	1	70	50	30
40SR	strefa produkcji rolniczej	teren produkcji w gospodarstwach rolnych, teren wielkotowarowej produkcji rolnej, teren akwakultury i obsługi rybactwa, teren komunikacji, teren ogrodów działkowych, teren infrastruktury technicznej	teren rolnictwa z zakazem zabudowy, teren elektrowni słonecznej, teren zieleni naturalnej, teren lasu, teren wód	1	70	25	30
41SR	strefa produkcji rolniczej	teren produkcji w gospodarstwach rolnych, teren wielkotowarowej produkcji rolnej, teren akwakultury i obsługi rybactwa, teren komunikacji,	teren rolnictwa z zakazem zabudowy, teren zieleni urządzonej, teren zieleni naturalnej,	1	50	25	30

oznaczenie	nazwa strefy	profil podstawowy	profil dodatkowy	maks. nadziemna intensywność zabudowy	maks. udział powierzchni zabudowy (%)	maks. wysokość (m)	min. udział powierzchni biologicznie czynnej (%)
		teren ogrodów działkowych, teren infrastruktury technicznej	teren lasu, teren wód				
42SR	strefa produkcji rolniczej	teren produkcji w gospodarstwach rolnych, teren wielkotowarowej produkcji rolnej, teren akwakultury i obsługi rybactwa, teren komunikacji, teren ogrodów działkowych, teren infrastruktury technicznej	teren rolnictwa z zakazem zabudowy, teren elektrowni słonecznej, teren zieleni naturalnej, teren lasu, teren wód	1	50	25	30
1SP	strefa gospodarcza	teren produkcji, teren komunikacji, teren zieleni urządzonej, teren ogrodów działkowych, teren infrastruktury technicznej	teren usług, teren zieleni naturalnej	1,4	70	30	20
2SP	strefa gospodarcza	teren produkcji, teren komunikacji, teren zieleni urządzonej, teren ogrodów działkowych, teren infrastruktury technicznej	teren usług, teren zieleni naturalnej, teren wód	2,1	70	30	20
3SP	strefa gospodarcza	teren produkcji, teren komunikacji, teren zieleni urządzonej, teren ogrodów działkowych, teren infrastruktury technicznej	teren usług, teren zieleni naturalnej, teren lasu, teren wód	1,4	70	20	20
4SP	strefa gospodarcza	teren produkcji, teren komunikacji, teren zieleni urządzonej, teren ogrodów działkowych, teren infrastruktury technicznej	teren usług, teren zieleni naturalnej, teren wód	1,4	70	20	20
5SP	strefa gospodarcza	teren produkcji, teren komunikacji, teren zieleni urządzo-	teren usług, teren zieleni naturalnej,	1,4	70	20	20

oznacze-nie	nazwa strefy	profil podstawowy	profil dodatkowy	maks. nadziem-na inten-sywność zabudowy	maks. udział po-wierzchni zabudowy (%)	maks. wyso-kość (m)	min. udział powierzchni biologicznie czynnej (%)
		nej, teren ogrodów działko-wych, teren infrastruktury technicznej	teren wód				
6SP	strefa gospodarcza	teren produkcji, teren komu-nikacji, teren zieleni urządzo-nej, teren ogrodów działko-wych, teren infrastruktury technicznej	teren usług, teren zieleni naturalnej, teren wód	2,1	70	30	20
7SP	strefa gospodarcza	teren produkcji, teren komu-nikacji, teren zieleni urządzo-nej, teren ogrodów działko-wych, teren infrastruktury technicznej	teren usług, teren zieleni naturalnej, teren wód	1,8	60	20	10
8SP	strefa gospodarcza	teren produkcji, teren komu-nikacji, teren zieleni urządzo-nej, teren ogrodów działko-wych, teren infrastruktury technicznej	teren usług, teren zieleni naturalnej, teren wód	2,1	70	30	20
9SP	strefa gospodarcza	teren produkcji, teren komu-nikacji, teren zieleni urządzo-nej, teren ogrodów działko-wych, teren infrastruktury technicznej	teren usług, teren zieleni naturalnej	1,4	70	20	20
10SP	strefa gospodarcza	teren produkcji, teren komu-nikacji, teren zieleni urządzo-nej, teren ogrodów działko-wych, teren infrastruktury technicznej	teren usług, teren zieleni naturalnej	1,4	70	20	20
11SP	strefa gospodarcza	teren produkcji, teren komu-nikacji, teren zieleni urządzo-nej, teren ogrodów działko-wych, teren infrastruktury technicznej	teren usług, teren zieleni naturalnej, teren wód	1,4	70	20	20

oznaczenie	nazwa strefy	profil podstawowy	profil dodatkowy	maks. nadziemna intensywność zabudowy	maks. udział powierzchni zabudowy (%)	maks. wysokość (m)	min. udział powierzchni biologicznie czynnej (%)
12SP	strefa gospodarcza	teren produkcji, teren komunikacji, teren zieleni urządzonej, teren ogrodów działkowych, teren infrastruktury technicznej	teren usług, teren zieleni naturalnej, teren wód	1	50	12	20
13SP	strefa gospodarcza	teren produkcji, teren komunikacji, teren zieleni urządzonej, teren ogrodów działkowych, teren infrastruktury technicznej	teren usług, teren zieleni naturalnej, teren wód	1,5	50	15	30
14SP	strefa gospodarcza	teren produkcji, teren komunikacji, teren zieleni urządzonej, teren ogrodów działkowych, teren infrastruktury technicznej	teren usług, teren zieleni naturalnej, teren wód	1,4	70	20	20
15SP	strefa gospodarcza	teren produkcji, teren komunikacji, teren zieleni urządzonej, teren ogrodów działkowych, teren infrastruktury technicznej	teren usług, teren zieleni naturalnej, teren wód	0,5	50	12	50
16SP	strefa gospodarcza	teren produkcji, teren komunikacji, teren zieleni urządzonej, teren ogrodów działkowych, teren infrastruktury technicznej	teren usług, teren zieleni naturalnej, teren lasu, teren wód	1,5	70	20	20
17SP	strefa gospodarcza	teren produkcji, teren komunikacji, teren zieleni urządzonej, teren ogrodów działkowych, teren infrastruktury technicznej	teren usług, teren zieleni naturalnej, teren wód	1,5	70	20	20
18SP	strefa gospodarcza	teren produkcji, teren komunikacji, teren zieleni urządzonej, teren ogrodów działko-	teren usług, teren zieleni naturalnej, teren wód	1,4	70	20	20

oznaczenie	nazwa strefy	profil podstawowy	profil dodatkowy	maks. nadziemna intensywność zabudowy	maks. udział powierzchni zabudowy (%)	maks. wysokość (m)	min. udział powierzchni biologicznie czynnej (%)
		wych, teren infrastruktury technicznej					
19SP	strefa gospodarcza	teren produkcji, teren komunikacji, teren zieleni urządzonej, teren ogrodów działkowych, teren infrastruktury technicznej	teren usług, teren zieleni naturalnej, teren wód	2,1	70	30	20
20SP	strefa gospodarcza	teren produkcji, teren komunikacji, teren zieleni urządzonej, teren ogrodów działkowych, teren infrastruktury technicznej	teren usług, teren zieleni naturalnej	1,6	80	20	20
1SO	strefa otwarta	teren rolnictwa z zakazem zabudowy, teren lasu, teren zieleni naturalnej, teren wód, teren komunikacji, teren ogrodów działkowych, teren infrastruktury technicznej					
2SO	strefa otwarta	teren rolnictwa z zakazem zabudowy, teren lasu, teren zieleni naturalnej, teren wód, teren komunikacji, teren ogrodów działkowych, teren infrastruktury technicznej	teren zieleni urządzonej				
3SO	strefa otwarta	teren rolnictwa z zakazem zabudowy, teren lasu, teren zieleni naturalnej, teren wód, teren komunikacji, teren ogrodów działkowych, teren infrastruktury technicznej	teren zieleni urządzonej				
4SO	strefa otwarta	teren rolnictwa z zakazem zabudowy, teren lasu, teren zieleni naturalnej, teren wód,	teren zieleni urządzonej				

oznaczenie	nazwa strefy	profil podstawowy	profil dodatkowy	maks. nadziemna intensywność zabudowy	maks. udział powierzchni zabudowy (%)	maks. wysokość (m)	min. udział powierzchni biologicznie czynnej (%)
		teren komunikacji, teren ogrodów działkowych, teren infrastruktury technicznej					
5SO	strefa otwarta	teren rolnictwa z zakazem zabudowy, teren lasu, teren zieleni naturalnej, teren wód, teren komunikacji, teren ogrodów działkowych, teren infrastruktury technicznej	teren zieleni urządzonej				
6SO	strefa otwarta	teren rolnictwa z zakazem zabudowy, teren lasu, teren zieleni naturalnej, teren wód, teren komunikacji, teren ogrodów działkowych, teren infrastruktury technicznej	teren zieleni urządzonej			10	85
7SO	strefa otwarta	teren rolnictwa z zakazem zabudowy, teren lasu, teren zieleni naturalnej, teren wód, teren komunikacji, teren ogrodów działkowych, teren infrastruktury technicznej	teren zieleni urządzonej				
8SO	strefa otwarta	teren rolnictwa z zakazem zabudowy, teren lasu, teren zieleni naturalnej, teren wód, teren komunikacji, teren ogrodów działkowych, teren infrastruktury technicznej	teren zieleni urządzonej				
9SO	strefa otwarta	teren rolnictwa z zakazem zabudowy, teren lasu, teren zieleni naturalnej, teren wód, teren komunikacji, teren ogrodów działkowych, teren infrastruktury technicznej					

oznaczenie	nazwa strefy	profil podstawowy	profil dodatkowy	maks. nadziemna intensywność zabudowy	maks. udział powierzchni zabudowy (%)	maks. wysokość (m)	min. udział powierzchni biologicznie czynnej (%)
10SO	strefa otwarta	teren rolnictwa z zakazem zabudowy, teren lasu, teren zieleni naturalnej, teren wód, teren komunikacji, teren ogrodów działkowych, teren infrastruktury technicznej	teren elektrowni słonecznej, teren zieleni urządzonej				
11SO	strefa otwarta	teren rolnictwa z zakazem zabudowy, teren lasu, teren zieleni naturalnej, teren wód, teren komunikacji, teren ogrodów działkowych, teren infrastruktury technicznej	teren elektrowni słonecznej, teren zieleni urządzonej				
12SO	strefa otwarta	teren rolnictwa z zakazem zabudowy, teren lasu, teren zieleni naturalnej, teren wód, teren komunikacji, teren ogrodów działkowych, teren infrastruktury technicznej	teren zieleni urządzonej				
13SO	strefa otwarta	teren rolnictwa z zakazem zabudowy, teren lasu, teren zieleni naturalnej, teren wód, teren komunikacji, teren ogrodów działkowych, teren infrastruktury technicznej	teren zieleni urządzonej				
14SO	strefa otwarta	teren rolnictwa z zakazem zabudowy, teren lasu, teren zieleni naturalnej, teren wód, teren komunikacji, teren ogrodów działkowych, teren infrastruktury technicznej	teren zieleni urządzonej				
15SO	strefa otwarta	teren rolnictwa z zakazem zabudowy, teren lasu, teren zieleni naturalnej, teren wód,	teren zieleni urządzonej				

oznacze-nie	nazwa strefy	profil podstawowy	profil dodatkowy	maks. nadziem-na inten-sywność zabudowy	maks. udział po-wierzchni zabudowy (%)	maks. wyso-kość (m)	min. udział powierzchni biologicznie czynnej (%)
		teren komunikacji, teren ogrodów działkowych, teren infrastruktury technicznej					
16SO	strefa otwarta	teren rolnictwa z zakazem zabudowy, teren lasu, teren zieleni naturalnej, teren wód, teren komunikacji, teren ogrodów działkowych, teren infrastruktury technicznej	teren elektrowni słonecznej, teren zieleni urządzonej				
17SO	strefa otwarta	teren rolnictwa z zakazem zabudowy, teren lasu, teren zieleni naturalnej, teren wód, teren komunikacji, teren ogrodów działkowych, teren infrastruktury technicznej	teren zieleni urzą-dzonej				
18SO	strefa otwarta	teren rolnictwa z zakazem zabudowy, teren lasu, teren zieleni naturalnej, teren wód, teren komunikacji, teren ogrodów działkowych, teren infrastruktury technicznej	teren zieleni urzą-dzonej				
19SO	strefa otwarta	teren rolnictwa z zakazem zabudowy, teren lasu, teren zieleni naturalnej, teren wód, teren komunikacji, teren ogrodów działkowych, teren infrastruktury technicznej	teren zieleni urzą-dzonej				
20SO	strefa otwarta	teren rolnictwa z zakazem zabudowy, teren lasu, teren zieleni naturalnej, teren wód, teren komunikacji, teren ogrodów działkowych, teren infrastruktury technicznej	teren zieleni urzą-dzonej				

oznaczenie	nazwa strefy	profil podstawowy	profil dodatkowy	maks. nadziemna intensywność zabudowy	maks. udział powierzchni zabudowy (%)	maks. wysokość (m)	min. udział powierzchni biologicznie czynnej (%)
21SO	strefa otwarta	teren rolnictwa z zakazem zabudowy, teren lasu, teren zieleni naturalnej, teren wód, teren komunikacji, teren ogrodów działkowych, teren infrastruktury technicznej	teren zieleni urządzonej				
22SO	strefa otwarta	teren rolnictwa z zakazem zabudowy, teren lasu, teren zieleni naturalnej, teren wód, teren komunikacji, teren ogrodów działkowych, teren infrastruktury technicznej	teren zieleni urządzonej				
23SO	strefa otwarta	teren rolnictwa z zakazem zabudowy, teren lasu, teren zieleni naturalnej, teren wód, teren komunikacji, teren ogrodów działkowych, teren infrastruktury technicznej	teren zieleni urządzonej				
24SO	strefa otwarta	teren rolnictwa z zakazem zabudowy, teren lasu, teren zieleni naturalnej, teren wód, teren komunikacji, teren ogrodów działkowych, teren infrastruktury technicznej	teren zieleni urządzonej				
25SO	strefa otwarta	teren rolnictwa z zakazem zabudowy, teren lasu, teren zieleni naturalnej, teren wód, teren komunikacji, teren ogrodów działkowych, teren infrastruktury technicznej	teren zieleni urządzonej				
26SO	strefa otwarta	teren rolnictwa z zakazem zabudowy, teren lasu, teren zieleni naturalnej, teren wód,	teren zieleni urządzonej				

oznacze-nie	nazwa strefy	profil podstawowy	profil dodatkowy	maks. nadziem-na inten-sywność zabudowy	maks. udział po-wierzchni zabudowy (%)	maks. wyso-kość (m)	min. udział powierzchni biologicznie czynnej (%)
		teren komunikacji, teren ogrodów działkowych, teren infrastruktury technicznej					
27SO	strefa otwarta	teren rolnictwa z zakazem zabudowy, teren lasu, teren zieleni naturalnej, teren wód, teren komunikacji, teren ogrodów działkowych, teren infrastruktury technicznej	teren elektrowni słonecznej, teren zieleni urządzonej				
28SO	strefa otwarta	teren rolnictwa z zakazem zabudowy, teren lasu, teren zieleni naturalnej, teren wód, teren komunikacji, teren ogrodów działkowych, teren infrastruktury technicznej	teren zieleni urzą-dzonej				
29SO	strefa otwarta	teren rolnictwa z zakazem zabudowy, teren lasu, teren zieleni naturalnej, teren wód, teren komunikacji, teren ogrodów działkowych, teren infrastruktury technicznej	teren zieleni urzą-dzonej				
30SO	strefa otwarta	teren rolnictwa z zakazem zabudowy, teren lasu, teren zieleni naturalnej, teren wód, teren komunikacji, teren ogrodów działkowych, teren infrastruktury technicznej	teren zieleni urzą-dzonej				
31SO	strefa otwarta	teren rolnictwa z zakazem zabudowy, teren lasu, teren zieleni naturalnej, teren wód, teren komunikacji, teren ogrodów działkowych, teren infrastruktury technicznej	teren zieleni urzą-dzonej				

oznaczenie	nazwa strefy	profil podstawowy	profil dodatkowy	maks. nadziemna intensywność zabudowy	maks. udział powierzchni zabudowy (%)	maks. wysokość (m)	min. udział powierzchni biologicznie czynnej (%)
32SO	strefa otwarta	teren rolnictwa z zakazem zabudowy, teren lasu, teren zieleni naturalnej, teren wód, teren komunikacji, teren ogrodów działkowych, teren infrastruktury technicznej	teren zieleni urządzonej				
33SO	strefa otwarta	teren rolnictwa z zakazem zabudowy, teren lasu, teren zieleni naturalnej, teren wód, teren komunikacji, teren ogrodów działkowych, teren infrastruktury technicznej	teren zieleni urządzonej				
34SO	strefa otwarta	teren rolnictwa z zakazem zabudowy, teren lasu, teren zieleni naturalnej, teren wód, teren komunikacji, teren ogrodów działkowych, teren infrastruktury technicznej	teren zieleni urządzonej				
35SO	strefa otwarta	teren rolnictwa z zakazem zabudowy, teren lasu, teren zieleni naturalnej, teren wód, teren komunikacji, teren ogrodów działkowych, teren infrastruktury technicznej					
36SO	strefa otwarta	teren rolnictwa z zakazem zabudowy, teren lasu, teren zieleni naturalnej, teren wód, teren komunikacji, teren ogrodów działkowych, teren infrastruktury technicznej	teren zieleni urządzonej				
37SO	strefa otwarta	teren rolnictwa z zakazem zabudowy, teren lasu, teren zieleni naturalnej, teren wód,					

oznaczenie	nazwa strefy	profil podstawowy	profil dodatkowy	maks. nadziemna intensywność zabudowy	maks. udział powierzchni zabudowy (%)	maks. wysokość (m)	min. udział powierzchni biologicznie czynnej (%)
		teren komunikacji, teren ogrodów działkowych, teren infrastruktury technicznej					
38SO	strefa otwarta	teren rolnictwa z zakazem zabudowy, teren lasu, teren zieleni naturalnej, teren wód, teren komunikacji, teren ogrodów działkowych, teren infrastruktury technicznej	teren elektrowni słonecznej, teren zieleni urządzonej				
39SO	strefa otwarta	teren rolnictwa z zakazem zabudowy, teren lasu, teren zieleni naturalnej, teren wód, teren komunikacji, teren ogrodów działkowych, teren infrastruktury technicznej	teren zieleni urządzonej				
40SO	strefa otwarta	teren rolnictwa z zakazem zabudowy, teren lasu, teren zieleni naturalnej, teren wód, teren komunikacji, teren ogrodów działkowych, teren infrastruktury technicznej	teren zieleni urządzonej				
41SO	strefa otwarta	teren rolnictwa z zakazem zabudowy, teren lasu, teren zieleni naturalnej, teren wód, teren komunikacji, teren ogrodów działkowych, teren infrastruktury technicznej	teren zieleni urządzonej				
42SO	strefa otwarta	teren rolnictwa z zakazem zabudowy, teren lasu, teren zieleni naturalnej, teren wód, teren komunikacji, teren ogrodów działkowych, teren infrastruktury technicznej	teren zieleni urządzonej				

oznaczenie	nazwa strefy	profil podstawowy	profil dodatkowy	maks. nadziemna intensywność zabudowy	maks. udział powierzchni zabudowy (%)	maks. wysokość (m)	min. udział powierzchni biologicznie czynnej (%)
43SO	strefa otwarta	teren rolnictwa z zakazem zabudowy, teren lasu, teren zieleni naturalnej, teren wód, teren komunikacji, teren ogrodów działkowych, teren infrastruktury technicznej	teren zieleni urządzonej				
44SO	strefa otwarta	teren rolnictwa z zakazem zabudowy, teren lasu, teren zieleni naturalnej, teren wód, teren komunikacji, teren ogrodów działkowych, teren infrastruktury technicznej	teren zieleni urządzonej				
45SO	strefa otwarta	teren rolnictwa z zakazem zabudowy, teren lasu, teren zieleni naturalnej, teren wód, teren komunikacji, teren ogrodów działkowych, teren infrastruktury technicznej	teren zieleni urządzonej				
46SO	strefa otwarta	teren rolnictwa z zakazem zabudowy, teren lasu, teren zieleni naturalnej, teren wód, teren komunikacji, teren ogrodów działkowych, teren infrastruktury technicznej	teren zieleni urządzonej				
47SO	strefa otwarta	teren rolnictwa z zakazem zabudowy, teren lasu, teren zieleni naturalnej, teren wód, teren komunikacji, teren ogrodów działkowych, teren infrastruktury technicznej	teren zieleni urządzonej				
48SO	strefa otwarta	teren rolnictwa z zakazem zabudowy, teren lasu, teren zieleni naturalnej, teren wód,	teren zieleni urządzonej				

oznacze-nie	nazwa strefy	profil podstawowy	profil dodatkowy	maks. nadziem-na inten-sywność zabudowy	maks. udział po-wierzchni zabudowy (%)	maks. wyso-kość (m)	min. udział powierzchni biologicznie czynnej (%)
		teren komunikacji, teren ogrodów działkowych, teren infrastruktury technicznej					
49SO	strefa otwarta	teren rolnictwa z zakazem zabudowy, teren lasu, teren zieleni naturalnej, teren wód, teren komunikacji, teren ogrodów działkowych, teren infrastruktury technicznej	teren elektrowni słonecznej, teren zieleni urządzonej				
50SO	strefa otwarta	teren rolnictwa z zakazem zabudowy, teren lasu, teren zieleni naturalnej, teren wód, teren komunikacji, teren ogrodów działkowych, teren infrastruktury technicznej	teren zieleni urzą-dzonej				
51SO	strefa otwarta	teren rolnictwa z zakazem zabudowy, teren lasu, teren zieleni naturalnej, teren wód, teren komunikacji, teren ogrodów działkowych, teren infrastruktury technicznej	teren elektrowni słonecznej, teren zieleni urządzonej				
52SO	strefa otwarta	teren rolnictwa z zakazem zabudowy, teren lasu, teren zieleni naturalnej, teren wód, teren komunikacji, teren ogrodów działkowych, teren infrastruktury technicznej	teren zieleni urzą-dzonej				
53SO	strefa otwarta	teren rolnictwa z zakazem zabudowy, teren lasu, teren zieleni naturalnej, teren wód, teren komunikacji, teren ogrodów działkowych, teren infrastruktury technicznej	teren zieleni urzą-dzonej				

oznaczenie	nazwa strefy	profil podstawowy	profil dodatkowy	maks. nadziemna intensywność zabudowy	maks. udział powierzchni zabudowy (%)	maks. wysokość (m)	min. udział powierzchni biologicznie czynnej (%)
54SO	strefa otwarta	teren rolnictwa z zakazem zabudowy, teren lasu, teren zieleni naturalnej, teren wód, teren komunikacji, teren ogrodów działkowych, teren infrastruktury technicznej	teren zieleni urządzonej				
55SO	strefa otwarta	teren rolnictwa z zakazem zabudowy, teren lasu, teren zieleni naturalnej, teren wód, teren komunikacji, teren ogrodów działkowych, teren infrastruktury technicznej	teren elektrowni słonecznej, teren zieleni urządzonej				
56SO	strefa otwarta	teren rolnictwa z zakazem zabudowy, teren lasu, teren zieleni naturalnej, teren wód, teren komunikacji, teren ogrodów działkowych, teren infrastruktury technicznej	teren zieleni urządzonej				
57SO	strefa otwarta	teren rolnictwa z zakazem zabudowy, teren lasu, teren zieleni naturalnej, teren wód, teren komunikacji, teren ogrodów działkowych, teren infrastruktury technicznej	teren zieleni urządzonej				
58SO	strefa otwarta	teren rolnictwa z zakazem zabudowy, teren lasu, teren zieleni naturalnej, teren wód, teren komunikacji, teren ogrodów działkowych, teren infrastruktury technicznej	teren zieleni urządzonej				
59SO	strefa otwarta	teren rolnictwa z zakazem zabudowy, teren lasu, teren zieleni naturalnej, teren wód,	teren zieleni urządzonej				

oznacze-nie	nazwa strefy	profil podstawowy	profil dodatkowy	maks. nadziem-na inten-sywność zabudowy	maks. udział po-wierzchni zabudowy (%)	maks. wyso-kość (m)	min. udział powierzchni biologicznie czynnej (%)
		teren komunikacji, teren ogrodów działkowych, teren infrastruktury technicznej					
60SO	strefa otwarta	teren rolnictwa z zakazem zabudowy, teren lasu, teren zieleni naturalnej, teren wód, teren komunikacji, teren ogrodów działkowych, teren infrastruktury technicznej	teren zieleni urzą-dzonej				
61SO	strefa otwarta	teren rolnictwa z zakazem zabudowy, teren lasu, teren zieleni naturalnej, teren wód, teren komunikacji, teren ogrodów działkowych, teren infrastruktury technicznej	teren zieleni urzą-dzonej				
62SO	strefa otwarta	teren rolnictwa z zakazem zabudowy, teren lasu, teren zieleni naturalnej, teren wód, teren komunikacji, teren ogrodów działkowych, teren infrastruktury technicznej					
63SO	strefa otwarta	teren rolnictwa z zakazem zabudowy, teren lasu, teren zieleni naturalnej, teren wód, teren komunikacji, teren ogrodów działkowych, teren infrastruktury technicznej	teren zieleni urzą-dzonej				
64SO	strefa otwarta	teren rolnictwa z zakazem zabudowy, teren lasu, teren zieleni naturalnej, teren wód, teren komunikacji, teren ogrodów działkowych, teren infrastruktury technicznej	teren elektrowni słonecznej, teren zieleni urządzonej				

oznacze-nie	nazwa strefy	profil podstawowy	profil dodatkowy	maks. nadziem-na inten-sywność zabudowy	maks. udział po-wierzchni zabudowy (%)	maks. wyso-kość (m)	min. udział powierzchni biologicznie czynnej (%)
65SO	strefa otwarta	teren rolnictwa z zakazem zabudowy, teren lasu, teren zieleni naturalnej, teren wód, teren komunikacji, teren ogrodów działkowych, teren infrastruktury technicznej	teren zieleni urzą-dzonej				
66SO	strefa otwarta	teren rolnictwa z zakazem zabudowy, teren lasu, teren zieleni naturalnej, teren wód, teren komunikacji, teren ogrodów działkowych, teren infrastruktury technicznej	teren zieleni urzą-dzonej				
67SO	strefa otwarta	teren rolnictwa z zakazem zabudowy, teren lasu, teren zieleni naturalnej, teren wód, teren komunikacji, teren ogrodów działkowych, teren infrastruktury technicznej	teren zieleni urzą-dzonej				
68SO	strefa otwarta	teren rolnictwa z zakazem zabudowy, teren lasu, teren zieleni naturalnej, teren wód, teren komunikacji, teren ogrodów działkowych, teren infrastruktury technicznej	teren zieleni urzą-dzonej				
69SO	strefa otwarta	teren rolnictwa z zakazem zabudowy, teren lasu, teren zieleni naturalnej, teren wód, teren komunikacji, teren ogrodów działkowych, teren infrastruktury technicznej	teren zieleni urzą-dzonej			10	85
70SO	strefa otwarta	teren rolnictwa z zakazem zabudowy, teren lasu, teren zieleni naturalnej, teren wód,	teren zieleni urzą-dzonej				

oznacze-nie	nazwa strefy	profil podstawowy	profil dodatkowy	maks. nadziem-na inten-sywność zabudowy	maks. udział po-wierzchni zabudowy (%)	maks. wyso-kość (m)	min. udział powierzchni biologicznie czynnej (%)
		teren komunikacji, teren ogrodów działkowych, teren infrastruktury technicznej					
71SO	strefa otwarta	teren rolnictwa z zakazem zabudowy, teren lasu, teren zieleni naturalnej, teren wód, teren komunikacji, teren ogrodów działkowych, teren infrastruktury technicznej	teren zieleni urzą-dzonej				
72SO	strefa otwarta	teren rolnictwa z zakazem zabudowy, teren lasu, teren zieleni naturalnej, teren wód, teren komunikacji, teren ogrodów działkowych, teren infrastruktury technicznej	teren zieleni urzą-dzonej				
73SO	strefa otwarta	teren rolnictwa z zakazem zabudowy, teren lasu, teren zieleni naturalnej, teren wód, teren komunikacji, teren ogrodów działkowych, teren infrastruktury technicznej	teren zieleni urzą-dzonej				
74SO	strefa otwarta	teren rolnictwa z zakazem zabudowy, teren lasu, teren zieleni naturalnej, teren wód, teren komunikacji, teren ogrodów działkowych, teren infrastruktury technicznej	teren zieleni urzą-dzonej				
75SO	strefa otwarta	teren rolnictwa z zakazem zabudowy, teren lasu, teren zieleni naturalnej, teren wód, teren komunikacji, teren ogrodów działkowych, teren infrastruktury technicznej	teren zieleni urzą-dzonej				

oznacze-nie	nazwa strefy	profil podstawowy	profil dodatkowy	maks. nadziem-na inten-sywność zabudowy	maks. udział po-wierzchni zabudowy (%)	maks. wyso-kość (m)	min. udział powierzchni biologicznie czynnej (%)
76SO	strefa otwarta	teren rolnictwa z zakazem zabudowy, teren lasu, teren zieleni naturalnej, teren wód, teren komunikacji, teren ogrodów działkowych, teren infrastruktury technicznej	teren elektrowni słonecznej, teren zieleni urządzonej				
77SO	strefa otwarta	teren rolnictwa z zakazem zabudowy, teren lasu, teren zieleni naturalnej, teren wód, teren komunikacji, teren ogrodów działkowych, teren infrastruktury technicznej	teren elektrowni słonecznej, teren zieleni urządzonej				
78SO	strefa otwarta	teren rolnictwa z zakazem zabudowy, teren lasu, teren zieleni naturalnej, teren wód, teren komunikacji, teren ogrodów działkowych, teren infrastruktury technicznej	teren zieleni urzą-dzonej				
79SO	strefa otwarta	teren rolnictwa z zakazem zabudowy, teren lasu, teren zieleni naturalnej, teren wód, teren komunikacji, teren ogrodów działkowych, teren infrastruktury technicznej	teren elektrowni słonecznej, teren zieleni urządzonej				
80SO	strefa otwarta	teren rolnictwa z zakazem zabudowy, teren lasu, teren zieleni naturalnej, teren wód, teren komunikacji, teren ogrodów działkowych, teren infrastruktury technicznej	teren elektrowni słonecznej, teren zieleni urządzonej				
81SO	strefa otwarta	teren rolnictwa z zakazem zabudowy, teren lasu, teren zieleni naturalnej, teren wód,	teren zieleni urzą-dzonej				

oznacze-nie	nazwa strefy	profil podstawowy	profil dodatkowy	maks. nadziem-na inten-sywność zabudowy	maks. udział po-wierzchni zabudowy (%)	maks. wyso-kość (m)	min. udział powierzchni biologicznie czynnej (%)
		teren komunikacji, teren ogrodów działkowych, teren infrastruktury technicznej					
82SO	strefa otwarta	teren rolnictwa z zakazem zabudowy, teren lasu, teren zieleni naturalnej, teren wód, teren komunikacji, teren ogrodów działkowych, teren infrastruktury technicznej	teren zieleni urzą-dzonej				
83SO	strefa otwarta	teren rolnictwa z zakazem zabudowy, teren lasu, teren zieleni naturalnej, teren wód, teren komunikacji, teren ogrodów działkowych, teren infrastruktury technicznej	teren zieleni urzą-dzonej				
84SO	strefa otwarta	teren rolnictwa z zakazem zabudowy, teren lasu, teren zieleni naturalnej, teren wód, teren komunikacji, teren ogrodów działkowych, teren infrastruktury technicznej	teren zieleni urzą-dzonej				
85SO	strefa otwarta	teren rolnictwa z zakazem zabudowy, teren lasu, teren zieleni naturalnej, teren wód, teren komunikacji, teren ogrodów działkowych, teren infrastruktury technicznej					
86SO	strefa otwarta	teren rolnictwa z zakazem zabudowy, teren lasu, teren zieleni naturalnej, teren wód, teren komunikacji, teren ogrodów działkowych, teren infrastruktury technicznej					

oznacze-nie	nazwa strefy	profil podstawowy	profil dodatkowy	maks. nadziem-na inten-sywność zabudowy	maks. udział po-wierzchni zabudowy (%)	maks. wyso-kość (m)	min. udział powierzchni biologicznie czynnej (%)
87SO	strefa otwarta	teren rolnictwa z zakazem zabudowy, teren lasu, teren zieleni naturalnej, teren wód, teren komunikacji, teren ogrodów działkowych, teren infrastruktury technicznej					
88SO	strefa otwarta	teren rolnictwa z zakazem zabudowy, teren lasu, teren zieleni naturalnej, teren wód, teren komunikacji, teren ogrodów działkowych, teren infrastruktury technicznej					
89SO	strefa otwarta	teren rolnictwa z zakazem zabudowy, teren lasu, teren zieleni naturalnej, teren wód, teren komunikacji, teren ogrodów działkowych, teren infrastruktury technicznej					
90SO	strefa otwarta	teren rolnictwa z zakazem zabudowy, teren lasu, teren zieleni naturalnej, teren wód, teren komunikacji, teren ogrodów działkowych, teren infrastruktury technicznej					
1SN	strefa zieleni i rekreacji	teren zieleni urządzonej, teren plaży, teren wód, teren komunikacji, teren ogrodów działkowych, teren infrastruk-tury technicznej	teren usług sportu i rekreacji, teren usług kultury i rozrywki, teren usług gastronomii, teren usług tury-styki, teren usług nauki, teren usług edukacji, teren				80

oznacze-nie	nazwa strefy	profil podstawowy	profil dodatkowy	maks. nadziem-na inten-sywność zabudowy	maks. udział po-wierzchni zabudowy (%)	maks. wyso-kość (m)	min. udział powierzchni biologicznie czynnej (%)
			usług zdrowia i pomocy społecz-nej, teren zieleni naturalnej, teren lasu				
2SN	strefa zieleni i rekreacji	teren zieleni urządzonej, teren plaży, teren wód, teren komunikacji, teren ogrodów działkowych, teren infrastruk-tury technicznej	teren usług sportu i rekreacji, teren usług kultury i rozrywki, teren usług handlu deta-licznego, teren usług gastronomii, teren usług tury-styki, teren usług nauki, teren usług edukacji, teren usług zdrowia i pomocy społecz-nej, teren zieleni naturalnej, teren lasu				60
3SN	strefa zieleni i rekreacji	teren zieleni urządzonej, teren plaży, teren wód, teren komunikacji, teren ogrodów działkowych, teren infrastruk-tury technicznej	teren usług sportu i rekreacji, teren usług kultury i rozrywki, teren usług handlu deta-licznego, teren usług gastronomii, teren usług tury-styki, teren usług nauki, teren usług edukacji, teren usług zdrowia i pomocy społecz-				50

oznaczenie	nazwa strefy	profil podstawowy	profil dodatkowy	maks. nadziemna intensywność zabudowy	maks. udział powierzchni zabudowy (%)	maks. wysokość (m)	min. udział powierzchni biologicznie czynnej (%)
			nej, teren zieleni naturalnej, teren lasu				
4SN	strefa zieleni i rekreacji	teren zieleni urządzonej, teren plaży, teren wód, teren komunikacji, teren ogrodów działkowych, teren infrastruktury technicznej	teren usług sportu i rekreacji, teren usług kultury i rozrywki, teren usług handlu detalicznego, teren usług gastronomii, teren usług turystyki, teren usług nauki, teren usług edukacji, teren usług zdrowia i pomocy społecznej, teren zieleni naturalnej, teren lasu				50
5SN	strefa zieleni i rekreacji	teren zieleni urządzonej, teren plaży, teren wód, teren komunikacji, teren ogrodów działkowych, teren infrastruktury technicznej	teren usług sportu i rekreacji, teren usług kultury i rozrywki, teren usług handlu detalicznego, teren usług gastronomii, teren usług turystyki, teren usług nauki, teren usług edukacji, teren usług zdrowia i pomocy społecznej, teren zieleni naturalnej, teren				50

oznaczenie	nazwa strefy	profil podstawowy	profil dodatkowy	maks. nadziemna intensywność zabudowy	maks. udział powierzchni zabudowy (%)	maks. wysokość (m)	min. udział powierzchni biologicznie czynnej (%)
			lasu				
6SN	strefa zieleni i rekreacji	teren zieleni urządzonej, teren plaży, teren wód, teren komunikacji, teren ogrodów działkowych, teren infrastruktury technicznej	teren zieleni naturalnej				70
7SN	strefa zieleni i rekreacji	teren zieleni urządzonej, teren plaży, teren wód, teren komunikacji, teren ogrodów działkowych, teren infrastruktury technicznej	teren usług sportu i rekreacji, teren usług kultury i rozrywki, teren usług handlu detalicznego, teren usług gastronomii, teren usług turystyki, teren usług nauki, teren usług edukacji, teren usług zdrowia i pomocy społecznej, teren zieleni naturalnej, teren lasu				50
8SN	strefa zieleni i rekreacji	teren zieleni urządzonej, teren plaży, teren wód, teren komunikacji, teren ogrodów działkowych, teren infrastruktury technicznej	teren usług sportu i rekreacji, teren usług kultury i rozrywki, teren usług handlu detalicznego, teren usług gastronomii, teren usług turystyki, teren usług nauki, teren usług edukacji, teren				50

oznacze-nie	nazwa strefy	profil podstawowy	profil dodatkowy	maks. nadziem-na inten-sywność zabudowy	maks. udział po-wierzchni zabudowy (%)	maks. wyso-kość (m)	min. udział powierzchni biologicznie czynnej (%)
			usług zdrowia i pomocy społecz-nej, teren zieleni naturalnej, teren lasu				
9SN	strefa zieleni i rekreacji	teren zieleni urządzonej, teren plaży, teren wód, teren komunikacji, teren ogrodów działkowych, teren infrastruk-tury technicznej	teren usług sportu i rekreacji, teren usług kultury i rozrywki, teren usług handlu deta-licznego, teren usług gastronomii, teren usług tury-styki, teren usług nauki, teren usług edukacji, teren usług zdrowia i pomocy społecz-nej, teren zieleni naturalnej, teren lasu				50
10SN	strefa zieleni i rekreacji	teren zieleni urządzonej, teren plaży, teren wód, teren komunikacji, teren ogrodów działkowych, teren infrastruk-tury technicznej	teren usług sportu i rekreacji, teren usług kultury i rozrywki, teren usług handlu deta-licznego, teren usług gastronomii, teren usług tury-styki, teren usług nauki, teren usług edukacji, teren usług zdrowia i pomocy społecz-				50

oznaczenie	nazwa strefy	profil podstawowy	profil dodatkowy	maks. nadziemna intensywność zabudowy	maks. udział powierzchni zabudowy (%)	maks. wysokość (m)	min. udział powierzchni biologicznie czynnej (%)
			nej, teren zieleni naturalnej, teren lasu				
11SN	strefa zieleni i rekreacji	teren zieleni urządzonej, teren plaży, teren wód, teren komunikacji, teren ogrodów działkowych, teren infrastruktury technicznej	teren usług sportu i rekreacji, teren usług kultury i rozrywki, teren usług handlu detalicznego, teren usług gastronomii, teren usług turystyki, teren usług nauki, teren usług edukacji, teren usług zdrowia i pomocy społecznej, teren zieleni naturalnej, teren lasu				80
12SN	strefa zieleni i rekreacji	teren zieleni urządzonej, teren plaży, teren wód, teren komunikacji, teren ogrodów działkowych, teren infrastruktury technicznej	teren zieleni naturalnej				95
13SN	strefa zieleni i rekreacji	teren zieleni urządzonej, teren plaży, teren wód, teren komunikacji, teren ogrodów działkowych, teren infrastruktury technicznej	teren usług sportu i rekreacji, teren usług kultury i rozrywki, teren usług handlu detalicznego, teren usług gastronomii, teren usług turystyki, teren usług				90

oznaczenie	nazwa strefy	profil podstawowy	profil dodatkowy	maks. nadziemna intensywność zabudowy	maks. udział powierzchni zabudowy (%)	maks. wysokość (m)	min. udział powierzchni biologicznie czynnej (%)
			nauki, teren usług edukacji, teren usług zdrowia i pomocy społecznej, teren zieleni naturalnej, teren lasu				
14SN	strefa zieleni i rekreacji	teren zieleni urządzonej, teren plaży, teren wód, teren komunikacji, teren ogrodów działkowych, teren infrastruktury technicznej	teren usług sportu i rekreacji, teren usług kultury i rozrywki, teren usług handlu detalicznego, teren usług gastronomii, teren usług turystyki, teren usług nauki, teren usług edukacji, teren usług zdrowia i pomocy społecznej, teren zieleni naturalnej, teren lasu				90
15SN	strefa zieleni i rekreacji	teren zieleni urządzonej, teren plaży, teren wód, teren komunikacji, teren ogrodów działkowych, teren infrastruktury technicznej	teren usług sportu i rekreacji, teren usług kultury i rozrywki, teren usług handlu detalicznego, teren usług gastronomii, teren usług turystyki, teren usług nauki, teren usług edukacji, teren				90

oznacze-nie	nazwa strefy	profil podstawowy	profil dodatkowy	maks. nadziem-na inten-sywność zabudowy	maks. udział po-wierzchni zabudowy (%)	maks. wyso-kość (m)	min. udział powierzchni biologicznie czynnej (%)
			usług zdrowia i pomocy społecz-nej, teren zieleni naturalnej, teren lasu				
16SN	strefa zieleni i rekreacji	teren zieleni urządzonej, teren plaży, teren wód, teren komunikacji, teren ogrodów działkowych, teren infrastruk-tury technicznej	teren usług sportu i rekreacji, teren usług kultury i rozrywki, teren usług handlu deta-licznego, teren usług gastronomii, teren usług tury-styki, teren usług nauki, teren usług edukacji, teren usług zdrowia i pomocy społecz-nej, teren zieleni naturalnej, teren lasu				90
17SN	strefa zieleni i rekreacji	teren zieleni urządzonej, teren plaży, teren wód, teren komunikacji, teren ogrodów działkowych, teren infrastruk-tury technicznej	teren usług sportu i rekreacji, teren usług kultury i rozrywki, teren usług handlu deta-licznego, teren usług gastronomii, teren usług tury-styki, teren usług nauki, teren usług edukacji, teren usług zdrowia i pomocy społecz-			10	80

oznaczenie	nazwa strefy	profil podstawowy	profil dodatkowy	maks. nadziemna intensywność zabudowy	maks. udział powierzchni zabudowy (%)	maks. wysokość (m)	min. udział powierzchni biologicznie czynnej (%)
			nej, teren zieleni naturalnej, teren lasu				
18SN	strefa zieleni i rekreacji	teren zieleni urządzonej, teren plaży, teren wód, teren komunikacji, teren ogrodów działkowych, teren infrastruktury technicznej	teren usług sportu i rekreacji, teren usług kultury i rozrywki, teren usług handlu detalicznego, teren usług gastronomii, teren usług turystyki, teren usług nauki, teren usług edukacji, teren usług zdrowia i pomocy społecznej, teren zieleni naturalnej, teren lasu			10	80
19SN	strefa zieleni i rekreacji	teren zieleni urządzonej, teren plaży, teren wód, teren komunikacji, teren ogrodów działkowych, teren infrastruktury technicznej	teren usług sportu i rekreacji, teren usług kultury i rozrywki, teren usług handlu detalicznego, teren usług gastronomii, teren usług turystyki, teren usług nauki, teren usług edukacji, teren usług zdrowia i pomocy społecznej, teren zieleni naturalnej, teren	0,8	20	12	60

oznaczenie	nazwa strefy	profil podstawowy	profil dodatkowy	maks. nadziemna intensywność zabudowy	maks. udział powierzchni zabudowy (%)	maks. wysokość (m)	min. udział powierzchni biologicznie czynnej (%)
			lasu				
20SN	strefa zieleni i rekreacji	teren zieleni urządzonej, teren plaży, teren wód, teren komunikacji, teren ogrodów działkowych, teren infrastruktury technicznej	teren usług sportu i rekreacji, teren usług kultury i rozrywki, teren usług handlu detalicznego, teren usług gastronomii, teren usług turystyki, teren usług nauki, teren usług edukacji, teren usług zdrowia i pomocy społecznej, teren zieleni naturalnej, teren lasu			10	80
21SN	strefa zieleni i rekreacji	teren zieleni urządzonej, teren plaży, teren wód, teren komunikacji, teren ogrodów działkowych, teren infrastruktury technicznej	teren usług sportu i rekreacji, teren usług kultury i rozrywki, teren usług handlu detalicznego, teren usług gastronomii, teren usług turystyki, teren usług nauki, teren usług edukacji, teren usług zdrowia i pomocy społecznej, teren zieleni naturalnej, teren lasu			10	80

oznaczenie	nazwa strefy	profil podstawowy	profil dodatkowy	maks. nadziemna intensywność zabudowy	maks. udział powierzchni zabudowy (%)	maks. wysokość (m)	min. udział powierzchni biologicznie czynnej (%)
22SN	strefa zieleni i rekreacji	teren zieleni urządzonej, teren plaży, teren wód, teren komunikacji, teren ogrodów działkowych, teren infrastruktury technicznej	teren usług sportu i rekreacji, teren usług kultury i rozrywki, teren usług handlu detalicznego, teren usług gastronomii, teren usług turystyki, teren usług nauki, teren usług edukacji, teren usług zdrowia i pomocy społecznej, teren zieleni naturalnej, teren lasu			10	85
23SN	strefa zieleni i rekreacji	teren zieleni urządzonej, teren plaży, teren wód, teren komunikacji, teren ogrodów działkowych, teren infrastruktury technicznej	teren usług sportu i rekreacji, teren usług kultury i rozrywki, teren usług handlu detalicznego, teren usług gastronomii, teren usług turystyki, teren usług nauki, teren usług edukacji, teren usług zdrowia i pomocy społecznej, teren zieleni naturalnej, teren lasu				75
24SN	strefa zieleni i rekreacji	teren zieleni urządzonej, teren plaży, teren wód, teren	teren usług sportu i rekreacji, teren				50

oznacze-nie	nazwa strefy	profil podstawowy	profil dodatkowy	maks. nadziem-na inten-sywność zabudowy	maks. udział po-wierzchni zabudowy (%)	maks. wyso-kość (m)	min. udział powierzchni biologicznie czynnej (%)
		komunikacji, teren ogrodów działkowych, teren infrastruk-tury technicznej	usług kultury i rozrywki, teren usług handlu deta-licznego, teren usług gastronomii, teren usług tury-styki, teren usług nauki, teren usług edukacji, teren usług zdrowia i pomocy społecz-nej, teren zieleni naturalnej, teren lasu				
25SN	strefa zieleni i rekreacji	teren zieleni urządzonej, teren plaży, teren wód, teren komunikacji, teren ogrodów działkowych, teren infrastruk-tury technicznej	teren usług sportu i rekreacji, teren usług kultury i rozrywki, teren usług handlu deta-licznego, teren usług gastronomii, teren usług tury-styki, teren usług nauki, teren usług edukacji, teren usług zdrowia i pomocy społecz-nej, teren zieleni naturalnej, teren lasu				50
26SN	strefa zieleni i rekreacji	teren zieleni urządzonej, teren plaży, teren wód, teren komunikacji, teren ogrodów działkowych, teren infrastruk-	teren usług sportu i rekreacji, teren usług kultury i rozrywki, teren				50

oznacze-nie	nazwa strefy	profil podstawowy	profil dodatkowy	maks. nadziem-na inten-sywność zabudowy	maks. udział po-wierzchni zabudowy (%)	maks. wyso-kość (m)	min. udział powierzchni biologicznie czynnej (%)
		tury technicznej	usług handlu deta-licznego, teren usług gastronomii, teren usług tury-styki, teren usług nauki, teren usług edukacji, teren usług zdrowia i pomocy społecz-nej, teren zieleni naturalnej, teren lasu				
27SN	strefa zieleni i rekreacji	teren zieleni urządzonej, teren plaży, teren wód, teren komunikacji, teren ogrodów działkowych, teren infrastruk-tury technicznej	teren usług sportu i rekreacji, teren usług kultury i rozrywki, teren usług handlu deta-licznego, teren usług gastronomii, teren usług tury-styki, teren usług nauki, teren usług edukacji, teren usług zdrowia i pomocy społecz-nej, teren zieleni naturalnej, teren lasu				50
28SN	strefa zieleni i rekreacji	teren zieleni urządzonej, teren plaży, teren wód, teren komunikacji, teren ogrodów działkowych, teren infrastruk-tury technicznej	teren usług sportu i rekreacji, teren usług kultury i rozrywki, teren usług handlu deta-licznego, teren				90

oznaczenie	nazwa strefy	profil podstawowy	profil dodatkowy	maks. nadziemna intensywność zabudowy	maks. udział powierzchni zabudowy (%)	maks. wysokość (m)	min. udział powierzchni biologicznie czynnej (%)
			usług gastronomii, teren usług turystyki, teren usług nauki, teren usług edukacji, teren usług zdrowia i pomocy społecznej, teren zieleni naturalnej, teren lasu				
29SN	strefa zieleni i rekreacji	teren zieleni urządzonej, teren plaży, teren wód, teren komunikacji, teren ogrodów działkowych, teren infrastruktury technicznej	teren usług sportu i rekreacji, teren usług kultury i rozrywki, teren usług handlu detalicznego, teren zieleni naturalnej				70
30SN	strefa zieleni i rekreacji	teren zieleni urządzonej, teren plaży, teren wód, teren komunikacji, teren ogrodów działkowych, teren infrastruktury technicznej	teren usług sportu i rekreacji, teren usług kultury i rozrywki, teren usług handlu detalicznego, teren usług gastronomii, teren usług turystyki, teren usług nauki, teren usług edukacji, teren usług zdrowia i pomocy społecznej, teren zieleni naturalnej, teren lasu				50

oznaczenie	nazwa strefy	profil podstawowy	profil dodatkowy	maks. nadziemna intensywność zabudowy	maks. udział powierzchni zabudowy (%)	maks. wysokość (m)	min. udział powierzchni biologicznie czynnej (%)
31SN	strefa zieleni i rekreacji	teren zieleni urządzonej, teren plaży, teren wód, teren komunikacji, teren ogrodów działkowych, teren infrastruktury technicznej	teren zieleni naturalnej				95
32SN	strefa zieleni i rekreacji	teren zieleni urządzonej, teren plaży, teren wód, teren komunikacji, teren ogrodów działkowych, teren infrastruktury technicznej	teren usług kultury i rozrywki, teren usług nauki, teren usług edukacji, teren usług zdrowia i pomocy społecznej, teren zieleni naturalnej, teren lasu	0,9	30	20	70
33SN	strefa zieleni i rekreacji	teren zieleni urządzonej, teren plaży, teren wód, teren komunikacji, teren ogrodów działkowych, teren infrastruktury technicznej	teren zieleni naturalnej				50
34SN	strefa zieleni i rekreacji	teren zieleni urządzonej, teren plaży, teren wód, teren komunikacji, teren ogrodów działkowych, teren infrastruktury technicznej	teren zieleni naturalnej				80
35SN	strefa zieleni i rekreacji	teren zieleni urządzonej, teren plaży, teren wód, teren komunikacji, teren ogrodów działkowych, teren infrastruktury technicznej	teren zieleni naturalnej				70
1SK	strefa komunikacyjna	teren autostrady, teren drogi ekspresowej, teren drogi głównej ruchu przyspieszonego, teren drogi głównej,	teren drogi zbiorczej, teren usług handlu detalicznego, teren usług				

oznaczenie	nazwa strefy	profil podstawowy	profil dodatkowy	maks. nadziemna intensywność zabudowy	maks. udział powierzchni zabudowy (%)	maks. wysokość (m)	min. udział powierzchni biologicznie czynnej (%)
		teren komunikacji kolejowej i szynowej, teren komunikacji kolei linowej, teren komunikacji wodnej, teren komunikacji lotniczej, teren obsługi komunikacji, teren ogrodów działkowych, teren infrastruktury technicznej	gastronomii, teren usług turystyki, teren zieleni urządzonej, teren lasu, teren zieleni naturalnej, teren wód				
2SK	strefa komunikacyjna	teren autostrady, teren drogi ekspresowej, teren drogi głównej ruchu przyspieszonego, teren drogi głównej, teren komunikacji kolejowej i szynowej, teren komunikacji kolei linowej, teren komunikacji wodnej, teren komunikacji lotniczej, teren obsługi komunikacji, teren ogrodów działkowych, teren infrastruktury technicznej	teren drogi zbiorczej, teren usług handlu detalicznego, teren usług gastronomii, teren usług turystyki, teren zieleni urządzonej, teren lasu, teren zieleni naturalnej, teren wód				
3SK	strefa komunikacyjna	teren autostrady, teren drogi ekspresowej, teren drogi głównej ruchu przyspieszonego, teren drogi głównej, teren komunikacji kolejowej i szynowej, teren komunikacji kolei linowej, teren komunikacji wodnej, teren komunikacji lotniczej, teren obsługi komunikacji, teren ogrodów działkowych, teren infrastruktury technicznej	teren drogi zbiorczej, teren zieleni urządzonej, teren zieleni naturalnej, teren wód				
4SK	strefa komunikacyjna	teren autostrady, teren drogi	teren drogi zbior-				

oznacze-nie	nazwa strefy	profil podstawowy	profil dodatkowy	maks. nadziem-na inten-sywność zabudowy	maks. udział po-wierzchni zabudowy (%)	maks. wyso-kość (m)	min. udział powierzchni biologicznie czynnej (%)
		ekspresowej, teren drogi głównej ruchu przyspiesz-nego, teren drogi głównej, teren komunikacji kolejowej i szynowej, teren komunikacji kolei linowej, teren komuni-kacji wodnej, teren komuni-kacji lotniczej, teren obsługi komunikacji, teren ogrodów działkowych, teren infrastruk-tury technicznej	czej, teren usług handlu detalicznego, teren usług gastronomii, teren usług turystyki, teren zieleni urzą-dzonej, teren lasu, teren zieleni natu-ralnej, teren wód				
5SK	strefa komunikacyjna	teren autostrady, teren drogi ekspresowej, teren drogi głównej ruchu przyspiesz-nego, teren drogi głównej, teren komunikacji kolejowej i szynowej, teren komunikacji kolei linowej, teren komuni-kacji wodnej, teren komuni-kacji lotniczej, teren obsługi komunikacji, teren ogrodów działkowych, teren infrastruk-tury technicznej	teren drogi zbior-czej, teren usług handlu detalicznego, teren usług gastronomii, teren usług turystyki, teren zieleni urzą-dzonej, teren lasu, teren zieleni natu-ralnej, teren wód				
6SK	strefa komunikacyjna	teren autostrady, teren drogi ekspresowej, teren drogi głównej ruchu przyspiesz-nego, teren drogi głównej, teren komunikacji kolejowej i szynowej, teren komunikacji kolei linowej, teren komuni-kacji wodnej, teren komuni-kacji lotniczej, teren obsługi komunikacji, teren ogrodów działkowych, teren infrastruk-	teren drogi zbior-czej, teren zieleni urządzonej, teren zieleni naturalnej, teren wód				

oznacze-nie	nazwa strefy	profil podstawowy	profil dodatkowy	maks. nadziem-na inten-sywność zabudowy	maks. udział po-wierzchni zabudowy (%)	maks. wyso-kość (m)	min. udział powierzchni biologicznie czynnej (%)
		tury technicznej					
7SK	strefa komunikacyjna	teren autostrady, teren drogi ekspresowej, teren drogi głównej ruchu przyspiesz-nego, teren drogi głównej, teren komunikacji kolejowej i szynowej, teren komunikacji kolei linowej, teren komuni-kacji wodnej, teren komuni-kacji lotniczej, teren obsługi komunikacji, teren ogrodów działkowych, teren infrastruk-tury technicznej	teren drogi zbior-czej, teren zieleni urządzonej, teren zieleni naturalnej, teren wód				
8SK	strefa komunikacyjna	teren autostrady, teren drogi ekspresowej, teren drogi głównej ruchu przyspiesz-nego, teren drogi głównej, teren komunikacji kolejowej i szynowej, teren komunikacji kolei linowej, teren komuni-kacji wodnej, teren komuni-kacji lotniczej, teren obsługi komunikacji, teren ogrodów działkowych, teren infrastruk-tury technicznej	teren drogi zbior-czej, teren usług handlu detalicznego, teren usług gastronomii, teren usług turystyki, teren zieleni urzą-dzonej, teren lasu, teren zieleni natu-ralnej, teren wód				
9SK	strefa komunikacyjna	teren autostrady, teren drogi ekspresowej, teren drogi głównej ruchu przyspiesz-nego, teren drogi głównej, teren komunikacji kolejowej i szynowej, teren komunikacji kolei linowej, teren komuni-kacji wodnej, teren komuni-	teren drogi zbior-czej, teren zieleni naturalnej, teren wód				

oznacze-nie	nazwa strefy	profil podstawowy	profil dodatkowy	maks. nadziem-na inten-sywność zabudowy	maks. udział po-wierzchni zabudowy (%)	maks. wyso-kość (m)	min. udział powierzchni biologicznie czynnej (%)
		kacji lotniczej, teren obsługi komunikacji, teren ogrodów działkowych, teren infrastruk-tury technicznej					
10SK	strefa komunikacyjna	teren autostrady, teren drogi ekspresowej, teren drogi głównej ruchu przyspieszo-nego, teren drogi głównej, teren komunikacji kolejowej i szynowej, teren komunikacji kolei linowej, teren komuni-kacji wodnej, teren komuni-kacji lotniczej, teren obsługi komunikacji, teren ogrodów działkowych, teren infrastruk-tury technicznej	teren drogi zbior-czej, teren zieleni naturalnej, teren wód				
11SK	strefa komunikacyjna	teren autostrady, teren drogi ekspresowej, teren drogi głównej ruchu przyspieszo-nego, teren drogi głównej, teren komunikacji kolejowej i szynowej, teren komunikacji kolei linowej, teren komuni-kacji wodnej, teren komuni-kacji lotniczej, teren obsługi komunikacji, teren ogrodów działkowych, teren infrastruk-tury technicznej	teren drogi zbior-czej, teren zieleni urządzonej, teren zieleni naturalnej, teren wód				
12SK	strefa komunikacyjna	teren autostrady, teren drogi ekspresowej, teren drogi głównej ruchu przyspieszo-nego, teren drogi głównej, teren komunikacji kolejowej i	teren drogi zbior-czej, teren zieleni urządzonej, teren zieleni naturalnej, teren wód				

oznaczenie	nazwa strefy	profil podstawowy	profil dodatkowy	maks. nadziemna intensywność zabudowy	maks. udział powierzchni zabudowy (%)	maks. wysokość (m)	min. udział powierzchni biologicznie czynnej (%)
		szynowej, teren komunikacji kolei linowej, teren komunikacji wodnej, teren komunikacji lotniczej, teren obsługi komunikacji, teren ogrodów działkowych, teren infrastruktury technicznej					
1SJ	strefa wielofunkcyjna z zabudową mieszkaniową jednorodzinną	teren zabudowy mieszkaniowej jednorodzinnej, teren usług, teren komunikacji, teren zieleni urządzonej, teren ogrodów działkowych, teren infrastruktury technicznej	teren zieleni naturalnej, teren lasu, teren wód	0,6	30	10	50
2SJ	strefa wielofunkcyjna z zabudową mieszkaniową jednorodzinną	teren zabudowy mieszkaniowej jednorodzinnej, teren usług, teren komunikacji, teren zieleni urządzonej, teren ogrodów działkowych, teren infrastruktury technicznej	teren zieleni naturalnej, teren lasu, teren wód	1	50	10	30
3SJ	strefa wielofunkcyjna z zabudową mieszkaniową jednorodzinną	teren zabudowy mieszkaniowej jednorodzinnej, teren usług, teren komunikacji, teren zieleni urządzonej, teren ogrodów działkowych, teren infrastruktury technicznej	teren zieleni naturalnej, teren lasu, teren wód	0,6	30	10	60
4SJ	strefa wielofunkcyjna z zabudową mieszkaniową jednorodzinną	teren zabudowy mieszkaniowej jednorodzinnej, teren usług, teren komunikacji, teren zieleni urządzonej, teren ogrodów działkowych,	teren zieleni naturalnej, teren lasu, teren wód	0,6	30	10	50

oznaczenie	nazwa strefy	profil podstawowy	profil dodatkowy	maks. nadziemna intensywność zabudowy	maks. udział powierzchni zabudowy (%)	maks. wysokość (m)	min. udział powierzchni biologicznie czynnej (%)
		teren infrastruktury technicznej					
5SJ	strefa wielofunkcyjna z zabudową mieszkaniową jednorodzinną	teren zabudowy mieszkaniowej jednorodzinnej, teren usług, teren komunikacji, teren zieleni urządzonej, teren ogrodów działkowych, teren infrastruktury technicznej	teren zieleni naturalnej, teren lasu, teren wód	0,6	30	10	60
6SJ	strefa wielofunkcyjna z zabudową mieszkaniową jednorodzinną	teren zabudowy mieszkaniowej jednorodzinnej, teren usług, teren komunikacji, teren zieleni urządzonej, teren ogrodów działkowych, teren infrastruktury technicznej	teren zieleni naturalnej, teren lasu, teren wód	0,6	30	10	60
7SJ	strefa wielofunkcyjna z zabudową mieszkaniową jednorodzinną	teren zabudowy mieszkaniowej jednorodzinnej, teren usług, teren komunikacji, teren zieleni urządzonej, teren ogrodów działkowych, teren infrastruktury technicznej	teren zieleni naturalnej, teren lasu, teren wód	1	50	10	30
8SJ	strefa wielofunkcyjna z zabudową mieszkaniową jednorodzinną	teren zabudowy mieszkaniowej jednorodzinnej, teren usług, teren komunikacji, teren zieleni urządzonej, teren ogrodów działkowych, teren infrastruktury technicznej	teren zieleni naturalnej, teren lasu, teren wód	1	50	10	30
9SJ	strefa wielofunkcyjna z zabudową mieszkaniową jednorodzinną	teren zabudowy mieszkaniowej jednorodzinnej, teren usług, teren komunikacji,	teren zieleni naturalnej, teren lasu, teren wód	0,6	30	10	60

oznaczenie	nazwa strefy	profil podstawowy	profil dodatkowy	maks. nadziemna intensywność zabudowy	maks. udział powierzchni zabudowy (%)	maks. wysokość (m)	min. udział powierzchni biologicznie czynnej (%)
		teren zieleni urządzonej, teren ogrodów działkowych, teren infrastruktury technicznej					
10SJ	strefa wielofunkcyjna z zabudową mieszkaniową jednorodzinną	teren zabudowy mieszkaniowej jednorodzinnej, teren usług, teren komunikacji, teren zieleni urządzonej, teren ogrodów działkowych, teren infrastruktury technicznej	teren zieleni naturalnej, teren lasu, teren wód	0,6	30	10	60
11SJ	strefa wielofunkcyjna z zabudową mieszkaniową jednorodzinną	teren zabudowy mieszkaniowej jednorodzinnej, teren usług, teren komunikacji, teren zieleni urządzonej, teren ogrodów działkowych, teren infrastruktury technicznej	teren zieleni naturalnej, teren lasu, teren wód	0,6	30	10	60
12SJ	strefa wielofunkcyjna z zabudową mieszkaniową jednorodzinną	teren zabudowy mieszkaniowej jednorodzinnej, teren usług, teren komunikacji, teren zieleni urządzonej, teren ogrodów działkowych, teren infrastruktury technicznej	teren zieleni naturalnej, teren lasu, teren wód	1	50	10	30
13SJ	strefa wielofunkcyjna z zabudową mieszkaniową jednorodzinną	teren zabudowy mieszkaniowej jednorodzinnej, teren usług, teren komunikacji, teren zieleni urządzonej, teren ogrodów działkowych, teren infrastruktury technicznej	teren zieleni naturalnej, teren lasu, teren wód	1	50	10	30
14SJ	strefa wielofunkcyjna z	teren zabudowy mieszkanio-	teren zieleni natu-	0,6	30	10	60

oznacze-nie	nazwa strefy	profil podstawowy	profil dodatkowy	maks. nadziem-na inten-sywność zabudowy	maks. udział po-wierzchni zabudowy (%)	maks. wyso-kość (m)	min. udział powierzchni biologicznie czynnej (%)
	zabudową mieszkaniową jednorodzinną	wej jednorodzinnej, teren usług, teren komunikacji, teren zieleni urządzonej, teren ogrodów działkowych, teren infrastruktury techniczn-nej	ralnej, teren lasu, teren wód				
15SJ	strefa wielofunkcyjna z zabudową mieszkaniową jednorodzinną	teren zabudowy mieszkanio-wej jednorodzinnej, teren usług, teren komunikacji, teren zieleni urządzonej, teren ogrodów działkowych, teren infrastruktury techniczn-nej	teren zieleni natu-ralnej, teren lasu, teren wód	1	50	10	30
16SJ	strefa wielofunkcyjna z zabudową mieszkaniową jednorodzinną	teren zabudowy mieszkanio-wej jednorodzinnej, teren usług, teren komunikacji, teren zieleni urządzonej, teren ogrodów działkowych, teren infrastruktury techniczn-nej	teren zieleni natu-ralnej, teren lasu, teren wód	1	50	10	30
17SJ	strefa wielofunkcyjna z zabudową mieszkaniową jednorodzinną	teren zabudowy mieszkanio-wej jednorodzinnej, teren usług, teren komunikacji, teren zieleni urządzonej, teren ogrodów działkowych, teren infrastruktury techniczn-nej	teren zieleni natu-ralnej, teren lasu, teren wód	1	50	10	30
18SJ	strefa wielofunkcyjna z zabudową mieszkaniową jednorodzinną	teren zabudowy mieszkanio-wej jednorodzinnej, teren usług, teren komunikacji, teren zieleni urządzonej, teren ogrodów działkowych, teren infrastruktury techniczn-	teren zieleni natu-ralnej, teren lasu, teren wód	0,6	30	10	60

oznaczenie	nazwa strefy	profil podstawowy	profil dodatkowy	maks. nadziemna intensywność zabudowy	maks. udział powierzchni zabudowy (%)	maks. wysokość (m)	min. udział powierzchni biologicznie czynnej (%)
		nej					
19SJ	strefa wielofunkcyjna z zabudową mieszkaniową jednorodzinną	teren zabudowy mieszkaniowej jednorodzinnej, teren usług, teren komunikacji, teren zieleni urządzonej, teren ogrodów działkowych, teren infrastruktury technicznej	teren zieleni naturalnej, teren lasu, teren wód	1	50	10	30
20SJ	strefa wielofunkcyjna z zabudową mieszkaniową jednorodzinną	teren zabudowy mieszkaniowej jednorodzinnej, teren usług, teren komunikacji, teren zieleni urządzonej, teren ogrodów działkowych, teren infrastruktury technicznej	teren zieleni naturalnej, teren lasu, teren wód	1,2	60	10	30
21SJ	strefa wielofunkcyjna z zabudową mieszkaniową jednorodzinną	teren zabudowy mieszkaniowej jednorodzinnej, teren usług, teren komunikacji, teren zieleni urządzonej, teren ogrodów działkowych, teren infrastruktury technicznej	teren zieleni naturalnej, teren lasu, teren wód	1	50	10	30
22SJ	strefa wielofunkcyjna z zabudową mieszkaniową jednorodzinną	teren zabudowy mieszkaniowej jednorodzinnej, teren usług, teren komunikacji, teren zieleni urządzonej, teren ogrodów działkowych, teren infrastruktury technicznej	teren zieleni naturalnej, teren lasu, teren wód	0,6	30	10	60
23SJ	strefa wielofunkcyjna z zabudową mieszkaniową jednorodzinną	teren zabudowy mieszkaniowej jednorodzinnej, teren usług, teren komunikacji, teren zieleni urządzonej,	teren zieleni naturalnej, teren lasu, teren wód	0,6	30	10	60

oznaczenie	nazwa strefy	profil podstawowy	profil dodatkowy	maks. nadziemna intensywność zabudowy	maks. udział powierzchni zabudowy (%)	maks. wysokość (m)	min. udział powierzchni biologicznie czynnej (%)
		teren ogrodów działkowych, teren infrastruktury technicznej					
24SJ	strefa wielofunkcyjna z zabudową mieszkaniową jednorodzinną	teren zabudowy mieszkaniowej jednorodzinnej, teren usług, teren komunikacji, teren zieleni urządzonej, teren ogrodów działkowych, teren infrastruktury technicznej	teren zieleni naturalnej, teren lasu, teren wód	0,6	30	10	60
25SJ	strefa wielofunkcyjna z zabudową mieszkaniową jednorodzinną	teren zabudowy mieszkaniowej jednorodzinnej, teren usług, teren komunikacji, teren zieleni urządzonej, teren ogrodów działkowych, teren infrastruktury technicznej	teren zieleni naturalnej, teren lasu, teren wód	1	50	10	30
26SJ	strefa wielofunkcyjna z zabudową mieszkaniową jednorodzinną	teren zabudowy mieszkaniowej jednorodzinnej, teren usług, teren komunikacji, teren zieleni urządzonej, teren ogrodów działkowych, teren infrastruktury technicznej	teren zieleni naturalnej, teren lasu, teren wód	0,6	30	10	60
27SJ	strefa wielofunkcyjna z zabudową mieszkaniową jednorodzinną	teren zabudowy mieszkaniowej jednorodzinnej, teren usług, teren komunikacji, teren zieleni urządzonej, teren ogrodów działkowych, teren infrastruktury technicznej	teren zieleni naturalnej, teren lasu, teren wód	1	50	10	30
28SJ	strefa wielofunkcyjna z zabudową mieszkaniową	teren zabudowy mieszkaniowej jednorodzinnej, teren	teren zieleni naturalnej, teren lasu,	1	50	10	30

oznaczenie	nazwa strefy	profil podstawowy	profil dodatkowy	maks. nadziemna intensywność zabudowy	maks. udział powierzchni zabudowy (%)	maks. wysokość (m)	min. udział powierzchni biologicznie czynnej (%)
	jednorodzinną	usług, teren komunikacji, teren zieleni urządzonej, teren ogrodów działkowych, teren infrastruktury technicznej	teren wód				
29SJ	strefa wielofunkcyjna z zabudową mieszkaniową jednorodzinną	teren zabudowy mieszkaniowej jednorodzinnej, teren usług, teren komunikacji, teren zieleni urządzonej, teren ogrodów działkowych, teren infrastruktury technicznej	teren zieleni naturalnej, teren lasu, teren wód	0,6	30	10	60
30SJ	strefa wielofunkcyjna z zabudową mieszkaniową jednorodzinną	teren zabudowy mieszkaniowej jednorodzinnej, teren usług, teren komunikacji, teren zieleni urządzonej, teren ogrodów działkowych, teren infrastruktury technicznej	teren zieleni naturalnej, teren lasu, teren wód	0,6	30	10	60
31SJ	strefa wielofunkcyjna z zabudową mieszkaniową jednorodzinną	teren zabudowy mieszkaniowej jednorodzinnej, teren usług, teren komunikacji, teren zieleni urządzonej, teren ogrodów działkowych, teren infrastruktury technicznej	teren zieleni naturalnej, teren lasu, teren wód	0,6	30	10	60
32SJ	strefa wielofunkcyjna z zabudową mieszkaniową jednorodzinną	teren zabudowy mieszkaniowej jednorodzinnej, teren usług, teren komunikacji, teren zieleni urządzonej, teren ogrodów działkowych, teren infrastruktury technicznej	teren zieleni naturalnej, teren lasu, teren wód	1	50	10	30

oznacze-nie	nazwa strefy	profil podstawowy	profil dodatkowy	maks. nadziem-na inten-sywność zabudowy	maks. udział po-wierzchni zabudowy (%)	maks. wyso-kość (m)	min. udział powierzchni biologicznie czynnej (%)
33SJ	strefa wielofunkcyjna z zabudową mieszkaniową jednorodzinną	teren zabudowy mieszkanio-wej jednorodzinnej, teren usług, teren komunikacji, teren zieleni urządzonej, teren ogrodów działkowych, teren infrastruktury technicz-nej	teren zieleni natu-ralnej, teren lasu, teren wód	1	50	10	30
34SJ	strefa wielofunkcyjna z zabudową mieszkaniową jednorodzinną	teren zabudowy mieszkanio-wej jednorodzinnej, teren usług, teren komunikacji, teren zieleni urządzonej, teren ogrodów działkowych, teren infrastruktury technicz-nej	teren zieleni natu-ralnej, teren lasu, teren wód	1	50	10	30
35SJ	strefa wielofunkcyjna z zabudową mieszkaniową jednorodzinną	teren zabudowy mieszkanio-wej jednorodzinnej, teren usług, teren komunikacji, teren zieleni urządzonej, teren ogrodów działkowych, teren infrastruktury technicz-nej	teren zieleni natu-ralnej, teren lasu, teren wód	1,4	70	10	30
36SJ	strefa wielofunkcyjna z zabudową mieszkaniową jednorodzinną	teren zabudowy mieszkanio-wej jednorodzinnej, teren usług, teren komunikacji, teren zieleni urządzonej, teren ogrodów działkowych, teren infrastruktury technicz-nej	teren zieleni natu-ralnej, teren lasu, teren wód	0,6	30	10	60
37SJ	strefa wielofunkcyjna z zabudową mieszkaniową jednorodzinną	teren zabudowy mieszkanio-wej jednorodzinnej, teren usług, teren komunikacji, teren zieleni urządzonej, teren ogrodów działkowych,	teren zieleni natu-ralnej, teren lasu, teren wód	0,6	30	10	60

oznaczenie	nazwa strefy	profil podstawowy	profil dodatkowy	maks. nadziemna intensywność zabudowy	maks. udział powierzchni zabudowy (%)	maks. wysokość (m)	min. udział powierzchni biologicznie czynnej (%)
		teren infrastruktury technicznej					
38SJ	strefa wielofunkcyjna z zabudową mieszkaniową jednorodzinną	teren zabudowy mieszkaniowej jednorodzinnej, teren usług, teren komunikacji, teren zieleni urządzonej, teren ogrodów działkowych, teren infrastruktury technicznej	teren zieleni naturalnej, teren lasu, teren wód	1	50	10	30
39SJ	strefa wielofunkcyjna z zabudową mieszkaniową jednorodzinną	teren zabudowy mieszkaniowej jednorodzinnej, teren usług, teren komunikacji, teren zieleni urządzonej, teren ogrodów działkowych, teren infrastruktury technicznej	teren zieleni naturalnej, teren lasu, teren wód	0,6	30	10	60
40SJ	strefa wielofunkcyjna z zabudową mieszkaniową jednorodzinną	teren zabudowy mieszkaniowej jednorodzinnej, teren usług, teren komunikacji, teren zieleni urządzonej, teren ogrodów działkowych, teren infrastruktury technicznej	teren zieleni naturalnej, teren lasu, teren wód	0,6	30	10	60
41SJ	strefa wielofunkcyjna z zabudową mieszkaniową jednorodzinną	teren zabudowy mieszkaniowej jednorodzinnej, teren usług, teren komunikacji, teren zieleni urządzonej, teren ogrodów działkowych, teren infrastruktury technicznej	teren zieleni naturalnej, teren lasu, teren wód	0,6	30	10	60
42SJ	strefa wielofunkcyjna z zabudową mieszkaniową jednorodzinną	teren zabudowy mieszkaniowej jednorodzinnej, teren usług, teren komunikacji,	teren zieleni naturalnej, teren lasu, teren wód	0,6	30	10	60

oznaczenie	nazwa strefy	profil podstawowy	profil dodatkowy	maks. nadziemna intensywność zabudowy	maks. udział powierzchni zabudowy (%)	maks. wysokość (m)	min. udział powierzchni biologicznie czynnej (%)
		teren zieleni urządzonej, teren ogrodów działkowych, teren infrastruktury technicznej					
43SJ	strefa wielofunkcyjna z zabudową mieszkaniową jednorodzinną	teren zabudowy mieszkaniowej jednorodzinnej, teren usług, teren komunikacji, teren zieleni urządzonej, teren ogrodów działkowych, teren infrastruktury technicznej	teren zieleni naturalnej, teren lasu, teren wód	0,6	40	10	50
44SJ	strefa wielofunkcyjna z zabudową mieszkaniową jednorodzinną	teren zabudowy mieszkaniowej jednorodzinnej, teren usług, teren komunikacji, teren zieleni urządzonej, teren ogrodów działkowych, teren infrastruktury technicznej	teren zieleni naturalnej, teren lasu, teren wód	0,6	40	10	50
45SJ	strefa wielofunkcyjna z zabudową mieszkaniową jednorodzinną	teren zabudowy mieszkaniowej jednorodzinnej, teren usług, teren komunikacji, teren zieleni urządzonej, teren ogrodów działkowych, teren infrastruktury technicznej	teren zieleni naturalnej, teren lasu, teren wód	0,6	40	10	50
46SJ	strefa wielofunkcyjna z zabudową mieszkaniową jednorodzinną	teren zabudowy mieszkaniowej jednorodzinnej, teren usług, teren komunikacji, teren zieleni urządzonej, teren ogrodów działkowych, teren infrastruktury technicznej	teren zieleni naturalnej, teren lasu, teren wód	0,6	40	10	50
47SJ	strefa wielofunkcyjna z	teren zabudowy mieszkanio-	teren zieleni natu-	0,6	40	10	50

oznacze-nie	nazwa strefy	profil podstawowy	profil dodatkowy	maks. nadziem-na inten-sywność zabudowy	maks. udział po-wierzchni zabudowy (%)	maks. wyso-kość (m)	min. udział powierzchni biologicznie czynnej (%)
	zabudową mieszkaniową jednorodzinną	wej jednorodzinnej, teren usług, teren komunikacji, teren zieleni urządzonej, teren ogrodów działkowych, teren infrastruktury technicz-nej	ralnej, teren lasu, teren wód				
48SJ	strefa wielofunkcyjna z zabudową mieszkaniową jednorodzinną	teren zabudowy mieszkanio-wej jednorodzinnej, teren usług, teren komunikacji, teren zieleni urządzonej, teren ogrodów działkowych, teren infrastruktury technicz-nej	teren zieleni natu-ralnej, teren lasu, teren wód	0,6	40	10	50
49SJ	strefa wielofunkcyjna z zabudową mieszkaniową jednorodzinną	teren zabudowy mieszkanio-wej jednorodzinnej, teren usług, teren komunikacji, teren zieleni urządzonej, teren ogrodów działkowych, teren infrastruktury technicz-nej	teren zieleni natu-ralnej, teren lasu, teren wód	1,2	60	10	40
50SJ	strefa wielofunkcyjna z zabudową mieszkaniową jednorodzinną	teren zabudowy mieszkanio-wej jednorodzinnej, teren usług, teren komunikacji, teren zieleni urządzonej, teren ogrodów działkowych, teren infrastruktury technicz-nej	teren zieleni natu-ralnej, teren lasu, teren wód	0,6	30	10	60
51SJ	strefa wielofunkcyjna z zabudową mieszkaniową jednorodzinną	teren zabudowy mieszkanio-wej jednorodzinnej, teren usług, teren komunikacji, teren zieleni urządzonej, teren ogrodów działkowych, teren infrastruktury technicz-	teren zieleni natu-ralnej, teren lasu, teren wód	0,6	30	10	60

oznaczenie	nazwa strefy	profil podstawowy	profil dodatkowy	maks. nadziemna intensywność zabudowy	maks. udział powierzchni zabudowy (%)	maks. wysokość (m)	min. udział powierzchni biologicznie czynnej (%)
		nej					
52SJ	strefa wielofunkcyjna z zabudową mieszkaniową jednorodzinną	teren zabudowy mieszkaniowej jednorodzinnej, teren usług, teren komunikacji, teren zieleni urządzonej, teren ogrodów działkowych, teren infrastruktury technicznej	teren zieleni naturalnej, teren lasu, teren wód	1	50	10	30
53SJ	strefa wielofunkcyjna z zabudową mieszkaniową jednorodzinną	teren zabudowy mieszkaniowej jednorodzinnej, teren usług, teren komunikacji, teren zieleni urządzonej, teren ogrodów działkowych, teren infrastruktury technicznej	teren zieleni naturalnej, teren lasu, teren wód	1	50	10	30
54SJ	strefa wielofunkcyjna z zabudową mieszkaniową jednorodzinną	teren zabudowy mieszkaniowej jednorodzinnej, teren usług, teren komunikacji, teren zieleni urządzonej, teren ogrodów działkowych, teren infrastruktury technicznej	teren zieleni naturalnej, teren lasu, teren wód	0,6	30	10	60
55SJ	strefa wielofunkcyjna z zabudową mieszkaniową jednorodzinną	teren zabudowy mieszkaniowej jednorodzinnej, teren usług, teren komunikacji, teren zieleni urządzonej, teren ogrodów działkowych, teren infrastruktury technicznej	teren zieleni naturalnej, teren lasu, teren wód	0,6	30	10	60
56SJ	strefa wielofunkcyjna z zabudową mieszkaniową jednorodzinną	teren zabudowy mieszkaniowej jednorodzinnej, teren usług, teren komunikacji, teren zieleni urządzonej,	teren zieleni naturalnej, teren lasu, teren wód	0,6	30	10	60

oznaczenie	nazwa strefy	profil podstawowy	profil dodatkowy	maks. nadziemna intensywność zabudowy	maks. udział powierzchni zabudowy (%)	maks. wysokość (m)	min. udział powierzchni biologicznie czynnej (%)
		teren ogrodów działkowych, teren infrastruktury technicznej					
57SJ	strefa wielofunkcyjna z zabudową mieszkaniową jednorodzinną	teren zabudowy mieszkaniowej jednorodzinnej, teren usług, teren komunikacji, teren zieleni urządzonej, teren ogrodów działkowych, teren infrastruktury technicznej	teren zieleni naturalnej, teren lasu, teren wód	1	50	10	30
58SJ	strefa wielofunkcyjna z zabudową mieszkaniową jednorodzinną	teren zabudowy mieszkaniowej jednorodzinnej, teren usług, teren komunikacji, teren zieleni urządzonej, teren ogrodów działkowych, teren infrastruktury technicznej	teren zieleni naturalnej, teren lasu, teren wód	0,6	30	10	60
59SJ	strefa wielofunkcyjna z zabudową mieszkaniową jednorodzinną	teren zabudowy mieszkaniowej jednorodzinnej, teren usług, teren komunikacji, teren zieleni urządzonej, teren ogrodów działkowych, teren infrastruktury technicznej	teren zieleni naturalnej, teren lasu, teren wód	0,6	30	10	60
60SJ	strefa wielofunkcyjna z zabudową mieszkaniową jednorodzinną	teren zabudowy mieszkaniowej jednorodzinnej, teren usług, teren komunikacji, teren zieleni urządzonej, teren ogrodów działkowych, teren infrastruktury technicznej	teren zieleni naturalnej, teren lasu, teren wód	0,6	30	10	60
61SJ	strefa wielofunkcyjna z zabudową mieszkaniową	teren zabudowy mieszkaniowej jednorodzinnej, teren	teren zieleni naturalnej, teren lasu,	0,6	30	10	60

oznaczenie	nazwa strefy	profil podstawowy	profil dodatkowy	maks. nadziemna intensywność zabudowy	maks. udział powierzchni zabudowy (%)	maks. wysokość (m)	min. udział powierzchni biologicznie czynnej (%)
	jednorodzinną	usług, teren komunikacji, teren zieleni urządzonej, teren ogrodów działkowych, teren infrastruktury technicznej	teren wód				
62SJ	strefa wielofunkcyjna z zabudową mieszkaniową jednorodzinną	teren zabudowy mieszkaniowej jednorodzinnej, teren usług, teren komunikacji, teren zieleni urządzonej, teren ogrodów działkowych, teren infrastruktury technicznej	teren zieleni naturalnej, teren lasu, teren wód	0,6	30	10	60
63SJ	strefa wielofunkcyjna z zabudową mieszkaniową jednorodzinną	teren zabudowy mieszkaniowej jednorodzinnej, teren usług, teren komunikacji, teren zieleni urządzonej, teren ogrodów działkowych, teren infrastruktury technicznej	teren zieleni naturalnej, teren lasu, teren wód	0,6	30	10	60
64SJ	strefa wielofunkcyjna z zabudową mieszkaniową jednorodzinną	teren zabudowy mieszkaniowej jednorodzinnej, teren usług, teren komunikacji, teren zieleni urządzonej, teren ogrodów działkowych, teren infrastruktury technicznej	teren zieleni naturalnej, teren lasu, teren wód	0,6	30	10	60
65SJ	strefa wielofunkcyjna z zabudową mieszkaniową jednorodzinną	teren zabudowy mieszkaniowej jednorodzinnej, teren usług, teren komunikacji, teren zieleni urządzonej, teren ogrodów działkowych, teren infrastruktury technicznej	teren zieleni naturalnej, teren lasu, teren wód	0,6	30	10	60

oznaczenie	nazwa strefy	profil podstawowy	profil dodatkowy	maks. nadziemna intensywność zabudowy	maks. udział powierzchni zabudowy (%)	maks. wysokość (m)	min. udział powierzchni biologicznie czynnej (%)
66SJ	strefa wielofunkcyjna z zabudową mieszkaniową jednorodzinną	teren zabudowy mieszkaniowej jednorodzinnej, teren usług, teren komunikacji, teren zieleni urządzonej, teren ogrodów działkowych, teren infrastruktury technicznej	teren zieleni naturalnej, teren lasu, teren wód	0,6	30	10	60
67SJ	strefa wielofunkcyjna z zabudową mieszkaniową jednorodzinną	teren zabudowy mieszkaniowej jednorodzinnej, teren usług, teren komunikacji, teren zieleni urządzonej, teren ogrodów działkowych, teren infrastruktury technicznej	teren zieleni naturalnej, teren lasu, teren wód	0,6	30	10	60
68SJ	strefa wielofunkcyjna z zabudową mieszkaniową jednorodzinną	teren zabudowy mieszkaniowej jednorodzinnej, teren usług, teren komunikacji, teren zieleni urządzonej, teren ogrodów działkowych, teren infrastruktury technicznej	teren zieleni naturalnej, teren lasu, teren wód	0,6	30	10	60
69SJ	strefa wielofunkcyjna z zabudową mieszkaniową jednorodzinną	teren zabudowy mieszkaniowej jednorodzinnej, teren usług, teren komunikacji, teren zieleni urządzonej, teren ogrodów działkowych, teren infrastruktury technicznej	teren zieleni naturalnej, teren lasu, teren wód	0,6	30	10	60
70SJ	strefa wielofunkcyjna z zabudową mieszkaniową jednorodzinną	teren zabudowy mieszkaniowej jednorodzinnej, teren usług, teren komunikacji, teren zieleni urządzonej, teren ogrodów działkowych,	teren zieleni naturalnej, teren lasu, teren wód	0,6	30	10	60

oznaczenie	nazwa strefy	profil podstawowy	profil dodatkowy	maks. nadziemna intensywność zabudowy	maks. udział powierzchni zabudowy (%)	maks. wysokość (m)	min. udział powierzchni biologicznie czynnej (%)
		teren infrastruktury technicznej					
71SJ	strefa wielofunkcyjna z zabudową mieszkaniową jednorodzinną	teren zabudowy mieszkaniowej jednorodzinnej, teren usług, teren komunikacji, teren zieleni urządzonej, teren ogrodów działkowych, teren infrastruktury technicznej	teren zieleni naturalnej, teren lasu, teren wód	1,5	60	10	20
72SJ	strefa wielofunkcyjna z zabudową mieszkaniową jednorodzinną	teren zabudowy mieszkaniowej jednorodzinnej, teren usług, teren komunikacji, teren zieleni urządzonej, teren ogrodów działkowych, teren infrastruktury technicznej	teren zieleni naturalnej, teren lasu, teren wód	0,6	30	10	60
73SJ	strefa wielofunkcyjna z zabudową mieszkaniową jednorodzinną	teren zabudowy mieszkaniowej jednorodzinnej, teren usług, teren komunikacji, teren zieleni urządzonej, teren ogrodów działkowych, teren infrastruktury technicznej	teren zieleni naturalnej, teren lasu, teren wód	0,6	30	10	60
74SJ	strefa wielofunkcyjna z zabudową mieszkaniową jednorodzinną	teren zabudowy mieszkaniowej jednorodzinnej, teren usług, teren komunikacji, teren zieleni urządzonej, teren ogrodów działkowych, teren infrastruktury technicznej	teren zieleni naturalnej, teren lasu, teren wód	0,6	30	10	60
75SJ	strefa wielofunkcyjna z zabudową mieszkaniową jednorodzinną	teren zabudowy mieszkaniowej jednorodzinnej, teren usług, teren komunikacji,	teren zabudowy letniskowej lub rekreacji indywi-	0,6	30	10	60

oznaczenie	nazwa strefy	profil podstawowy	profil dodatkowy	maks. nadziemna intensywność zabudowy	maks. udział powierzchni zabudowy (%)	maks. wysokość (m)	min. udział powierzchni biologicznie czynnej (%)
		teren zieleni urządzonej, teren ogrodów działkowych, teren infrastruktury technicznej	dualnej, teren zieleni naturalnej, teren lasu, teren wód				
76SJ	strefa wielofunkcyjna z zabudową mieszkaniową jednorodzinną	teren zabudowy mieszkaniowej jednorodzinnej, teren usług, teren komunikacji, teren zieleni urządzonej, teren ogrodów działkowych, teren infrastruktury technicznej	teren zieleni naturalnej, teren lasu, teren wód	0,6	30	10	60
77SJ	strefa wielofunkcyjna z zabudową mieszkaniową jednorodzinną	teren zabudowy mieszkaniowej jednorodzinnej, teren usług, teren komunikacji, teren zieleni urządzonej, teren ogrodów działkowych, teren infrastruktury technicznej	teren zieleni naturalnej, teren lasu, teren wód	0,6	30	10	60
78SJ	strefa wielofunkcyjna z zabudową mieszkaniową jednorodzinną	teren zabudowy mieszkaniowej jednorodzinnej, teren usług, teren komunikacji, teren zieleni urządzonej, teren ogrodów działkowych, teren infrastruktury technicznej	teren zieleni naturalnej, teren lasu, teren wód	0,6	30	10	60
79SJ	strefa wielofunkcyjna z zabudową mieszkaniową jednorodzinną	teren zabudowy mieszkaniowej jednorodzinnej, teren usług, teren komunikacji, teren zieleni urządzonej, teren ogrodów działkowych, teren infrastruktury technicznej	teren zieleni naturalnej, teren lasu, teren wód	0,6	30	10	60
80SJ	strefa wielofunkcyjna z	teren zabudowy mieszkanio-	teren zieleni natu-	0,6	30	10	60

oznaczenie	nazwa strefy	profil podstawowy	profil dodatkowy	maks. nadziemna intensywność zabudowy	maks. udział powierzchni zabudowy (%)	maks. wysokość (m)	min. udział powierzchni biologicznie czynnej (%)
	zabudową mieszkaniową jednorodzinną	wej jednorodzinnej, teren usług, teren komunikacji, teren zieleni urządzonej, teren ogrodów działkowych, teren infrastruktury technicznej	ralnej, teren lasu, teren wód				
81SJ	strefa wielofunkcyjna z zabudową mieszkaniową jednorodzinną	teren zabudowy mieszkaniowej jednorodzinnej, teren usług, teren komunikacji, teren zieleni urządzonej, teren ogrodów działkowych, teren infrastruktury technicznej	teren zieleni naturalnej, teren lasu, teren wód	0,6	30	10	60
82SJ	strefa wielofunkcyjna z zabudową mieszkaniową jednorodzinną	teren zabudowy mieszkaniowej jednorodzinnej, teren usług, teren komunikacji, teren zieleni urządzonej, teren ogrodów działkowych, teren infrastruktury technicznej	teren zieleni naturalnej, teren lasu, teren wód	0,6	30	10	60
83SJ	strefa wielofunkcyjna z zabudową mieszkaniową jednorodzinną	teren zabudowy mieszkaniowej jednorodzinnej, teren usług, teren komunikacji, teren zieleni urządzonej, teren ogrodów działkowych, teren infrastruktury technicznej	teren zieleni naturalnej, teren lasu, teren wód	0,6	30	10	60
84SJ	strefa wielofunkcyjna z zabudową mieszkaniową jednorodzinną	teren zabudowy mieszkaniowej jednorodzinnej, teren usług, teren komunikacji, teren zieleni urządzonej, teren ogrodów działkowych, teren infrastruktury technicz-	teren zieleni naturalnej, teren lasu, teren wód	0,6	30	10	60

oznaczenie	nazwa strefy	profil podstawowy	profil dodatkowy	maks. nadziemna intensywność zabudowy	maks. udział powierzchni zabudowy (%)	maks. wysokość (m)	min. udział powierzchni biologicznie czynnej (%)
		nej					
85SJ	strefa wielofunkcyjna z zabudową mieszkaniową jednorodzinną	teren zabudowy mieszkaniowej jednorodzinnej, teren usług, teren komunikacji, teren zieleni urządzonej, teren ogrodów działkowych, teren infrastruktury technicznej	teren zieleni naturalnej, teren lasu, teren wód	1	50	10	30
86SJ	strefa wielofunkcyjna z zabudową mieszkaniową jednorodzinną	teren zabudowy mieszkaniowej jednorodzinnej, teren usług, teren komunikacji, teren zieleni urządzonej, teren ogrodów działkowych, teren infrastruktury technicznej	teren zieleni naturalnej, teren lasu, teren wód	0,6	30	10	60
87SJ	strefa wielofunkcyjna z zabudową mieszkaniową jednorodzinną	teren zabudowy mieszkaniowej jednorodzinnej, teren usług, teren komunikacji, teren zieleni urządzonej, teren ogrodów działkowych, teren infrastruktury technicznej	teren zieleni naturalnej, teren lasu, teren wód	0,6	30	10	60
88SJ	strefa wielofunkcyjna z zabudową mieszkaniową jednorodzinną	teren zabudowy mieszkaniowej jednorodzinnej, teren usług, teren komunikacji, teren zieleni urządzonej, teren ogrodów działkowych, teren infrastruktury technicznej	teren zieleni naturalnej, teren lasu, teren wód	0,6	30	10	60
89SJ	strefa wielofunkcyjna z zabudową mieszkaniową jednorodzinną	teren zabudowy mieszkaniowej jednorodzinnej, teren usług, teren komunikacji, teren zieleni urządzonej,	teren zieleni naturalnej, teren lasu, teren wód	0,6	30	10	50

oznaczenie	nazwa strefy	profil podstawowy	profil dodatkowy	maks. nadziemna intensywność zabudowy	maks. udział powierzchni zabudowy (%)	maks. wysokość (m)	min. udział powierzchni biologicznie czynnej (%)
		teren ogrodów działkowych, teren infrastruktury technicznej					
90SJ	strefa wielofunkcyjna z zabudową mieszkaniową jednorodzinną	teren zabudowy mieszkaniowej jednorodzinnej, teren usług, teren komunikacji, teren zieleni urządzonej, teren ogrodów działkowych, teren infrastruktury technicznej	teren zieleni naturalnej, teren lasu, teren wód	0,6	30	10	50
91SJ	strefa wielofunkcyjna z zabudową mieszkaniową jednorodzinną	teren zabudowy mieszkaniowej jednorodzinnej, teren usług, teren komunikacji, teren zieleni urządzonej, teren ogrodów działkowych, teren infrastruktury technicznej	teren zieleni naturalnej, teren lasu, teren wód	0,6	30	10	60
92SJ	strefa wielofunkcyjna z zabudową mieszkaniową jednorodzinną	teren zabudowy mieszkaniowej jednorodzinnej, teren usług, teren komunikacji, teren zieleni urządzonej, teren ogrodów działkowych, teren infrastruktury technicznej	teren zieleni naturalnej, teren lasu, teren wód	0,6	30	10	60
93SJ	strefa wielofunkcyjna z zabudową mieszkaniową jednorodzinną	teren zabudowy mieszkaniowej jednorodzinnej, teren usług, teren komunikacji, teren zieleni urządzonej, teren ogrodów działkowych, teren infrastruktury technicznej	teren zieleni naturalnej, teren lasu, teren wód	0,6	30	10	60
94SJ	strefa wielofunkcyjna z zabudową mieszkaniową	teren zabudowy mieszkaniowej jednorodzinnej, teren	teren zabudowy letniskowej lub	0,9	30	10	50

oznacze-nie	nazwa strefy	profil podstawowy	profil dodatkowy	maks. nadziem-na inten-sywność zabudowy	maks. udział po-wierzchni zabudowy (%)	maks. wyso-kość (m)	min. udział powierzchni biologicznie czynnej (%)
	jednorodzinną	usług, teren komunikacji, teren zieleni urządzonej, teren ogrodów działkowych, teren infrastruktury technicz-nej	rekreacji indywi-dualnej, teren zieleni naturalnej, teren lasu, teren wód				
95SJ	strefa wielofunkcyjna z zabudową mieszkaniową jednorodzinną	teren zabudowy mieszkanio-wej jednorodzinnej, teren usług, teren komunikacji, teren zieleni urządzonej, teren ogrodów działkowych, teren infrastruktury technicz-nej	teren zabudowy letniskowej lub rekreacji indywi-dualnej, teren zieleni naturalnej, teren lasu, teren wód	0,6	30	10	60
96SJ	strefa wielofunkcyjna z zabudową mieszkaniową jednorodzinną	teren zabudowy mieszkanio-wej jednorodzinnej, teren usług, teren komunikacji, teren zieleni urządzonej, teren ogrodów działkowych, teren infrastruktury technicz-nej	teren zabudowy letniskowej lub rekreacji indywi-dualnej, teren zieleni naturalnej, teren lasu, teren wód	0,6	30	10	60
97SJ	strefa wielofunkcyjna z zabudową mieszkaniową jednorodzinną	teren zabudowy mieszkanio-wej jednorodzinnej, teren usług, teren komunikacji, teren zieleni urządzonej, teren ogrodów działkowych, teren infrastruktury technicz-nej	teren zabudowy letniskowej lub rekreacji indywi-dualnej, teren zieleni naturalnej, teren lasu, teren wód	0,6	30	10	60
98SJ	strefa wielofunkcyjna z zabudową mieszkaniową jednorodzinną	teren zabudowy mieszkanio-wej jednorodzinnej, teren usług, teren komunikacji, teren zieleni urządzonej, teren ogrodów działkowych, teren infrastruktury technicz-nej	teren zabudowy letniskowej lub rekreacji indywi-dualnej, teren zieleni naturalnej, teren lasu, teren wód	1	50	10	30

oznaczenie	nazwa strefy	profil podstawowy	profil dodatkowy	maks. nadziemna intensywność zabudowy	maks. udział powierzchni zabudowy (%)	maks. wysokość (m)	min. udział powierzchni biologicznie czynnej (%)
99SJ	strefa wielofunkcyjna z zabudową mieszkaniową jednorodzinną	teren zabudowy mieszkaniowej jednorodzinnej, teren usług, teren komunikacji, teren zieleni urządzonej, teren ogrodów działkowych, teren infrastruktury technicznej	teren zieleni naturalnej, teren lasu, teren wód	0,6	30	10	60
100SJ	strefa wielofunkcyjna z zabudową mieszkaniową jednorodzinną	teren zabudowy mieszkaniowej jednorodzinnej, teren usług, teren komunikacji, teren zieleni urządzonej, teren ogrodów działkowych, teren infrastruktury technicznej	teren zieleni naturalnej, teren lasu, teren wód	0,6	40	10	50
101SJ	strefa wielofunkcyjna z zabudową mieszkaniową jednorodzinną	teren zabudowy mieszkaniowej jednorodzinnej, teren usług, teren komunikacji, teren zieleni urządzonej, teren ogrodów działkowych, teren infrastruktury technicznej	teren zieleni naturalnej, teren lasu, teren wód	0,6	30	10	60
102SJ	strefa wielofunkcyjna z zabudową mieszkaniową jednorodzinną	teren zabudowy mieszkaniowej jednorodzinnej, teren usług, teren komunikacji, teren zieleni urządzonej, teren ogrodów działkowych, teren infrastruktury technicznej	teren zieleni naturalnej, teren lasu, teren wód	1	50	10	30
103SJ	strefa wielofunkcyjna z zabudową mieszkaniową jednorodzinną	teren zabudowy mieszkaniowej jednorodzinnej, teren usług, teren komunikacji, teren zieleni urządzonej, teren ogrodów działkowych,	teren zieleni naturalnej, teren lasu, teren wód	0,6	30	10	50

oznaczenie	nazwa strefy	profil podstawowy	profil dodatkowy	maks. nadziemna intensywność zabudowy	maks. udział powierzchni zabudowy (%)	maks. wysokość (m)	min. udział powierzchni biologicznie czynnej (%)
		teren infrastruktury technicznej					
104SJ	strefa wielofunkcyjna z zabudową mieszkaniową jednorodzinną	teren zabudowy mieszkaniowej jednorodzinnej, teren usług, teren komunikacji, teren zieleni urządzonej, teren ogrodów działkowych, teren infrastruktury technicznej	teren zieleni naturalnej, teren lasu, teren wód	0,6	30	10	60
105SJ	strefa wielofunkcyjna z zabudową mieszkaniową jednorodzinną	teren zabudowy mieszkaniowej jednorodzinnej, teren usług, teren komunikacji, teren zieleni urządzonej, teren ogrodów działkowych, teren infrastruktury technicznej	teren zieleni naturalnej, teren lasu, teren wód	0,6	30	10	60
106SJ	strefa wielofunkcyjna z zabudową mieszkaniową jednorodzinną	teren zabudowy mieszkaniowej jednorodzinnej, teren usług, teren komunikacji, teren zieleni urządzonej, teren ogrodów działkowych, teren infrastruktury technicznej	teren zieleni naturalnej, teren lasu, teren wód	1	50	10	30
107SJ	strefa wielofunkcyjna z zabudową mieszkaniową jednorodzinną	teren zabudowy mieszkaniowej jednorodzinnej, teren usług, teren komunikacji, teren zieleni urządzonej, teren ogrodów działkowych, teren infrastruktury technicznej	teren zieleni naturalnej, teren lasu, teren wód	0,6	30	10	60
108SJ	strefa wielofunkcyjna z zabudową mieszkaniową jednorodzinną	teren zabudowy mieszkaniowej jednorodzinnej, teren usług, teren komunikacji,	teren zieleni naturalnej, teren lasu, teren wód	0,6	30	10	60

oznaczenie	nazwa strefy	profil podstawowy	profil dodatkowy	maks. nadziemna intensywność zabudowy	maks. udział powierzchni zabudowy (%)	maks. wysokość (m)	min. udział powierzchni biologicznie czynnej (%)
		teren zieleni urządzonej, teren ogrodów działkowych, teren infrastruktury technicznej					
109SJ	strefa wielofunkcyjna z zabudową mieszkaniową jednorodzinną	teren zabudowy mieszkaniowej jednorodzinnej, teren usług, teren komunikacji, teren zieleni urządzonej, teren ogrodów działkowych, teren infrastruktury technicznej	teren zieleni naturalnej, teren lasu, teren wód	0,6	30	10	60
110SJ	strefa wielofunkcyjna z zabudową mieszkaniową jednorodzinną	teren zabudowy mieszkaniowej jednorodzinnej, teren usług, teren komunikacji, teren zieleni urządzonej, teren ogrodów działkowych, teren infrastruktury technicznej	teren zieleni naturalnej, teren lasu, teren wód	0,6	30	10	60
111SJ	strefa wielofunkcyjna z zabudową mieszkaniową jednorodzinną	teren zabudowy mieszkaniowej jednorodzinnej, teren usług, teren komunikacji, teren zieleni urządzonej, teren ogrodów działkowych, teren infrastruktury technicznej	teren zieleni naturalnej, teren lasu, teren wód	0,8	40	10	40
112SJ	strefa wielofunkcyjna z zabudową mieszkaniową jednorodzinną	teren zabudowy mieszkaniowej jednorodzinnej, teren usług, teren komunikacji, teren zieleni urządzonej, teren ogrodów działkowych, teren infrastruktury technicznej	teren zieleni naturalnej, teren lasu, teren wód	0,8	40	10	40
113SJ	strefa wielofunkcyjna z	teren zabudowy mieszkanio-	teren zieleni natu-	0,8	40	10	40

oznacze-nie	nazwa strefy	profil podstawowy	profil dodatkowy	maks. nadziem-na inten-sywność zabudowy	maks. udział po-wierzchni zabudowy (%)	maks. wyso-kość (m)	min. udział powierzchni biologicznie czynnej (%)
	zabudową mieszkaniową jednorodzinną	wej jednorodzinnej, teren usług, teren komunikacji, teren zieleni urządzonej, teren ogrodów działkowych, teren infrastruktury technicz-nej	ralnej, teren lasu, teren wód				
114SJ	strefa wielofunkcyjna z zabudową mieszkaniową jednorodzinną	teren zabudowy mieszkanio-wej jednorodzinnej, teren usług, teren komunikacji, teren zieleni urządzonej, teren ogrodów działkowych, teren infrastruktury technicz-nej	teren zieleni natu-ralnej, teren lasu, teren wód	0,8	40	10	40
115SJ	strefa wielofunkcyjna z zabudową mieszkaniową jednorodzinną	teren zabudowy mieszkanio-wej jednorodzinnej, teren usług, teren komunikacji, teren zieleni urządzonej, teren ogrodów działkowych, teren infrastruktury technicz-nej	teren zieleni natu-ralnej, teren lasu, teren wód	0,8	40	10	40
116SJ	strefa wielofunkcyjna z zabudową mieszkaniową jednorodzinną	teren zabudowy mieszkanio-wej jednorodzinnej, teren usług, teren komunikacji, teren zieleni urządzonej, teren ogrodów działkowych, teren infrastruktury technicz-nej	teren zieleni natu-ralnej, teren lasu, teren wód	0,8	40	10	40
117SJ	strefa wielofunkcyjna z zabudową mieszkaniową jednorodzinną	teren zabudowy mieszkanio-wej jednorodzinnej, teren usług, teren komunikacji, teren zieleni urządzonej, teren ogrodów działkowych, teren infrastruktury technicz-	teren zieleni natu-ralnej, teren lasu, teren wód	0,6	30	10	60

oznaczenie	nazwa strefy	profil podstawowy	profil dodatkowy	maks. nadziemna intensywność zabudowy	maks. udział powierzchni zabudowy (%)	maks. wysokość (m)	min. udział powierzchni biologicznie czynnej (%)
		nej					
118SJ	strefa wielofunkcyjna z zabudową mieszkaniową jednorodzinną	teren zabudowy mieszkaniowej jednorodzinnej, teren usług, teren komunikacji, teren zieleni urządzonej, teren ogrodów działkowych, teren infrastruktury technicznej	teren zieleni naturalnej, teren lasu, teren wód	0,6	30	10	60
119SJ	strefa wielofunkcyjna z zabudową mieszkaniową jednorodzinną	teren zabudowy mieszkaniowej jednorodzinnej, teren usług, teren komunikacji, teren zieleni urządzonej, teren ogrodów działkowych, teren infrastruktury technicznej	teren zieleni naturalnej, teren lasu, teren wód	0,6	30	10	60
120SJ	strefa wielofunkcyjna z zabudową mieszkaniową jednorodzinną	teren zabudowy mieszkaniowej jednorodzinnej, teren usług, teren komunikacji, teren zieleni urządzonej, teren ogrodów działkowych, teren infrastruktury technicznej	teren zieleni naturalnej, teren lasu, teren wód	0,6	30	10	60
121SJ	strefa wielofunkcyjna z zabudową mieszkaniową jednorodzinną	teren zabudowy mieszkaniowej jednorodzinnej, teren usług, teren komunikacji, teren zieleni urządzonej, teren ogrodów działkowych, teren infrastruktury technicznej	teren zieleni naturalnej, teren lasu, teren wód	0,6	40	10	50
122SJ	strefa wielofunkcyjna z zabudową mieszkaniową jednorodzinną	teren zabudowy mieszkaniowej jednorodzinnej, teren usług, teren komunikacji, teren zieleni urządzonej,	teren zieleni naturalnej, teren lasu, teren wód	1	50	12	30

oznaczenie	nazwa strefy	profil podstawowy	profil dodatkowy	maks. nadziemna intensywność zabudowy	maks. udział powierzchni zabudowy (%)	maks. wysokość (m)	min. udział powierzchni biologicznie czynnej (%)
		teren ogrodów działkowych, teren infrastruktury technicznej					
123SJ	strefa wielofunkcyjna z zabudową mieszkaniową jednorodzinną	teren zabudowy mieszkaniowej jednorodzinnej, teren usług, teren komunikacji, teren zieleni urządzonej, teren ogrodów działkowych, teren infrastruktury technicznej	teren zieleni naturalnej, teren lasu, teren wód	0,6	30	10	60
124SJ	strefa wielofunkcyjna z zabudową mieszkaniową jednorodzinną	teren zabudowy mieszkaniowej jednorodzinnej, teren usług, teren komunikacji, teren zieleni urządzonej, teren ogrodów działkowych, teren infrastruktury technicznej	teren zieleni naturalnej, teren lasu, teren wód	0,9	40	10	30
125SJ	strefa wielofunkcyjna z zabudową mieszkaniową jednorodzinną	teren zabudowy mieszkaniowej jednorodzinnej, teren usług, teren komunikacji, teren zieleni urządzonej, teren ogrodów działkowych, teren infrastruktury technicznej	teren zieleni naturalnej, teren lasu, teren wód	0,9	40	10	30
126SJ	strefa wielofunkcyjna z zabudową mieszkaniową jednorodzinną	teren zabudowy mieszkaniowej jednorodzinnej, teren usług, teren komunikacji, teren zieleni urządzonej, teren ogrodów działkowych, teren infrastruktury technicznej	teren zieleni naturalnej, teren lasu, teren wód	0,9	40	10	30
127SJ	strefa wielofunkcyjna z zabudową mieszkaniową	teren zabudowy mieszkaniowej jednorodzinnej, teren	teren zieleni naturalnej, teren lasu,	1	50	10	30

oznaczenie	nazwa strefy	profil podstawowy	profil dodatkowy	maks. nadziemna intensywność zabudowy	maks. udział powierzchni zabudowy (%)	maks. wysokość (m)	min. udział powierzchni biologicznie czynnej (%)
	jednorodzinną	usług, teren komunikacji, teren zieleni urządzonej, teren ogrodów działkowych, teren infrastruktury technicznej	teren wód				
128SJ	strefa wielofunkcyjna z zabudową mieszkaniową jednorodzinną	teren zabudowy mieszkaniowej jednorodzinnej, teren usług, teren komunikacji, teren zieleni urządzonej, teren ogrodów działkowych, teren infrastruktury technicznej	teren zabudowy letniskowej lub rekreacji indywidualnej, teren zieleni naturalnej, teren lasu, teren wód	0,6	30	10	60
129SJ	strefa wielofunkcyjna z zabudową mieszkaniową jednorodzinną	teren zabudowy mieszkaniowej jednorodzinnej, teren usług, teren komunikacji, teren zieleni urządzonej, teren ogrodów działkowych, teren infrastruktury technicznej	teren zieleni naturalnej, teren lasu, teren wód	1	50	10	30
130SJ	strefa wielofunkcyjna z zabudową mieszkaniową jednorodzinną	teren zabudowy mieszkaniowej jednorodzinnej, teren usług, teren komunikacji, teren zieleni urządzonej, teren ogrodów działkowych, teren infrastruktury technicznej	teren zieleni naturalnej, teren lasu, teren wód	0,6	30	10	60
131SJ	strefa wielofunkcyjna z zabudową mieszkaniową jednorodzinną	teren zabudowy mieszkaniowej jednorodzinnej, teren usług, teren komunikacji, teren zieleni urządzonej, teren ogrodów działkowych, teren infrastruktury technicznej	teren zieleni naturalnej, teren lasu, teren wód	1,2	60	10	30

oznaczenie	nazwa strefy	profil podstawowy	profil dodatkowy	maks. nadziemna intensywność zabudowy	maks. udział powierzchni zabudowy (%)	maks. wysokość (m)	min. udział powierzchni biologicznie czynnej (%)
132SJ	strefa wielofunkcyjna z zabudową mieszkaniową jednorodzinną	teren zabudowy mieszkaniowej jednorodzinnej, teren usług, teren komunikacji, teren zieleni urządzonej, teren ogrodów działkowych, teren infrastruktury technicznej	teren zieleni naturalnej, teren lasu, teren wód	1,4	70	10	30
133SJ	strefa wielofunkcyjna z zabudową mieszkaniową jednorodzinną	teren zabudowy mieszkaniowej jednorodzinnej, teren usług, teren komunikacji, teren zieleni urządzonej, teren ogrodów działkowych, teren infrastruktury technicznej	teren zieleni naturalnej, teren lasu, teren wód	0,6	30	10	60
134SJ	strefa wielofunkcyjna z zabudową mieszkaniową jednorodzinną	teren zabudowy mieszkaniowej jednorodzinnej, teren usług, teren komunikacji, teren zieleni urządzonej, teren ogrodów działkowych, teren infrastruktury technicznej	teren zieleni naturalnej, teren lasu, teren wód	0,6	30	10	60
135SJ	strefa wielofunkcyjna z zabudową mieszkaniową jednorodzinną	teren zabudowy mieszkaniowej jednorodzinnej, teren usług, teren komunikacji, teren zieleni urządzonej, teren ogrodów działkowych, teren infrastruktury technicznej	teren zieleni naturalnej, teren lasu, teren wód	1	50	10	30
136SJ	strefa wielofunkcyjna z zabudową mieszkaniową jednorodzinną	teren zabudowy mieszkaniowej jednorodzinnej, teren usług, teren komunikacji, teren zieleni urządzonej, teren ogrodów działkowych,	teren zieleni naturalnej, teren lasu, teren wód	1	50	10	30

oznaczenie	nazwa strefy	profil podstawowy	profil dodatkowy	maks. nadziemna intensywność zabudowy	maks. udział powierzchni zabudowy (%)	maks. wysokość (m)	min. udział powierzchni biologicznie czynnej (%)
		teren infrastruktury technicznej					
137SJ	strefa wielofunkcyjna z zabudową mieszkaniową jednorodzinną	teren zabudowy mieszkaniowej jednorodzinnej, teren usług, teren komunikacji, teren zieleni urządzonej, teren ogrodów działkowych, teren infrastruktury technicznej	teren zieleni naturalnej, teren lasu, teren wód	1	50	10	30
138SJ	strefa wielofunkcyjna z zabudową mieszkaniową jednorodzinną	teren zabudowy mieszkaniowej jednorodzinnej, teren usług, teren komunikacji, teren zieleni urządzonej, teren ogrodów działkowych, teren infrastruktury technicznej	teren zieleni naturalnej, teren lasu, teren wód	1	50	10	30
139SJ	strefa wielofunkcyjna z zabudową mieszkaniową jednorodzinną	teren zabudowy mieszkaniowej jednorodzinnej, teren usług, teren komunikacji, teren zieleni urządzonej, teren ogrodów działkowych, teren infrastruktury technicznej	teren zieleni naturalnej, teren lasu, teren wód	0,6	30	10	50
140SJ	strefa wielofunkcyjna z zabudową mieszkaniową jednorodzinną	teren zabudowy mieszkaniowej jednorodzinnej, teren usług, teren komunikacji, teren zieleni urządzonej, teren ogrodów działkowych, teren infrastruktury technicznej	teren zieleni naturalnej, teren lasu, teren wód	0,6	30	10	60
141SJ	strefa wielofunkcyjna z zabudową mieszkaniową jednorodzinną	teren zabudowy mieszkaniowej jednorodzinnej, teren usług, teren komunikacji,	teren zieleni naturalnej, teren lasu, teren wód	1	50	10	30

oznaczenie	nazwa strefy	profil podstawowy	profil dodatkowy	maks. nadziemna intensywność zabudowy	maks. udział powierzchni zabudowy (%)	maks. wysokość (m)	min. udział powierzchni biologicznie czynnej (%)
		teren zieleni urządzonej, teren ogrodów działkowych, teren infrastruktury technicznej					
142SJ	strefa wielofunkcyjna z zabudową mieszkaniową jednorodzinną	teren zabudowy mieszkaniowej jednorodzinnej, teren usług, teren komunikacji, teren zieleni urządzonej, teren ogrodów działkowych, teren infrastruktury technicznej	teren zieleni naturalnej, teren lasu, teren wód	0,6	30	10	50
143SJ	strefa wielofunkcyjna z zabudową mieszkaniową jednorodzinną	teren zabudowy mieszkaniowej jednorodzinnej, teren usług, teren komunikacji, teren zieleni urządzonej, teren ogrodów działkowych, teren infrastruktury technicznej	teren zieleni naturalnej, teren lasu, teren wód	1,4	70	10	30
144SJ	strefa wielofunkcyjna z zabudową mieszkaniową jednorodzinną	teren zabudowy mieszkaniowej jednorodzinnej, teren usług, teren komunikacji, teren zieleni urządzonej, teren ogrodów działkowych, teren infrastruktury technicznej	teren zieleni naturalnej, teren lasu, teren wód	0,6	30	10	60
145SJ	strefa wielofunkcyjna z zabudową mieszkaniową jednorodzinną	teren zabudowy mieszkaniowej jednorodzinnej, teren usług, teren komunikacji, teren zieleni urządzonej, teren ogrodów działkowych, teren infrastruktury technicznej	teren zieleni naturalnej, teren lasu, teren wód	0,6	30	10	60
146SJ	strefa wielofunkcyjna z	teren zabudowy mieszkanio-	teren zieleni natu-	1,2	60	10	30

oznacze-nie	nazwa strefy	profil podstawowy	profil dodatkowy	maks. nadziem-na inten-sywność zabudowy	maks. udział po-wierzchni zabudowy (%)	maks. wyso-kość (m)	min. udział powierzchni biologicznie czynnej (%)
	zabudową mieszkaniową jednorodzinną	wej jednorodzinnej, teren usług, teren komunikacji, teren zieleni urządzonej, teren ogrodów działkowych, teren infrastruktury techniczn-nej	ralnej, teren lasu, teren wód				
147SJ	strefa wielofunkcyjna z zabudową mieszkaniową jednorodzinną	teren zabudowy mieszkanio-wej jednorodzinnej, teren usług, teren komunikacji, teren zieleni urządzonej, teren ogrodów działkowych, teren infrastruktury techniczn-nej	teren zieleni natu-ralnej, teren lasu, teren wód	1,2	60	10	30
148SJ	strefa wielofunkcyjna z zabudową mieszkaniową jednorodzinną	teren zabudowy mieszkanio-wej jednorodzinnej, teren usług, teren komunikacji, teren zieleni urządzonej, teren ogrodów działkowych, teren infrastruktury techniczn-nej	teren zieleni natu-ralnej, teren lasu, teren wód	1	50	10	30
149SJ	strefa wielofunkcyjna z zabudową mieszkaniową jednorodzinną	teren zabudowy mieszkanio-wej jednorodzinnej, teren usług, teren komunikacji, teren zieleni urządzonej, teren ogrodów działkowych, teren infrastruktury techniczn-nej	teren zieleni natu-ralnej, teren lasu, teren wód	1	50	10	30
150SJ	strefa wielofunkcyjna z zabudową mieszkaniową jednorodzinną	teren zabudowy mieszkanio-wej jednorodzinnej, teren usług, teren komunikacji, teren zieleni urządzonej, teren ogrodów działkowych, teren infrastruktury techniczn-	teren zieleni natu-ralnej, teren lasu, teren wód	1,2	60	10	30

oznaczenie	nazwa strefy	profil podstawowy	profil dodatkowy	maks. nadziemna intensywność zabudowy	maks. udział powierzchni zabudowy (%)	maks. wysokość (m)	min. udział powierzchni biologicznie czynnej (%)
		nej					
151SJ	strefa wielofunkcyjna z zabudową mieszkaniową jednorodzinną	teren zabudowy mieszkaniowej jednorodzinnej, teren usług, teren komunikacji, teren zieleni urządzonej, teren ogrodów działkowych, teren infrastruktury technicznej	teren zieleni naturalnej, teren lasu, teren wód	1,4	70	10	30
152SJ	strefa wielofunkcyjna z zabudową mieszkaniową jednorodzinną	teren zabudowy mieszkaniowej jednorodzinnej, teren usług, teren komunikacji, teren zieleni urządzonej, teren ogrodów działkowych, teren infrastruktury technicznej	teren zieleni naturalnej, teren lasu, teren wód	0,6	30	10	60
153SJ	strefa wielofunkcyjna z zabudową mieszkaniową jednorodzinną	teren zabudowy mieszkaniowej jednorodzinnej, teren usług, teren komunikacji, teren zieleni urządzonej, teren ogrodów działkowych, teren infrastruktury technicznej	teren zieleni naturalnej, teren lasu, teren wód	1	50	10	30
154SJ	strefa wielofunkcyjna z zabudową mieszkaniową jednorodzinną	teren zabudowy mieszkaniowej jednorodzinnej, teren usług, teren komunikacji, teren zieleni urządzonej, teren ogrodów działkowych, teren infrastruktury technicznej	teren zieleni naturalnej, teren lasu, teren wód	0,6	30	10	60
155SJ	strefa wielofunkcyjna z zabudową mieszkaniową jednorodzinną	teren zabudowy mieszkaniowej jednorodzinnej, teren usług, teren komunikacji, teren zieleni urządzonej,	teren zieleni naturalnej, teren lasu, teren wód	1,2	60	10	30

oznaczenie	nazwa strefy	profil podstawowy	profil dodatkowy	maks. nadziemna intensywność zabudowy	maks. udział powierzchni zabudowy (%)	maks. wysokość (m)	min. udział powierzchni biologicznie czynnej (%)
		teren ogrodów działkowych, teren infrastruktury technicznej					
156SJ	strefa wielofunkcyjna z zabudową mieszkaniową jednorodzinną	teren zabudowy mieszkaniowej jednorodzinnej, teren usług, teren komunikacji, teren zieleni urządzonej, teren ogrodów działkowych, teren infrastruktury technicznej	teren zieleni naturalnej, teren lasu, teren wód	1	50	10	30
157SJ	strefa wielofunkcyjna z zabudową mieszkaniową jednorodzinną	teren zabudowy mieszkaniowej jednorodzinnej, teren usług, teren komunikacji, teren zieleni urządzonej, teren ogrodów działkowych, teren infrastruktury technicznej	teren zieleni naturalnej, teren lasu, teren wód	0,6	30	10	60
158SJ	strefa wielofunkcyjna z zabudową mieszkaniową jednorodzinną	teren zabudowy mieszkaniowej jednorodzinnej, teren usług, teren komunikacji, teren zieleni urządzonej, teren ogrodów działkowych, teren infrastruktury technicznej	teren zieleni naturalnej, teren lasu, teren wód	0,6	30	10	60
159SJ	strefa wielofunkcyjna z zabudową mieszkaniową jednorodzinną	teren zabudowy mieszkaniowej jednorodzinnej, teren usług, teren komunikacji, teren zieleni urządzonej, teren ogrodów działkowych, teren infrastruktury technicznej	teren zieleni naturalnej, teren lasu, teren wód	1	50	10	30
160SJ	strefa wielofunkcyjna z zabudową mieszkaniową	teren zabudowy mieszkaniowej jednorodzinnej, teren	teren zieleni naturalnej, teren lasu,	1	50	10	30

oznacze-nie	nazwa strefy	profil podstawowy	profil dodatkowy	maks. nadziem-na inten-sywność zabudowy	maks. udział po-wierzchni zabudowy (%)	maks. wyso-kość (m)	min. udział powierzchni biologicznie czynnej (%)
	jednorodzinną	usług, teren komunikacji, teren zieleni urządzonej, teren ogrodów działkowych, teren infrastruktury technicz-nej	teren wód				
161SJ	strefa wielofunkcyjna z zabudową mieszkaniową jednorodzinną	teren zabudowy mieszkanio-wej jednorodzinnej, teren usług, teren komunikacji, teren zieleni urządzonej, teren ogrodów działkowych, teren infrastruktury technicz-nej	teren zabudowy letniskowej lub rekreacji indywi-dualnej, teren zieleni naturalnej, teren lasu, teren wód	0,6	30	10	60
162SJ	strefa wielofunkcyjna z zabudową mieszkaniową jednorodzinną	teren zabudowy mieszkanio-wej jednorodzinnej, teren usług, teren komunikacji, teren zieleni urządzonej, teren ogrodów działkowych, teren infrastruktury technicz-nej	teren zabudowy letniskowej lub rekreacji indywi-dualnej, teren zieleni naturalnej, teren lasu, teren wód	0,6	30	10	60
163SJ	strefa wielofunkcyjna z zabudową mieszkaniową jednorodzinną	teren zabudowy mieszkanio-wej jednorodzinnej, teren usług, teren komunikacji, teren zieleni urządzonej, teren ogrodów działkowych, teren infrastruktury technicz-nej	teren zabudowy letniskowej lub rekreacji indywi-dualnej, teren zieleni naturalnej, teren lasu, teren wód	0,8	40	10	40
164SJ	strefa wielofunkcyjna z zabudową mieszkaniową jednorodzinną	teren zabudowy mieszkanio-wej jednorodzinnej, teren usług, teren komunikacji, teren zieleni urządzonej, teren ogrodów działkowych, teren infrastruktury technicz-nej	teren zabudowy letniskowej lub rekreacji indywi-dualnej, teren zieleni naturalnej, teren lasu, teren wód	0,6	30	10	60

oznaczenie	nazwa strefy	profil podstawowy	profil dodatkowy	maks. nadziemna intensywność zabudowy	maks. udział powierzchni zabudowy (%)	maks. wysokość (m)	min. udział powierzchni biologicznie czynnej (%)
165SJ	strefa wielofunkcyjna z zabudową mieszkaniową jednorodzinną	teren zabudowy mieszkaniowej jednorodzinnej, teren usług, teren komunikacji, teren zieleni urządzonej, teren ogrodów działkowych, teren infrastruktury technicznej	teren zabudowy letniskowej lub rekreacji indywidualnej, teren zieleni naturalnej, teren lasu, teren wód	0,8	40	10	40
166SJ	strefa wielofunkcyjna z zabudową mieszkaniową jednorodzinną	teren zabudowy mieszkaniowej jednorodzinnej, teren usług, teren komunikacji, teren zieleni urządzonej, teren ogrodów działkowych, teren infrastruktury technicznej	teren zabudowy letniskowej lub rekreacji indywidualnej, teren zieleni naturalnej, teren lasu, teren wód	0,6	30	10	60
167SJ	strefa wielofunkcyjna z zabudową mieszkaniową jednorodzinną	teren zabudowy mieszkaniowej jednorodzinnej, teren usług, teren komunikacji, teren zieleni urządzonej, teren ogrodów działkowych, teren infrastruktury technicznej	teren zabudowy letniskowej lub rekreacji indywidualnej, teren zieleni naturalnej, teren lasu, teren wód	0,6	30	10	60
168SJ	strefa wielofunkcyjna z zabudową mieszkaniową jednorodzinną	teren zabudowy mieszkaniowej jednorodzinnej, teren usług, teren komunikacji, teren zieleni urządzonej, teren ogrodów działkowych, teren infrastruktury technicznej	teren zabudowy letniskowej lub rekreacji indywidualnej, teren zieleni naturalnej, teren lasu, teren wód	0,6	30	10	60
169SJ	strefa wielofunkcyjna z zabudową mieszkaniową jednorodzinną	teren zabudowy mieszkaniowej jednorodzinnej, teren usług, teren komunikacji, teren zieleni urządzonej, teren ogrodów działkowych,	teren zabudowy letniskowej lub rekreacji indywidualnej, teren zieleni naturalnej,	0,6	30	10	60

oznaczenie	nazwa strefy	profil podstawowy	profil dodatkowy	maks. nadziemna intensywność zabudowy	maks. udział powierzchni zabudowy (%)	maks. wysokość (m)	min. udział powierzchni biologicznie czynnej (%)
		teren infrastruktury technicznej	teren lasu, teren wód				
170SJ	strefa wielofunkcyjna z zabudową mieszkaniową jednorodzinną	teren zabudowy mieszkaniowej jednorodzinnej, teren usług, teren komunikacji, teren zieleni urządzonej, teren ogrodów działkowych, teren infrastruktury technicznej	teren zabudowy letniskowej lub rekreacji indywidualnej, teren zieleni naturalnej, teren lasu, teren wód	0,8	40	10	40
171SJ	strefa wielofunkcyjna z zabudową mieszkaniową jednorodzinną	teren zabudowy mieszkaniowej jednorodzinnej, teren usług, teren komunikacji, teren zieleni urządzonej, teren ogrodów działkowych, teren infrastruktury technicznej	teren zabudowy letniskowej lub rekreacji indywidualnej, teren zieleni naturalnej, teren lasu, teren wód	0,8	40	10	40
172SJ	strefa wielofunkcyjna z zabudową mieszkaniową jednorodzinną	teren zabudowy mieszkaniowej jednorodzinnej, teren usług, teren komunikacji, teren zieleni urządzonej, teren ogrodów działkowych, teren infrastruktury technicznej	teren zabudowy letniskowej lub rekreacji indywidualnej, teren zieleni naturalnej, teren lasu, teren wód	0,6	30	10	60
173SJ	strefa wielofunkcyjna z zabudową mieszkaniową jednorodzinną	teren zabudowy mieszkaniowej jednorodzinnej, teren usług, teren komunikacji, teren zieleni urządzonej, teren ogrodów działkowych, teren infrastruktury technicznej	teren zabudowy letniskowej lub rekreacji indywidualnej, teren zieleni naturalnej, teren lasu, teren wód	0,6	30	10	60
174SJ	strefa wielofunkcyjna z zabudową mieszkaniową jednorodzinną	teren zabudowy mieszkaniowej jednorodzinnej, teren usług, teren komunikacji,	teren zabudowy letniskowej lub rekreacji indywi-	0,8	40	10	40

oznacze-nie	nazwa strefy	profil podstawowy	profil dodatkowy	maks. nadziem-na inten-sywność zabudowy	maks. udział po-wierzchni zabudowy (%)	maks. wyso-kość (m)	min. udział powierzchni biologicznie czynnej (%)
		teren zieleni urządzonej, teren ogrodów działkowych, teren infrastruktury techniczn-nej	dualnej, teren zieleni naturalnej, teren lasu, teren wód				
175SJ	strefa wielofunkcyjna z zabudową mieszkaniową jednorodzinną	teren zabudowy mieszkanio-wej jednorodzinnej, teren usług, teren komunikacji, teren zieleni urządzonej, teren ogrodów działkowych, teren infrastruktury techniczn-nej	teren zabudowy letniskowej lub rekreacji indywi-dualnej, teren zieleni naturalnej, teren lasu, teren wód	0,6	30	10	60
176SJ	strefa wielofunkcyjna z zabudową mieszkaniową jednorodzinną	teren zabudowy mieszkanio-wej jednorodzinnej, teren usług, teren komunikacji, teren zieleni urządzonej, teren ogrodów działkowych, teren infrastruktury techniczn-nej	teren zabudowy letniskowej lub rekreacji indywi-dualnej, teren zieleni naturalnej, teren lasu, teren wód	0,6	30	10	60
177SJ	strefa wielofunkcyjna z zabudową mieszkaniową jednorodzinną	teren zabudowy mieszkanio-wej jednorodzinnej, teren usług, teren komunikacji, teren zieleni urządzonej, teren ogrodów działkowych, teren infrastruktury techniczn-nej	teren zabudowy letniskowej lub rekreacji indywi-dualnej, teren zieleni naturalnej, teren lasu, teren wód	0,6	30	10	60
178SJ	strefa wielofunkcyjna z zabudową mieszkaniową jednorodzinną	teren zabudowy mieszkanio-wej jednorodzinnej, teren usług, teren komunikacji, teren zieleni urządzonej, teren ogrodów działkowych, teren infrastruktury techniczn-nej	teren zabudowy letniskowej lub rekreacji indywi-dualnej, teren zieleni naturalnej, teren lasu, teren wód	0,6	30	10	60
179SJ	strefa wielofunkcyjna z	teren zabudowy mieszkanio-	teren zabudowy	0,6	30	10	60

oznacze-nie	nazwa strefy	profil podstawowy	profil dodatkowy	maks. nadziem-na inten-sywność zabudowy	maks. udział po-wierzchni zabudowy (%)	maks. wyso-kość (m)	min. udział powierzchni biologicznie czynnej (%)
	zabudową mieszkaniową jednorodzinną	wej jednorodzinnej, teren usług, teren komunikacji, teren zieleni urządzonej, teren ogrodów działkowych, teren infrastruktury technicz-nej	letniskowej lub rekreacji indywi-dualnej, teren zieleni naturalnej, teren lasu, teren wód				
180SJ	strefa wielofunkcyjna z zabudową mieszkaniową jednorodzinną	teren zabudowy mieszkanio-wej jednorodzinnej, teren usług, teren komunikacji, teren zieleni urządzonej, teren ogrodów działkowych, teren infrastruktury technicz-nej		0,3	12	10	85
181SJ	strefa wielofunkcyjna z zabudową mieszkaniową jednorodzinną	teren zabudowy mieszkanio-wej jednorodzinnej, teren usług, teren komunikacji, teren zieleni urządzonej, teren ogrodów działkowych, teren infrastruktury technicz-nej	teren zabudowy letniskowej lub rekreacji indywi-dualnej, teren zieleni naturalnej, teren lasu, teren wód	1	50	10	30
182SJ	strefa wielofunkcyjna z zabudową mieszkaniową jednorodzinną	teren zabudowy mieszkanio-wej jednorodzinnej, teren usług, teren komunikacji, teren zieleni urządzonej, teren ogrodów działkowych, teren infrastruktury technicz-nej	teren zieleni natu-ralnej, teren lasu, teren wód	0,6	30	10	60
183SJ	strefa wielofunkcyjna z zabudową mieszkaniową jednorodzinną	teren zabudowy mieszkanio-wej jednorodzinnej, teren usług, teren komunikacji, teren zieleni urządzonej, teren ogrodów działkowych, teren infrastruktury technicz-	teren zieleni natu-ralnej, teren lasu, teren wód	0,6	30	10	60

oznaczenie	nazwa strefy	profil podstawowy	profil dodatkowy	maks. nadziemna intensywność zabudowy	maks. udział powierzchni zabudowy (%)	maks. wysokość (m)	min. udział powierzchni biologicznie czynnej (%)
		nej					
184SJ	strefa wielofunkcyjna z zabudową mieszkaniową jednorodzinną	teren zabudowy mieszkaniowej jednorodzinnej, teren usług, teren komunikacji, teren zieleni urządzonej, teren ogrodów działkowych, teren infrastruktury technicznej	teren zieleni naturalnej, teren lasu, teren wód	0,6	30	10	60
185SJ	strefa wielofunkcyjna z zabudową mieszkaniową jednorodzinną	teren zabudowy mieszkaniowej jednorodzinnej, teren usług, teren komunikacji, teren zieleni urządzonej, teren ogrodów działkowych, teren infrastruktury technicznej	teren zieleni naturalnej, teren lasu, teren wód	0,6	30	10	60
186SJ	strefa wielofunkcyjna z zabudową mieszkaniową jednorodzinną	teren zabudowy mieszkaniowej jednorodzinnej, teren usług, teren komunikacji, teren zieleni urządzonej, teren ogrodów działkowych, teren infrastruktury technicznej	teren zieleni naturalnej, teren lasu, teren wód	0,6	30	10	60
187SJ	strefa wielofunkcyjna z zabudową mieszkaniową jednorodzinną	teren zabudowy mieszkaniowej jednorodzinnej, teren usług, teren komunikacji, teren zieleni urządzonej, teren ogrodów działkowych, teren infrastruktury technicznej	teren zieleni naturalnej, teren lasu, teren wód	1	50	10	30
188SJ	strefa wielofunkcyjna z zabudową mieszkaniową jednorodzinną	teren zabudowy mieszkaniowej jednorodzinnej, teren usług, teren komunikacji, teren zieleni urządzonej,	teren zieleni naturalnej, teren lasu, teren wód	0,6	30	10	60

oznaczenie	nazwa strefy	profil podstawowy	profil dodatkowy	maks. nadziemna intensywność zabudowy	maks. udział powierzchni zabudowy (%)	maks. wysokość (m)	min. udział powierzchni biologicznie czynnej (%)
		teren ogrodów działkowych, teren infrastruktury technicznej					
189SJ	strefa wielofunkcyjna z zabudową mieszkaniową jednorodzinną	teren zabudowy mieszkaniowej jednorodzinnej, teren usług, teren komunikacji, teren zieleni urządzonej, teren ogrodów działkowych, teren infrastruktury technicznej	teren zieleni naturalnej, teren lasu, teren wód	0,6	30	10	60
190SJ	strefa wielofunkcyjna z zabudową mieszkaniową jednorodzinną	teren zabudowy mieszkaniowej jednorodzinnej, teren usług, teren komunikacji, teren zieleni urządzonej, teren ogrodów działkowych, teren infrastruktury technicznej	teren zieleni naturalnej, teren lasu, teren wód	1	50	10	30
191SJ	strefa wielofunkcyjna z zabudową mieszkaniową jednorodzinną	teren zabudowy mieszkaniowej jednorodzinnej, teren usług, teren komunikacji, teren zieleni urządzonej, teren ogrodów działkowych, teren infrastruktury technicznej	teren zieleni naturalnej, teren lasu, teren wód	1,2	50	10	40
192SJ	strefa wielofunkcyjna z zabudową mieszkaniową jednorodzinną	teren zabudowy mieszkaniowej jednorodzinnej, teren usług, teren komunikacji, teren zieleni urządzonej, teren ogrodów działkowych, teren infrastruktury technicznej	teren zieleni naturalnej, teren lasu, teren wód	1,2	50	10	40
193SJ	strefa wielofunkcyjna z zabudową mieszkaniową	teren zabudowy mieszkaniowej jednorodzinnej, teren	teren zieleni naturalnej, teren lasu,	0,6	30	10	60

oznaczenie	nazwa strefy	profil podstawowy	profil dodatkowy	maks. nadziemna intensywność zabudowy	maks. udział powierzchni zabudowy (%)	maks. wysokość (m)	min. udział powierzchni biologicznie czynnej (%)
	jednorodzinną	usług, teren komunikacji, teren zieleni urządzonej, teren ogrodów działkowych, teren infrastruktury technicznej	teren wód				
194SJ	strefa wielofunkcyjna z zabudową mieszkaniową jednorodzinną	teren zabudowy mieszkaniowej jednorodzinnej, teren usług, teren komunikacji, teren zieleni urządzonej, teren ogrodów działkowych, teren infrastruktury technicznej	teren zieleni naturalnej, teren lasu, teren wód	1,2	50	10	40
195SJ	strefa wielofunkcyjna z zabudową mieszkaniową jednorodzinną	teren zabudowy mieszkaniowej jednorodzinnej, teren usług, teren komunikacji, teren zieleni urządzonej, teren ogrodów działkowych, teren infrastruktury technicznej	teren zieleni naturalnej, teren lasu, teren wód	0,6	30	10	60
196SJ	strefa wielofunkcyjna z zabudową mieszkaniową jednorodzinną	teren zabudowy mieszkaniowej jednorodzinnej, teren usług, teren komunikacji, teren zieleni urządzonej, teren ogrodów działkowych, teren infrastruktury technicznej	teren zieleni naturalnej, teren lasu, teren wód	0,6	30	10	60
197SJ	strefa wielofunkcyjna z zabudową mieszkaniową jednorodzinną	teren zabudowy mieszkaniowej jednorodzinnej, teren usług, teren komunikacji, teren zieleni urządzonej, teren ogrodów działkowych, teren infrastruktury technicznej	teren zieleni naturalnej, teren lasu, teren wód	1,5	60	10	40

oznaczenie	nazwa strefy	profil podstawowy	profil dodatkowy	maks. nadziemna intensywność zabudowy	maks. udział powierzchni zabudowy (%)	maks. wysokość (m)	min. udział powierzchni biologicznie czynnej (%)
198SJ	strefa wielofunkcyjna z zabudową mieszkaniową jednorodzinną	teren zabudowy mieszkaniowej jednorodzinnej, teren usług, teren komunikacji, teren zieleni urządzonej, teren ogrodów działkowych, teren infrastruktury technicznej	teren zieleni naturalnej, teren lasu, teren wód	1,2	50	10	40
199SJ	strefa wielofunkcyjna z zabudową mieszkaniową jednorodzinną	teren zabudowy mieszkaniowej jednorodzinnej, teren usług, teren komunikacji, teren zieleni urządzonej, teren ogrodów działkowych, teren infrastruktury technicznej	teren zieleni naturalnej, teren lasu, teren wód	1,2	50	10	40
200SJ	strefa wielofunkcyjna z zabudową mieszkaniową jednorodzinną	teren zabudowy mieszkaniowej jednorodzinnej, teren usług, teren komunikacji, teren zieleni urządzonej, teren ogrodów działkowych, teren infrastruktury technicznej	teren zieleni naturalnej, teren lasu, teren wód	1	50	12	40
201SJ	strefa wielofunkcyjna z zabudową mieszkaniową jednorodzinną	teren zabudowy mieszkaniowej jednorodzinnej, teren usług, teren komunikacji, teren zieleni urządzonej, teren ogrodów działkowych, teren infrastruktury technicznej	teren zieleni naturalnej, teren lasu, teren wód	1,2	50	10	40
202SJ	strefa wielofunkcyjna z zabudową mieszkaniową jednorodzinną	teren zabudowy mieszkaniowej jednorodzinnej, teren usług, teren komunikacji, teren zieleni urządzonej, teren ogrodów działkowych,	teren zieleni naturalnej, teren lasu, teren wód	1,2	50	10	40

oznaczenie	nazwa strefy	profil podstawowy	profil dodatkowy	maks. nadziemna intensywność zabudowy	maks. udział powierzchni zabudowy (%)	maks. wysokość (m)	min. udział powierzchni biologicznie czynnej (%)
		teren infrastruktury technicznej					
203SJ	strefa wielofunkcyjna z zabudową mieszkaniową jednorodzinną	teren zabudowy mieszkaniowej jednorodzinnej, teren usług, teren komunikacji, teren zieleni urządzonej, teren ogrodów działkowych, teren infrastruktury technicznej	teren zieleni naturalnej, teren lasu, teren wód	0,6	30	10	60
204SJ	strefa wielofunkcyjna z zabudową mieszkaniową jednorodzinną	teren zabudowy mieszkaniowej jednorodzinnej, teren usług, teren komunikacji, teren zieleni urządzonej, teren ogrodów działkowych, teren infrastruktury technicznej	teren zieleni naturalnej, teren lasu, teren wód	1,2	50	10	40
205SJ	strefa wielofunkcyjna z zabudową mieszkaniową jednorodzinną	teren zabudowy mieszkaniowej jednorodzinnej, teren usług, teren komunikacji, teren zieleni urządzonej, teren ogrodów działkowych, teren infrastruktury technicznej	teren zieleni naturalnej, teren lasu, teren wód	1,2	50	10	40
206SJ	strefa wielofunkcyjna z zabudową mieszkaniową jednorodzinną	teren zabudowy mieszkaniowej jednorodzinnej, teren usług, teren komunikacji, teren zieleni urządzonej, teren ogrodów działkowych, teren infrastruktury technicznej	teren zieleni naturalnej, teren lasu, teren wód	0,6	30	10	60
207SJ	strefa wielofunkcyjna z zabudową mieszkaniową jednorodzinną	teren zabudowy mieszkaniowej jednorodzinnej, teren usług, teren komunikacji,	teren zieleni naturalnej, teren lasu, teren wód	0,6	30	10	60

oznaczenie	nazwa strefy	profil podstawowy	profil dodatkowy	maks. nadziemna intensywność zabudowy	maks. udział powierzchni zabudowy (%)	maks. wysokość (m)	min. udział powierzchni biologicznie czynnej (%)
		teren zieleni urządzonej, teren ogrodów działkowych, teren infrastruktury technicznej					
208SJ	strefa wielofunkcyjna z zabudową mieszkaniową jednorodzinną	teren zabudowy mieszkaniowej jednorodzinnej, teren usług, teren komunikacji, teren zieleni urządzonej, teren ogrodów działkowych, teren infrastruktury technicznej	teren zieleni naturalnej, teren lasu, teren wód	0,6	30	10	60
209SJ	strefa wielofunkcyjna z zabudową mieszkaniową jednorodzinną	teren zabudowy mieszkaniowej jednorodzinnej, teren usług, teren komunikacji, teren zieleni urządzonej, teren ogrodów działkowych, teren infrastruktury technicznej	teren zieleni naturalnej, teren lasu, teren wód	0,6	30	10	60
210SJ	strefa wielofunkcyjna z zabudową mieszkaniową jednorodzinną	teren zabudowy mieszkaniowej jednorodzinnej, teren usług, teren komunikacji, teren zieleni urządzonej, teren ogrodów działkowych, teren infrastruktury technicznej	teren zieleni naturalnej, teren lasu, teren wód	0,6	30	10	60
211SJ	strefa wielofunkcyjna z zabudową mieszkaniową jednorodzinną	teren zabudowy mieszkaniowej jednorodzinnej, teren usług, teren komunikacji, teren zieleni urządzonej, teren ogrodów działkowych, teren infrastruktury technicznej	teren zieleni naturalnej, teren lasu, teren wód	0,6	30	10	60
212SJ	strefa wielofunkcyjna z	teren zabudowy mieszkanio-	teren zieleni natu-	0,6	30	10	60

oznacze-nie	nazwa strefy	profil podstawowy	profil dodatkowy	maks. nadziem-na inten-sywność zabudowy	maks. udział po-wierzchni zabudowy (%)	maks. wyso-kość (m)	min. udział powierzchni biologicznie czynnej (%)
	zabudową mieszkaniową jednorodzinną	wej jednorodzinnej, teren usług, teren komunikacji, teren zieleni urządzonej, teren ogrodów działkowych, teren infrastruktury techniczn-nej	ralnej, teren lasu, teren wód				
213SJ	strefa wielofunkcyjna z zabudową mieszkaniową jednorodzinną	teren zabudowy mieszkanio-wej jednorodzinnej, teren usług, teren komunikacji, teren zieleni urządzonej, teren ogrodów działkowych, teren infrastruktury techniczn-nej	teren zieleni natu-ralnej, teren lasu, teren wód	0,6	30	10	60
214SJ	strefa wielofunkcyjna z zabudową mieszkaniową jednorodzinną	teren zabudowy mieszkanio-wej jednorodzinnej, teren usług, teren komunikacji, teren zieleni urządzonej, teren ogrodów działkowych, teren infrastruktury techniczn-nej	teren zieleni natu-ralnej, teren lasu, teren wód	0,6	30	10	60
215SJ	strefa wielofunkcyjna z zabudową mieszkaniową jednorodzinną	teren zabudowy mieszkanio-wej jednorodzinnej, teren usług, teren komunikacji, teren zieleni urządzonej, teren ogrodów działkowych, teren infrastruktury techniczn-nej	teren zieleni natu-ralnej, teren lasu, teren wód	0,6	30	15	60
216SJ	strefa wielofunkcyjna z zabudową mieszkaniową jednorodzinną	teren zabudowy mieszkanio-wej jednorodzinnej, teren usług, teren komunikacji, teren zieleni urządzonej, teren ogrodów działkowych, teren infrastruktury techniczn-	teren zieleni natu-ralnej, teren lasu, teren wód	0,6	30	10	60

oznaczenie	nazwa strefy	profil podstawowy	profil dodatkowy	maks. nadziemna intensywność zabudowy	maks. udział powierzchni zabudowy (%)	maks. wysokość (m)	min. udział powierzchni biologicznie czynnej (%)
		nej					
217SJ	strefa wielofunkcyjna z zabudową mieszkaniową jednorodzinną	teren zabudowy mieszkaniowej jednorodzinnej, teren usług, teren komunikacji, teren zieleni urządzonej, teren ogrodów działkowych, teren infrastruktury technicznej	teren zieleni naturalnej, teren lasu, teren wód	1	50	10	30
218SJ	strefa wielofunkcyjna z zabudową mieszkaniową jednorodzinną	teren zabudowy mieszkaniowej jednorodzinnej, teren usług, teren komunikacji, teren zieleni urządzonej, teren ogrodów działkowych, teren infrastruktury technicznej	teren zieleni naturalnej, teren lasu, teren wód	1	50	10	30
219SJ	strefa wielofunkcyjna z zabudową mieszkaniową jednorodzinną	teren zabudowy mieszkaniowej jednorodzinnej, teren usług, teren komunikacji, teren zieleni urządzonej, teren ogrodów działkowych, teren infrastruktury technicznej	teren zieleni naturalnej, teren lasu, teren wód	1	50	10	30
220SJ	strefa wielofunkcyjna z zabudową mieszkaniową jednorodzinną	teren zabudowy mieszkaniowej jednorodzinnej, teren usług, teren komunikacji, teren zieleni urządzonej, teren ogrodów działkowych, teren infrastruktury technicznej	teren zieleni naturalnej, teren lasu, teren wód	0,6	30	10	60
221SJ	strefa wielofunkcyjna z zabudową mieszkaniową jednorodzinną	teren zabudowy mieszkaniowej jednorodzinnej, teren usług, teren komunikacji, teren zieleni urządzonej,	teren zieleni naturalnej, teren lasu, teren wód	1	50	10	30

oznaczenie	nazwa strefy	profil podstawowy	profil dodatkowy	maks. nadziemna intensywność zabudowy	maks. udział powierzchni zabudowy (%)	maks. wysokość (m)	min. udział powierzchni biologicznie czynnej (%)
		teren ogrodów działkowych, teren infrastruktury technicznej					
222SJ	strefa wielofunkcyjna z zabudową mieszkaniową jednorodzinną	teren zabudowy mieszkaniowej jednorodzinnej, teren usług, teren komunikacji, teren zieleni urządzonej, teren ogrodów działkowych, teren infrastruktury technicznej	teren zieleni naturalnej, teren lasu, teren wód	1	50	10	30
223SJ	strefa wielofunkcyjna z zabudową mieszkaniową jednorodzinną	teren zabudowy mieszkaniowej jednorodzinnej, teren usług, teren komunikacji, teren zieleni urządzonej, teren ogrodów działkowych, teren infrastruktury technicznej	teren zieleni naturalnej, teren lasu, teren wód	1	50	10	30
224SJ	strefa wielofunkcyjna z zabudową mieszkaniową jednorodzinną	teren zabudowy mieszkaniowej jednorodzinnej, teren usług, teren komunikacji, teren zieleni urządzonej, teren ogrodów działkowych, teren infrastruktury technicznej	teren zieleni naturalnej, teren lasu, teren wód	0,6	30	10	60
225SJ	strefa wielofunkcyjna z zabudową mieszkaniową jednorodzinną	teren zabudowy mieszkaniowej jednorodzinnej, teren usług, teren komunikacji, teren zieleni urządzonej, teren ogrodów działkowych, teren infrastruktury technicznej	teren zieleni naturalnej, teren lasu, teren wód	1	50	10	30
226SJ	strefa wielofunkcyjna z zabudową mieszkaniową	teren zabudowy mieszkaniowej jednorodzinnej, teren	teren zieleni naturalnej, teren lasu,	0,6	30	10	60

oznacze-nie	nazwa strefy	profil podstawowy	profil dodatkowy	maks. nadziem-na inten-sywność zabudowy	maks. udział po-wierzchni zabudowy (%)	maks. wyso-kość (m)	min. udział powierzchni biologicznie czynnej (%)
	jednorodzinną	usług, teren komunikacji, teren zieleni urządzonej, teren ogrodów działkowych, teren infrastruktury techniczn-nej	teren wód				
227SJ	strefa wielofunkcyjna z zabudową mieszkaniową jednorodzinną	teren zabudowy mieszkanio-wej jednorodzinnej, teren usług, teren komunikacji, teren zieleni urządzonej, teren ogrodów działkowych, teren infrastruktury techniczn-nej	teren zieleni natu-ralnej, teren lasu, teren wód	0,6	30	10	60
228SJ	strefa wielofunkcyjna z zabudową mieszkaniową jednorodzinną	teren zabudowy mieszkanio-wej jednorodzinnej, teren usług, teren komunikacji, teren zieleni urządzonej, teren ogrodów działkowych, teren infrastruktury techniczn-nej	teren zieleni natu-ralnej, teren lasu, teren wód	1	50	10	30
229SJ	strefa wielofunkcyjna z zabudową mieszkaniową jednorodzinną	teren zabudowy mieszkanio-wej jednorodzinnej, teren usług, teren komunikacji, teren zieleni urządzonej, teren ogrodów działkowych, teren infrastruktury techniczn-nej	teren zieleni natu-ralnej, teren lasu, teren wód	0,6	30	10	50
230SJ	strefa wielofunkcyjna z zabudową mieszkaniową jednorodzinną	teren zabudowy mieszkanio-wej jednorodzinnej, teren usług, teren komunikacji, teren zieleni urządzonej, teren ogrodów działkowych, teren infrastruktury techniczn-nej	teren zieleni natu-ralnej, teren lasu, teren wód	1	50	10	30

oznaczenie	nazwa strefy	profil podstawowy	profil dodatkowy	maks. nadziemna intensywność zabudowy	maks. udział powierzchni zabudowy (%)	maks. wysokość (m)	min. udział powierzchni biologicznie czynnej (%)
231SJ	strefa wielofunkcyjna z zabudową mieszkaniową jednorodzinną	teren zabudowy mieszkaniowej jednorodzinnej, teren usług, teren komunikacji, teren zieleni urządzonej, teren ogrodów działkowych, teren infrastruktury technicznej	teren zieleni naturalnej, teren lasu, teren wód	0,6	30	10	50
232SJ	strefa wielofunkcyjna z zabudową mieszkaniową jednorodzinną	teren zabudowy mieszkaniowej jednorodzinnej, teren usług, teren komunikacji, teren zieleni urządzonej, teren ogrodów działkowych, teren infrastruktury technicznej	teren zieleni naturalnej, teren lasu, teren wód	0,6	30	10	60
233SJ	strefa wielofunkcyjna z zabudową mieszkaniową jednorodzinną	teren zabudowy mieszkaniowej jednorodzinnej, teren usług, teren komunikacji, teren zieleni urządzonej, teren ogrodów działkowych, teren infrastruktury technicznej	teren zieleni naturalnej, teren lasu, teren wód	0,6	30	10	60
234SJ	strefa wielofunkcyjna z zabudową mieszkaniową jednorodzinną	teren zabudowy mieszkaniowej jednorodzinnej, teren usług, teren komunikacji, teren zieleni urządzonej, teren ogrodów działkowych, teren infrastruktury technicznej	teren zieleni naturalnej, teren lasu, teren wód	0,6	30	10	60
235SJ	strefa wielofunkcyjna z zabudową mieszkaniową jednorodzinną	teren zabudowy mieszkaniowej jednorodzinnej, teren usług, teren komunikacji, teren zieleni urządzonej, teren ogrodów działkowych,	teren zieleni naturalnej, teren lasu, teren wód	0,6	30	10	60

oznaczenie	nazwa strefy	profil podstawowy	profil dodatkowy	maks. nadziemna intensywność zabudowy	maks. udział powierzchni zabudowy (%)	maks. wysokość (m)	min. udział powierzchni biologicznie czynnej (%)
		teren infrastruktury technicznej					
236SJ	strefa wielofunkcyjna z zabudową mieszkaniową jednorodzinną	teren zabudowy mieszkaniowej jednorodzinnej, teren usług, teren komunikacji, teren zieleni urządzonej, teren ogrodów działkowych, teren infrastruktury technicznej	teren zieleni naturalnej, teren lasu, teren wód	0,6	30	10	60
237SJ	strefa wielofunkcyjna z zabudową mieszkaniową jednorodzinną	teren zabudowy mieszkaniowej jednorodzinnej, teren usług, teren komunikacji, teren zieleni urządzonej, teren ogrodów działkowych, teren infrastruktury technicznej	teren zieleni naturalnej, teren lasu, teren wód	0,6	30	10	60
238SJ	strefa wielofunkcyjna z zabudową mieszkaniową jednorodzinną	teren zabudowy mieszkaniowej jednorodzinnej, teren usług, teren komunikacji, teren zieleni urządzonej, teren ogrodów działkowych, teren infrastruktury technicznej	teren zieleni naturalnej, teren lasu, teren wód	0,6	30	10	60
239SJ	strefa wielofunkcyjna z zabudową mieszkaniową jednorodzinną	teren zabudowy mieszkaniowej jednorodzinnej, teren usług, teren komunikacji, teren zieleni urządzonej, teren ogrodów działkowych, teren infrastruktury technicznej	teren zieleni naturalnej, teren lasu, teren wód	0,6	30	10	60
240SJ	strefa wielofunkcyjna z zabudową mieszkaniową jednorodzinną	teren zabudowy mieszkaniowej jednorodzinnej, teren usług, teren komunikacji,	teren zieleni naturalnej, teren lasu, teren wód	0,6	30	10	60

oznaczenie	nazwa strefy	profil podstawowy	profil dodatkowy	maks. nadziemna intensywność zabudowy	maks. udział powierzchni zabudowy (%)	maks. wysokość (m)	min. udział powierzchni biologicznie czynnej (%)
		teren zieleni urządzonej, teren ogrodów działkowych, teren infrastruktury technicznej					
241SJ	strefa wielofunkcyjna z zabudową mieszkaniową jednorodzinną	teren zabudowy mieszkaniowej jednorodzinnej, teren usług, teren komunikacji, teren zieleni urządzonej, teren ogrodów działkowych, teren infrastruktury technicznej	teren zieleni naturalnej, teren lasu, teren wód	0,6	30	10	60
242SJ	strefa wielofunkcyjna z zabudową mieszkaniową jednorodzinną	teren zabudowy mieszkaniowej jednorodzinnej, teren usług, teren komunikacji, teren zieleni urządzonej, teren ogrodów działkowych, teren infrastruktury technicznej	teren zieleni naturalnej, teren lasu, teren wód	1	50	10	30
243SJ	strefa wielofunkcyjna z zabudową mieszkaniową jednorodzinną	teren zabudowy mieszkaniowej jednorodzinnej, teren usług, teren komunikacji, teren zieleni urządzonej, teren ogrodów działkowych, teren infrastruktury technicznej	teren zieleni naturalnej, teren lasu, teren wód	0,6	30	10	50
244SJ	strefa wielofunkcyjna z zabudową mieszkaniową jednorodzinną	teren zabudowy mieszkaniowej jednorodzinnej, teren usług, teren komunikacji, teren zieleni urządzonej, teren ogrodów działkowych, teren infrastruktury technicznej	teren zieleni naturalnej, teren lasu, teren wód	1	50	10	30
245SJ	strefa wielofunkcyjna z	teren zabudowy mieszkanio-	teren zieleni natu-	1	50	10	30

oznacze-nie	nazwa strefy	profil podstawowy	profil dodatkowy	maks. nadziem-na inten-sywność zabudowy	maks. udział po-wierzchni zabudowy (%)	maks. wyso-kość (m)	min. udział powierzchni biologicznie czynnej (%)
	zabudową mieszkaniową jednorodzinną	wej jednorodzinnej, teren usług, teren komunikacji, teren zieleni urządzonej, teren ogrodów działkowych, teren infrastruktury techniczn-nej	ralnej, teren lasu, teren wód				
246SJ	strefa wielofunkcyjna z zabudową mieszkaniową jednorodzinną	teren zabudowy mieszkanio-wej jednorodzinnej, teren usług, teren komunikacji, teren zieleni urządzonej, teren ogrodów działkowych, teren infrastruktury techniczn-nej	teren zieleni natu-ralnej, teren lasu, teren wód	0,6	30	10	50
247SJ	strefa wielofunkcyjna z zabudową mieszkaniową jednorodzinną	teren zabudowy mieszkanio-wej jednorodzinnej, teren usług, teren komunikacji, teren zieleni urządzonej, teren ogrodów działkowych, teren infrastruktury techniczn-nej	teren zieleni natu-ralnej, teren lasu, teren wód	0,6	30	10	50
248SJ	strefa wielofunkcyjna z zabudową mieszkaniową jednorodzinną	teren zabudowy mieszkanio-wej jednorodzinnej, teren usług, teren komunikacji, teren zieleni urządzonej, teren ogrodów działkowych, teren infrastruktury techniczn-nej	teren zieleni natu-ralnej, teren lasu, teren wód	0,6	30	10	50
249SJ	strefa wielofunkcyjna z zabudową mieszkaniową jednorodzinną	teren zabudowy mieszkanio-wej jednorodzinnej, teren usług, teren komunikacji, teren zieleni urządzonej, teren ogrodów działkowych, teren infrastruktury techniczn-	teren zieleni natu-ralnej, teren lasu, teren wód	1,2	50	10	30

oznaczenie	nazwa strefy	profil podstawowy	profil dodatkowy	maks. nadziemna intensywność zabudowy	maks. udział powierzchni zabudowy (%)	maks. wysokość (m)	min. udział powierzchni biologicznie czynnej (%)
		nej					
250SJ	strefa wielofunkcyjna z zabudową mieszkaniową jednorodzinną	teren zabudowy mieszkaniowej jednorodzinnej, teren usług, teren komunikacji, teren zieleni urządzonej, teren ogrodów działkowych, teren infrastruktury technicznej	teren zieleni naturalnej, teren lasu, teren wód	1	50	10	30
251SJ	strefa wielofunkcyjna z zabudową mieszkaniową jednorodzinną	teren zabudowy mieszkaniowej jednorodzinnej, teren usług, teren komunikacji, teren zieleni urządzonej, teren ogrodów działkowych, teren infrastruktury technicznej	teren zieleni naturalnej, teren lasu, teren wód	1	50	10	30
252SJ	strefa wielofunkcyjna z zabudową mieszkaniową jednorodzinną	teren zabudowy mieszkaniowej jednorodzinnej, teren usług, teren komunikacji, teren zieleni urządzonej, teren ogrodów działkowych, teren infrastruktury technicznej	teren zieleni naturalnej, teren lasu, teren wód	0,6	30	10	50
253SJ	strefa wielofunkcyjna z zabudową mieszkaniową jednorodzinną	teren zabudowy mieszkaniowej jednorodzinnej, teren usług, teren komunikacji, teren zieleni urządzonej, teren ogrodów działkowych, teren infrastruktury technicznej	teren zieleni naturalnej, teren lasu, teren wód	0,6	30	10	60
254SJ	strefa wielofunkcyjna z zabudową mieszkaniową jednorodzinną	teren zabudowy mieszkaniowej jednorodzinnej, teren usług, teren komunikacji, teren zieleni urządzonej,	teren zieleni naturalnej, teren lasu, teren wód	1	50	10	30

oznaczenie	nazwa strefy	profil podstawowy	profil dodatkowy	maks. nadziemna intensywność zabudowy	maks. udział powierzchni zabudowy (%)	maks. wysokość (m)	min. udział powierzchni biologicznie czynnej (%)
		teren ogrodów działkowych, teren infrastruktury technicznej					
255SJ	strefa wielofunkcyjna z zabudową mieszkaniową jednorodzinną	teren zabudowy mieszkaniowej jednorodzinnej, teren usług, teren komunikacji, teren zieleni urządzonej, teren ogrodów działkowych, teren infrastruktury technicznej	teren zieleni naturalnej, teren lasu, teren wód	0,6	30	10	60
256SJ	strefa wielofunkcyjna z zabudową mieszkaniową jednorodzinną	teren zabudowy mieszkaniowej jednorodzinnej, teren usług, teren komunikacji, teren zieleni urządzonej, teren ogrodów działkowych, teren infrastruktury technicznej	teren zieleni naturalnej, teren lasu, teren wód	1,2	50	10	35
257SJ	strefa wielofunkcyjna z zabudową mieszkaniową jednorodzinną	teren zabudowy mieszkaniowej jednorodzinnej, teren usług, teren komunikacji, teren zieleni urządzonej, teren ogrodów działkowych, teren infrastruktury technicznej	teren zabudowy letniskowej lub rekreacji indywidualnej, teren zieleni naturalnej, teren lasu, teren wód	0,6	30	10	60
258SJ	strefa wielofunkcyjna z zabudową mieszkaniową jednorodzinną	teren zabudowy mieszkaniowej jednorodzinnej, teren usług, teren komunikacji, teren zieleni urządzonej, teren ogrodów działkowych, teren infrastruktury technicznej	teren zieleni naturalnej, teren lasu, teren wód	0,6	30	10	50
259SJ	strefa wielofunkcyjna z zabudową mieszkaniową	teren zabudowy mieszkaniowej jednorodzinnej, teren	teren zieleni naturalnej, teren lasu,	0,6	30	10	60

oznacze-nie	nazwa strefy	profil podstawowy	profil dodatkowy	maks. nadziem-na inten-sywność zabudowy	maks. udział po-wierzchni zabudowy (%)	maks. wyso-kość (m)	min. udział powierzchni biologicznie czynnej (%)
	jednorodzinną	usług, teren komunikacji, teren zieleni urządzonej, teren ogrodów działkowych, teren infrastruktury techniczn-nej	teren wód				
260SJ	strefa wielofunkcyjna z zabudową mieszkaniową jednorodzinną	teren zabudowy mieszkanio-wej jednorodzinnej, teren usług, teren komunikacji, teren zieleni urządzonej, teren ogrodów działkowych, teren infrastruktury techniczn-nej	teren zieleni natu-ralnej, teren lasu, teren wód	0,6	30	10	60
261SJ	strefa wielofunkcyjna z zabudową mieszkaniową jednorodzinną	teren zabudowy mieszkanio-wej jednorodzinnej, teren usług, teren komunikacji, teren zieleni urządzonej, teren ogrodów działkowych, teren infrastruktury techniczn-nej	teren zieleni natu-ralnej, teren lasu, teren wód	1	50	10	30
262SJ	strefa wielofunkcyjna z zabudową mieszkaniową jednorodzinną	teren zabudowy mieszkanio-wej jednorodzinnej, teren usług, teren komunikacji, teren zieleni urządzonej, teren ogrodów działkowych, teren infrastruktury techniczn-nej	teren zieleni natu-ralnej, teren lasu, teren wód	1	50	10	30
263SJ	strefa wielofunkcyjna z zabudową mieszkaniową jednorodzinną	teren zabudowy mieszkanio-wej jednorodzinnej, teren usług, teren komunikacji, teren zieleni urządzonej, teren ogrodów działkowych, teren infrastruktury techniczn-nej	teren zieleni natu-ralnej, teren lasu, teren wód	1	50	10	30

oznaczenie	nazwa strefy	profil podstawowy	profil dodatkowy	maks. nadziemna intensywność zabudowy	maks. udział powierzchni zabudowy (%)	maks. wysokość (m)	min. udział powierzchni biologicznie czynnej (%)
264SJ	strefa wielofunkcyjna z zabudową mieszkaniową jednorodzinną	teren zabudowy mieszkaniowej jednorodzinnej, teren usług, teren komunikacji, teren zieleni urządzonej, teren ogrodów działkowych, teren infrastruktury technicznej	teren zieleni naturalnej, teren lasu, teren wód	1	50	10	30
265SJ	strefa wielofunkcyjna z zabudową mieszkaniową jednorodzinną	teren zabudowy mieszkaniowej jednorodzinnej, teren usług, teren komunikacji, teren zieleni urządzonej, teren ogrodów działkowych, teren infrastruktury technicznej	teren zieleni naturalnej, teren lasu, teren wód	1,4	70	10	30
266SJ	strefa wielofunkcyjna z zabudową mieszkaniową jednorodzinną	teren zabudowy mieszkaniowej jednorodzinnej, teren usług, teren komunikacji, teren zieleni urządzonej, teren ogrodów działkowych, teren infrastruktury technicznej	teren zieleni naturalnej, teren lasu, teren wód	0,6	30	10	60
267SJ	strefa wielofunkcyjna z zabudową mieszkaniową jednorodzinną	teren zabudowy mieszkaniowej jednorodzinnej, teren usług, teren komunikacji, teren zieleni urządzonej, teren ogrodów działkowych, teren infrastruktury technicznej	teren zieleni naturalnej, teren lasu, teren wód	1,4	70	10	30
268SJ	strefa wielofunkcyjna z zabudową mieszkaniową jednorodzinną	teren zabudowy mieszkaniowej jednorodzinnej, teren usług, teren komunikacji, teren zieleni urządzonej, teren ogrodów działkowych,	teren zieleni naturalnej, teren lasu, teren wód	0,6	30	10	60

oznaczenie	nazwa strefy	profil podstawowy	profil dodatkowy	maks. nadziemna intensywność zabudowy	maks. udział powierzchni zabudowy (%)	maks. wysokość (m)	min. udział powierzchni biologicznie czynnej (%)
		teren infrastruktury technicznej					
269SJ	strefa wielofunkcyjna z zabudową mieszkaniową jednorodzinną	teren zabudowy mieszkaniowej jednorodzinnej, teren usług, teren komunikacji, teren zieleni urządzonej, teren ogrodów działkowych, teren infrastruktury technicznej	teren zieleni naturalnej, teren lasu, teren wód	0,6	30	10	60
270SJ	strefa wielofunkcyjna z zabudową mieszkaniową jednorodzinną	teren zabudowy mieszkaniowej jednorodzinnej, teren usług, teren komunikacji, teren zieleni urządzonej, teren ogrodów działkowych, teren infrastruktury technicznej	teren zieleni naturalnej, teren lasu, teren wód	0,9	40	10	30
271SJ	strefa wielofunkcyjna z zabudową mieszkaniową jednorodzinną	teren zabudowy mieszkaniowej jednorodzinnej, teren usług, teren komunikacji, teren zieleni urządzonej, teren ogrodów działkowych, teren infrastruktury technicznej	teren zieleni naturalnej, teren lasu, teren wód	0,6	40	10	50
272SJ	strefa wielofunkcyjna z zabudową mieszkaniową jednorodzinną	teren zabudowy mieszkaniowej jednorodzinnej, teren usług, teren komunikacji, teren zieleni urządzonej, teren ogrodów działkowych, teren infrastruktury technicznej	teren zieleni naturalnej, teren lasu, teren wód	1	70	15	20
273SJ	strefa wielofunkcyjna z zabudową mieszkaniową jednorodzinną	teren zabudowy mieszkaniowej jednorodzinnej, teren usług, teren komunikacji,	teren zabudowy letniskowej lub rekreacji indywi-	1	50	10	30

oznaczenie	nazwa strefy	profil podstawowy	profil dodatkowy	maks. nadziemna intensywność zabudowy	maks. udział powierzchni zabudowy (%)	maks. wysokość (m)	min. udział powierzchni biologicznie czynnej (%)
		teren zieleni urządzonej, teren ogrodów działkowych, teren infrastruktury technicznej	dualnej, teren zieleni naturalnej, teren lasu, teren wód				
274SJ	strefa wielofunkcyjna z zabudową mieszkaniową jednorodzinną	teren zabudowy mieszkaniowej jednorodzinnej, teren usług, teren komunikacji, teren zieleni urządzonej, teren ogrodów działkowych, teren infrastruktury technicznej	teren zabudowy letniskowej lub rekreacji indywidualnej, teren zieleni naturalnej, teren lasu, teren wód	0,6	30	10	60
275SJ	strefa wielofunkcyjna z zabudową mieszkaniową jednorodzinną	teren zabudowy mieszkaniowej jednorodzinnej, teren usług, teren komunikacji, teren zieleni urządzonej, teren ogrodów działkowych, teren infrastruktury technicznej	teren zieleni naturalnej, teren lasu, teren wód	0,6	30	10	60
276SJ	strefa wielofunkcyjna z zabudową mieszkaniową jednorodzinną	teren zabudowy mieszkaniowej jednorodzinnej, teren usług, teren komunikacji, teren zieleni urządzonej, teren ogrodów działkowych, teren infrastruktury technicznej	teren zieleni naturalnej, teren lasu, teren wód	0,6	30	10	60
277SJ	strefa wielofunkcyjna z zabudową mieszkaniową jednorodzinną	teren zabudowy mieszkaniowej jednorodzinnej, teren usług, teren komunikacji, teren zieleni urządzonej, teren ogrodów działkowych, teren infrastruktury technicznej	teren zieleni naturalnej, teren lasu, teren wód	0,6	30	10	60
278SJ	strefa wielofunkcyjna z	teren zabudowy mieszkanio-	teren zieleni natu-	0,6	30	10	60

oznacze-nie	nazwa strefy	profil podstawowy	profil dodatkowy	maks. nadziem-na inten-sywność zabudowy	maks. udział po-wierzchni zabudowy (%)	maks. wyso-kość (m)	min. udział powierzchni biologicznie czynnej (%)
	zabudową mieszkaniową jednorodzinną	wej jednorodzinnej, teren usług, teren komunikacji, teren zieleni urządzonej, teren ogrodów działkowych, teren infrastruktury technicz-nej	ralnej, teren lasu, teren wód				
279SJ	strefa wielofunkcyjna z zabudową mieszkaniową jednorodzinną	teren zabudowy mieszkanio-wej jednorodzinnej, teren usług, teren komunikacji, teren zieleni urządzonej, teren ogrodów działkowych, teren infrastruktury technicz-nej	teren zieleni natu-ralnej, teren lasu, teren wód	0,6	30	10	60
280SJ	strefa wielofunkcyjna z zabudową mieszkaniową jednorodzinną	teren zabudowy mieszkanio-wej jednorodzinnej, teren usług, teren komunikacji, teren zieleni urządzonej, teren ogrodów działkowych, teren infrastruktury technicz-nej	teren zieleni natu-ralnej, teren lasu, teren wód	1	50	10	30
281SJ	strefa wielofunkcyjna z zabudową mieszkaniową jednorodzinną	teren zabudowy mieszkanio-wej jednorodzinnej, teren usług, teren komunikacji, teren zieleni urządzonej, teren ogrodów działkowych, teren infrastruktury technicz-nej	teren zieleni natu-ralnej, teren lasu, teren wód	0,6	30	10	60
282SJ	strefa wielofunkcyjna z zabudową mieszkaniową jednorodzinną	teren zabudowy mieszkanio-wej jednorodzinnej, teren usług, teren komunikacji, teren zieleni urządzonej, teren ogrodów działkowych, teren infrastruktury technicz-	teren zieleni natu-ralnej, teren lasu, teren wód	0,6	30	10	60

oznaczenie	nazwa strefy	profil podstawowy	profil dodatkowy	maks. nadziemna intensywność zabudowy	maks. udział powierzchni zabudowy (%)	maks. wysokość (m)	min. udział powierzchni biologicznie czynnej (%)
		nej					
283SJ	strefa wielofunkcyjna z zabudową mieszkaniową jednorodzinną	teren zabudowy mieszkaniowej jednorodzinnej, teren usług, teren komunikacji, teren zieleni urządzonej, teren ogrodów działkowych, teren infrastruktury technicznej	teren zieleni naturalnej, teren lasu, teren wód	1	50	10	30
284SJ	strefa wielofunkcyjna z zabudową mieszkaniową jednorodzinną	teren zabudowy mieszkaniowej jednorodzinnej, teren usług, teren komunikacji, teren zieleni urządzonej, teren ogrodów działkowych, teren infrastruktury technicznej	teren zieleni naturalnej, teren lasu, teren wód	0,6	30	10	60
285SJ	strefa wielofunkcyjna z zabudową mieszkaniową jednorodzinną	teren zabudowy mieszkaniowej jednorodzinnej, teren usług, teren komunikacji, teren zieleni urządzonej, teren ogrodów działkowych, teren infrastruktury technicznej	teren zabudowy letniskowej lub rekreacji indywidualnej, teren zieleni naturalnej, teren lasu, teren wód	0,6	30	10	60
286SJ	strefa wielofunkcyjna z zabudową mieszkaniową jednorodzinną	teren zabudowy mieszkaniowej jednorodzinnej, teren usług, teren komunikacji, teren zieleni urządzonej, teren ogrodów działkowych, teren infrastruktury technicznej	teren zabudowy letniskowej lub rekreacji indywidualnej, teren zieleni naturalnej, teren lasu, teren wód	0,6	30	10	60
287SJ	strefa wielofunkcyjna z zabudową mieszkaniową jednorodzinną	teren zabudowy mieszkaniowej jednorodzinnej, teren usług, teren komunikacji, teren zieleni urządzonej,	teren zabudowy letniskowej lub rekreacji indywidualnej, teren	1	50	10	30

oznaczenie	nazwa strefy	profil podstawowy	profil dodatkowy	maks. nadziemna intensywność zabudowy	maks. udział powierzchni zabudowy (%)	maks. wysokość (m)	min. udział powierzchni biologicznie czynnej (%)
		teren ogrodów działkowych, teren infrastruktury technicznej	zieleni naturalnej, teren lasu, teren wód				
288SJ	strefa wielofunkcyjna z zabudową mieszkaniową jednorodzinną	teren zabudowy mieszkaniowej jednorodzinnej, teren usług, teren komunikacji, teren zieleni urządzonej, teren ogrodów działkowych, teren infrastruktury technicznej	teren zabudowy letniskowej lub rekreacji indywidualnej, teren zieleni naturalnej, teren lasu, teren wód	0,6	30	10	60
289SJ	strefa wielofunkcyjna z zabudową mieszkaniową jednorodzinną	teren zabudowy mieszkaniowej jednorodzinnej, teren usług, teren komunikacji, teren zieleni urządzonej, teren ogrodów działkowych, teren infrastruktury technicznej	teren zieleni naturalnej, teren lasu, teren wód	0,6	30	10	60
290SJ	strefa wielofunkcyjna z zabudową mieszkaniową jednorodzinną	teren zabudowy mieszkaniowej jednorodzinnej, teren usług, teren komunikacji, teren zieleni urządzonej, teren ogrodów działkowych, teren infrastruktury technicznej	teren zieleni naturalnej, teren lasu, teren wód	0,6	30	10	60
291SJ	strefa wielofunkcyjna z zabudową mieszkaniową jednorodzinną	teren zabudowy mieszkaniowej jednorodzinnej, teren usług, teren komunikacji, teren zieleni urządzonej, teren ogrodów działkowych, teren infrastruktury technicznej	teren zieleni naturalnej, teren lasu, teren wód	0,6	30	10	60
292SJ	strefa wielofunkcyjna z zabudową mieszkaniową	teren zabudowy mieszkaniowej jednorodzinnej, teren	teren zieleni naturalnej, teren lasu,	0,6	30	10	60

oznaczenie	nazwa strefy	profil podstawowy	profil dodatkowy	maks. nadziemna intensywność zabudowy	maks. udział powierzchni zabudowy (%)	maks. wysokość (m)	min. udział powierzchni biologicznie czynnej (%)
	jednorodzinną	usług, teren komunikacji, teren zieleni urządzonej, teren ogrodów działkowych, teren infrastruktury technicznej	teren wód				
293SJ	strefa wielofunkcyjna z zabudową mieszkaniową jednorodzinną	teren zabudowy mieszkaniowej jednorodzinnej, teren usług, teren komunikacji, teren zieleni urządzonej, teren ogrodów działkowych, teren infrastruktury technicznej	teren zieleni naturalnej, teren lasu, teren wód	0,6	30	10	60
294SJ	strefa wielofunkcyjna z zabudową mieszkaniową jednorodzinną	teren zabudowy mieszkaniowej jednorodzinnej, teren usług, teren komunikacji, teren zieleni urządzonej, teren ogrodów działkowych, teren infrastruktury technicznej	teren zieleni naturalnej, teren lasu, teren wód	0,6	30	10	60
295SJ	strefa wielofunkcyjna z zabudową mieszkaniową jednorodzinną	teren zabudowy mieszkaniowej jednorodzinnej, teren usług, teren komunikacji, teren zieleni urządzonej, teren ogrodów działkowych, teren infrastruktury technicznej	teren zieleni naturalnej, teren lasu, teren wód	0,6	30	10	60
296SJ	strefa wielofunkcyjna z zabudową mieszkaniową jednorodzinną	teren zabudowy mieszkaniowej jednorodzinnej, teren usług, teren komunikacji, teren zieleni urządzonej, teren ogrodów działkowych, teren infrastruktury technicznej	teren zieleni naturalnej, teren lasu, teren wód	0,6	30	10	60

oznaczenie	nazwa strefy	profil podstawowy	profil dodatkowy	maks. nadziemna intensywność zabudowy	maks. udział powierzchni zabudowy (%)	maks. wysokość (m)	min. udział powierzchni biologicznie czynnej (%)
297SJ	strefa wielofunkcyjna z zabudową mieszkaniową jednorodzinną	teren zabudowy mieszkaniowej jednorodzinnej, teren usług, teren komunikacji, teren zieleni urządzonej, teren ogrodów działkowych, teren infrastruktury technicznej	teren zieleni naturalnej, teren lasu, teren wód	0,6	30	10	60
298SJ	strefa wielofunkcyjna z zabudową mieszkaniową jednorodzinną	teren zabudowy mieszkaniowej jednorodzinnej, teren usług, teren komunikacji, teren zieleni urządzonej, teren ogrodów działkowych, teren infrastruktury technicznej	teren zieleni naturalnej, teren lasu, teren wód	0,6	30	10	60
299SJ	strefa wielofunkcyjna z zabudową mieszkaniową jednorodzinną	teren zabudowy mieszkaniowej jednorodzinnej, teren usług, teren komunikacji, teren zieleni urządzonej, teren ogrodów działkowych, teren infrastruktury technicznej	teren zieleni naturalnej, teren lasu, teren wód	0,6	30	10	60
300SJ	strefa wielofunkcyjna z zabudową mieszkaniową jednorodzinną	teren zabudowy mieszkaniowej jednorodzinnej, teren usług, teren komunikacji, teren zieleni urządzonej, teren ogrodów działkowych, teren infrastruktury technicznej	teren zieleni naturalnej, teren lasu, teren wód	0,6	30	10	60
301SJ	strefa wielofunkcyjna z zabudową mieszkaniową jednorodzinną	teren zabudowy mieszkaniowej jednorodzinnej, teren usług, teren komunikacji, teren zieleni urządzonej, teren ogrodów działkowych,	teren zieleni naturalnej, teren lasu, teren wód	1	50	10	30

oznaczenie	nazwa strefy	profil podstawowy	profil dodatkowy	maks. nadziemna intensywność zabudowy	maks. udział powierzchni zabudowy (%)	maks. wysokość (m)	min. udział powierzchni biologicznie czynnej (%)
		teren infrastruktury technicznej					
302SJ	strefa wielofunkcyjna z zabudową mieszkaniową jednorodzinną	teren zabudowy mieszkaniowej jednorodzinnej, teren usług, teren komunikacji, teren zieleni urządzonej, teren ogrodów działkowych, teren infrastruktury technicznej	teren zieleni naturalnej, teren lasu, teren wód	0,6	30	10	50
303SJ	strefa wielofunkcyjna z zabudową mieszkaniową jednorodzinną	teren zabudowy mieszkaniowej jednorodzinnej, teren usług, teren komunikacji, teren zieleni urządzonej, teren ogrodów działkowych, teren infrastruktury technicznej	teren zieleni naturalnej, teren lasu, teren wód	0,6	30	10	60
304SJ	strefa wielofunkcyjna z zabudową mieszkaniową jednorodzinną	teren zabudowy mieszkaniowej jednorodzinnej, teren usług, teren komunikacji, teren zieleni urządzonej, teren ogrodów działkowych, teren infrastruktury technicznej	teren zieleni naturalnej, teren lasu, teren wód	0,6	30	10	60
305SJ	strefa wielofunkcyjna z zabudową mieszkaniową jednorodzinną	teren zabudowy mieszkaniowej jednorodzinnej, teren usług, teren komunikacji, teren zieleni urządzonej, teren ogrodów działkowych, teren infrastruktury technicznej	teren zieleni naturalnej, teren lasu, teren wód	0,6	30	10	60
306SJ	strefa wielofunkcyjna z zabudową mieszkaniową jednorodzinną	teren zabudowy mieszkaniowej jednorodzinnej, teren usług, teren komunikacji,	teren zieleni naturalnej, teren lasu, teren wód	0,6	30	10	60

oznaczenie	nazwa strefy	profil podstawowy	profil dodatkowy	maks. nadziemna intensywność zabudowy	maks. udział powierzchni zabudowy (%)	maks. wysokość (m)	min. udział powierzchni biologicznie czynnej (%)
		teren zieleni urządzonej, teren ogrodów działkowych, teren infrastruktury technicznej					
307SJ	strefa wielofunkcyjna z zabudową mieszkaniową jednorodzinną	teren zabudowy mieszkaniowej jednorodzinnej, teren usług, teren komunikacji, teren zieleni urządzonej, teren ogrodów działkowych, teren infrastruktury technicznej	teren zieleni naturalnej, teren lasu, teren wód	0,6	30	10	60
308SJ	strefa wielofunkcyjna z zabudową mieszkaniową jednorodzinną	teren zabudowy mieszkaniowej jednorodzinnej, teren usług, teren komunikacji, teren zieleni urządzonej, teren ogrodów działkowych, teren infrastruktury technicznej	teren zieleni naturalnej, teren lasu, teren wód	0,6	30	10	60
309SJ	strefa wielofunkcyjna z zabudową mieszkaniową jednorodzinną	teren zabudowy mieszkaniowej jednorodzinnej, teren usług, teren komunikacji, teren zieleni urządzonej, teren ogrodów działkowych, teren infrastruktury technicznej	teren zieleni naturalnej, teren lasu, teren wód	0,6	30	10	60
310SJ	strefa wielofunkcyjna z zabudową mieszkaniową jednorodzinną	teren zabudowy mieszkaniowej jednorodzinnej, teren usług, teren komunikacji, teren zieleni urządzonej, teren ogrodów działkowych, teren infrastruktury technicznej	teren zieleni naturalnej, teren lasu, teren wód	0,6	30	10	60
311SJ	strefa wielofunkcyjna z	teren zabudowy mieszkanio-	teren zieleni natu-	0,6	30	10	60

oznacze-nie	nazwa strefy	profil podstawowy	profil dodatkowy	maks. nadziem-na inten-sywność zabudowy	maks. udział po-wierzchni zabudowy (%)	maks. wyso-kość (m)	min. udział powierzchni biologicznie czynnej (%)
	zabudową mieszkaniową jednorodzinną	wej jednorodzinnej, teren usług, teren komunikacji, teren zieleni urządzonej, teren ogrodów działkowych, teren infrastruktury techniczn-nej	ralnej, teren lasu, teren wód				
312SJ	strefa wielofunkcyjna z zabudową mieszkaniową jednorodzinną	teren zabudowy mieszkanio-wej jednorodzinnej, teren usług, teren komunikacji, teren zieleni urządzonej, teren ogrodów działkowych, teren infrastruktury techniczn-nej	teren zieleni natu-ralnej, teren lasu, teren wód	1,2	50	10	35
313SJ	strefa wielofunkcyjna z zabudową mieszkaniową jednorodzinną	teren zabudowy mieszkanio-wej jednorodzinnej, teren usług, teren komunikacji, teren zieleni urządzonej, teren ogrodów działkowych, teren infrastruktury techniczn-nej	teren zieleni natu-ralnej, teren lasu, teren wód	1	50	10	30
314SJ	strefa wielofunkcyjna z zabudową mieszkaniową jednorodzinną	teren zabudowy mieszkanio-wej jednorodzinnej, teren usług, teren komunikacji, teren zieleni urządzonej, teren ogrodów działkowych, teren infrastruktury techniczn-nej	teren zieleni natu-ralnej, teren lasu, teren wód	1	50	10	30
315SJ	strefa wielofunkcyjna z zabudową mieszkaniową jednorodzinną	teren zabudowy mieszkanio-wej jednorodzinnej, teren usług, teren komunikacji, teren zieleni urządzonej, teren ogrodów działkowych, teren infrastruktury techniczn-	teren zieleni natu-ralnej, teren lasu, teren wód	0,6	30	10	60

oznaczenie	nazwa strefy	profil podstawowy	profil dodatkowy	maks. nadziemna intensywność zabudowy	maks. udział powierzchni zabudowy (%)	maks. wysokość (m)	min. udział powierzchni biologicznie czynnej (%)
		nej					
316SJ	strefa wielofunkcyjna z zabudową mieszkaniową jednorodzinną	teren zabudowy mieszkaniowej jednorodzinnej, teren usług, teren komunikacji, teren zieleni urządzonej, teren ogrodów działkowych, teren infrastruktury technicznej	teren zieleni naturalnej, teren lasu, teren wód	0,6	30	10	60
317SJ	strefa wielofunkcyjna z zabudową mieszkaniową jednorodzinną	teren zabudowy mieszkaniowej jednorodzinnej, teren usług, teren komunikacji, teren zieleni urządzonej, teren ogrodów działkowych, teren infrastruktury technicznej	teren zieleni naturalnej, teren lasu, teren wód	0,6	30	10	60
318SJ	strefa wielofunkcyjna z zabudową mieszkaniową jednorodzinną	teren zabudowy mieszkaniowej jednorodzinnej, teren usług, teren komunikacji, teren zieleni urządzonej, teren ogrodów działkowych, teren infrastruktury technicznej	teren zieleni naturalnej, teren lasu, teren wód	0,6	30	15	60
319SJ	strefa wielofunkcyjna z zabudową mieszkaniową jednorodzinną	teren zabudowy mieszkaniowej jednorodzinnej, teren usług, teren komunikacji, teren zieleni urządzonej, teren ogrodów działkowych, teren infrastruktury technicznej	teren zieleni naturalnej, teren lasu, teren wód	0,6	30	10	60
320SJ	strefa wielofunkcyjna z zabudową mieszkaniową jednorodzinną	teren zabudowy mieszkaniowej jednorodzinnej, teren usług, teren komunikacji, teren zieleni urządzonej,	teren zieleni naturalnej, teren lasu, teren wód	0,6	30	10	60

oznaczenie	nazwa strefy	profil podstawowy	profil dodatkowy	maks. nadziemna intensywność zabudowy	maks. udział powierzchni zabudowy (%)	maks. wysokość (m)	min. udział powierzchni biologicznie czynnej (%)
		teren ogrodów działkowych, teren infrastruktury technicznej					
321SJ	strefa wielofunkcyjna z zabudową mieszkaniową jednorodzinną	teren zabudowy mieszkaniowej jednorodzinnej, teren usług, teren komunikacji, teren zieleni urządzonej, teren ogrodów działkowych, teren infrastruktury technicznej	teren zieleni naturalnej, teren lasu, teren wód	0,6	30	10	60
322SJ	strefa wielofunkcyjna z zabudową mieszkaniową jednorodzinną	teren zabudowy mieszkaniowej jednorodzinnej, teren usług, teren komunikacji, teren zieleni urządzonej, teren ogrodów działkowych, teren infrastruktury technicznej	teren zieleni naturalnej, teren lasu, teren wód	0,6	30	10	60
323SJ	strefa wielofunkcyjna z zabudową mieszkaniową jednorodzinną	teren zabudowy mieszkaniowej jednorodzinnej, teren usług, teren komunikacji, teren zieleni urządzonej, teren ogrodów działkowych, teren infrastruktury technicznej	teren zieleni naturalnej, teren lasu, teren wód	0,6	30	10	60
324SJ	strefa wielofunkcyjna z zabudową mieszkaniową jednorodzinną	teren zabudowy mieszkaniowej jednorodzinnej, teren usług, teren komunikacji, teren zieleni urządzonej, teren ogrodów działkowych, teren infrastruktury technicznej	teren zieleni naturalnej, teren lasu, teren wód	0,6	30	10	60
325SJ	strefa wielofunkcyjna z zabudową mieszkaniową	teren zabudowy mieszkaniowej jednorodzinnej, teren	teren zieleni naturalnej, teren lasu,	0,6	30	10	60

oznaczenie	nazwa strefy	profil podstawowy	profil dodatkowy	maks. nadziemna intensywność zabudowy	maks. udział powierzchni zabudowy (%)	maks. wysokość (m)	min. udział powierzchni biologicznie czynnej (%)
	jednorodzinną	usług, teren komunikacji, teren zieleni urządzonej, teren ogrodów działkowych, teren infrastruktury technicznej	teren wód				
326SJ	strefa wielofunkcyjna z zabudową mieszkaniową jednorodzinną	teren zabudowy mieszkaniowej jednorodzinnej, teren usług, teren komunikacji, teren zieleni urządzonej, teren ogrodów działkowych, teren infrastruktury technicznej	teren zieleni naturalnej, teren lasu, teren wód	0,6	30	10	60
327SJ	strefa wielofunkcyjna z zabudową mieszkaniową jednorodzinną	teren zabudowy mieszkaniowej jednorodzinnej, teren usług, teren komunikacji, teren zieleni urządzonej, teren ogrodów działkowych, teren infrastruktury technicznej	teren zieleni naturalnej, teren lasu, teren wód	0,6	30	10	60
328SJ	strefa wielofunkcyjna z zabudową mieszkaniową jednorodzinną	teren zabudowy mieszkaniowej jednorodzinnej, teren usług, teren komunikacji, teren zieleni urządzonej, teren ogrodów działkowych, teren infrastruktury technicznej	teren zieleni naturalnej, teren lasu, teren wód	0,6	30	10	60
329SJ	strefa wielofunkcyjna z zabudową mieszkaniową jednorodzinną	teren zabudowy mieszkaniowej jednorodzinnej, teren usług, teren komunikacji, teren zieleni urządzonej, teren ogrodów działkowych, teren infrastruktury technicznej	teren zieleni naturalnej, teren lasu, teren wód	0,6	30	10	60

oznaczenie	nazwa strefy	profil podstawowy	profil dodatkowy	maks. nadziemna intensywność zabudowy	maks. udział powierzchni zabudowy (%)	maks. wysokość (m)	min. udział powierzchni biologicznie czynnej (%)
330SJ	strefa wielofunkcyjna z zabudową mieszkaniową jednorodzinną	teren zabudowy mieszkaniowej jednorodzinnej, teren usług, teren komunikacji, teren zieleni urządzonej, teren ogrodów działkowych, teren infrastruktury technicznej	teren zieleni naturalnej, teren lasu, teren wód	0,6	30	10	60
331SJ	strefa wielofunkcyjna z zabudową mieszkaniową jednorodzinną	teren zabudowy mieszkaniowej jednorodzinnej, teren usług, teren komunikacji, teren zieleni urządzonej, teren ogrodów działkowych, teren infrastruktury technicznej	teren zieleni naturalnej, teren lasu, teren wód	0,6	30	10	60
332SJ	strefa wielofunkcyjna z zabudową mieszkaniową jednorodzinną	teren zabudowy mieszkaniowej jednorodzinnej, teren usług, teren komunikacji, teren zieleni urządzonej, teren ogrodów działkowych, teren infrastruktury technicznej	teren zieleni naturalnej, teren lasu, teren wód	0,6	30	10	60
333SJ	strefa wielofunkcyjna z zabudową mieszkaniową jednorodzinną	teren zabudowy mieszkaniowej jednorodzinnej, teren usług, teren komunikacji, teren zieleni urządzonej, teren ogrodów działkowych, teren infrastruktury technicznej	teren zieleni naturalnej, teren lasu, teren wód	0,6	30	10	60
334SJ	strefa wielofunkcyjna z zabudową mieszkaniową jednorodzinną	teren zabudowy mieszkaniowej jednorodzinnej, teren usług, teren komunikacji, teren zieleni urządzonej, teren ogrodów działkowych,	teren zieleni naturalnej, teren lasu, teren wód	0,6	30	10	60

oznaczenie	nazwa strefy	profil podstawowy	profil dodatkowy	maks. nadziemna intensywność zabudowy	maks. udział powierzchni zabudowy (%)	maks. wysokość (m)	min. udział powierzchni biologicznie czynnej (%)
		teren infrastruktury technicznej					
335SJ	strefa wielofunkcyjna z zabudową mieszkaniową jednorodzinną	teren zabudowy mieszkaniowej jednorodzinnej, teren usług, teren komunikacji, teren zieleni urządzonej, teren ogrodów działkowych, teren infrastruktury technicznej	teren zieleni naturalnej, teren lasu, teren wód	0,6	30	10	60
336SJ	strefa wielofunkcyjna z zabudową mieszkaniową jednorodzinną	teren zabudowy mieszkaniowej jednorodzinnej, teren usług, teren komunikacji, teren zieleni urządzonej, teren ogrodów działkowych, teren infrastruktury technicznej	teren zieleni naturalnej, teren lasu, teren wód	0,6	30	10	60
337SJ	strefa wielofunkcyjna z zabudową mieszkaniową jednorodzinną	teren zabudowy mieszkaniowej jednorodzinnej, teren usług, teren komunikacji, teren zieleni urządzonej, teren ogrodów działkowych, teren infrastruktury technicznej	teren zieleni naturalnej, teren lasu, teren wód	0,6	30	10	60
338SJ	strefa wielofunkcyjna z zabudową mieszkaniową jednorodzinną	teren zabudowy mieszkaniowej jednorodzinnej, teren usług, teren komunikacji, teren zieleni urządzonej, teren ogrodów działkowych, teren infrastruktury technicznej	teren zieleni naturalnej, teren lasu, teren wód	0,6	30	10	60
339SJ	strefa wielofunkcyjna z zabudową mieszkaniową jednorodzinną	teren zabudowy mieszkaniowej jednorodzinnej, teren usług, teren komunikacji,	teren zieleni naturalnej, teren lasu, teren wód	0,6	30	10	60

oznaczenie	nazwa strefy	profil podstawowy	profil dodatkowy	maks. nadziemna intensywność zabudowy	maks. udział powierzchni zabudowy (%)	maks. wysokość (m)	min. udział powierzchni biologicznie czynnej (%)
		teren zieleni urządzonej, teren ogrodów działkowych, teren infrastruktury technicznej					
340SJ	strefa wielofunkcyjna z zabudową mieszkaniową jednorodzinną	teren zabudowy mieszkaniowej jednorodzinnej, teren usług, teren komunikacji, teren zieleni urządzonej, teren ogrodów działkowych, teren infrastruktury technicznej	teren zieleni naturalnej, teren lasu, teren wód	1	50	10	30
341SJ	strefa wielofunkcyjna z zabudową mieszkaniową jednorodzinną	teren zabudowy mieszkaniowej jednorodzinnej, teren usług, teren komunikacji, teren zieleni urządzonej, teren ogrodów działkowych, teren infrastruktury technicznej	teren zieleni naturalnej, teren lasu, teren wód	1	50	10	30
342SJ	strefa wielofunkcyjna z zabudową mieszkaniową jednorodzinną	teren zabudowy mieszkaniowej jednorodzinnej, teren usług, teren komunikacji, teren zieleni urządzonej, teren ogrodów działkowych, teren infrastruktury technicznej	teren zieleni naturalnej, teren lasu, teren wód	1,2	60	10	30
343SJ	strefa wielofunkcyjna z zabudową mieszkaniową jednorodzinną	teren zabudowy mieszkaniowej jednorodzinnej, teren usług, teren komunikacji, teren zieleni urządzonej, teren ogrodów działkowych, teren infrastruktury technicznej	teren zieleni naturalnej, teren lasu, teren wód	0,6	30	10	60
344SJ	strefa wielofunkcyjna z	teren zabudowy mieszkanio-	teren zieleni natu-	0,6	30	10	60

oznacze-nie	nazwa strefy	profil podstawowy	profil dodatkowy	maks. nadziem-na inten-sywność zabudowy	maks. udział po-wierzchni zabudowy (%)	maks. wyso-kość (m)	min. udział powierzchni biologicznie czynnej (%)
	zabudową mieszkaniową jednorodzinną	wej jednorodzinnej, teren usług, teren komunikacji, teren zieleni urządzonej, teren ogrodów działkowych, teren infrastruktury technicz-nej	ralnej, teren lasu, teren wód				
345SJ	strefa wielofunkcyjna z zabudową mieszkaniową jednorodzinną	teren zabudowy mieszkanio-wej jednorodzinnej, teren usług, teren komunikacji, teren zieleni urządzonej, teren ogrodów działkowych, teren infrastruktury technicz-nej	teren zieleni natu-ralnej, teren lasu, teren wód	1	50	10	30
346SJ	strefa wielofunkcyjna z zabudową mieszkaniową jednorodzinną	teren zabudowy mieszkanio-wej jednorodzinnej, teren usług, teren komunikacji, teren zieleni urządzonej, teren ogrodów działkowych, teren infrastruktury technicz-nej	teren zabudowy letniskowej lub rekreacji indywi-dualnej, teren zieleni naturalnej, teren lasu, teren wód	0,6	30	10	60
347SJ	strefa wielofunkcyjna z zabudową mieszkaniową jednorodzinną	teren zabudowy mieszkanio-wej jednorodzinnej, teren usług, teren komunikacji, teren zieleni urządzonej, teren ogrodów działkowych, teren infrastruktury technicz-nej	teren zieleni natu-ralnej, teren lasu, teren wód	0,6	40	10	50
348SJ	strefa wielofunkcyjna z zabudową mieszkaniową jednorodzinną	teren zabudowy mieszkanio-wej jednorodzinnej, teren usług, teren komunikacji, teren zieleni urządzonej, teren ogrodów działkowych, teren infrastruktury technicz-	teren zieleni natu-ralnej, teren lasu, teren wód	1	50	10	30

oznaczenie	nazwa strefy	profil podstawowy	profil dodatkowy	maks. nadziemna intensywność zabudowy	maks. udział powierzchni zabudowy (%)	maks. wysokość (m)	min. udział powierzchni biologicznie czynnej (%)
		nej					
349SJ	strefa wielofunkcyjna z zabudową mieszkaniową jednorodzinną	teren zabudowy mieszkaniowej jednorodzinnej, teren usług, teren komunikacji, teren zieleni urządzonej, teren ogrodów działkowych, teren infrastruktury technicznej	teren zieleni naturalnej, teren lasu, teren wód	1,2	50	10	35
350SJ	strefa wielofunkcyjna z zabudową mieszkaniową jednorodzinną	teren zabudowy mieszkaniowej jednorodzinnej, teren usług, teren komunikacji, teren zieleni urządzonej, teren ogrodów działkowych, teren infrastruktury technicznej	teren zieleni naturalnej, teren lasu, teren wód	0,3	30	10	70
351SJ	strefa wielofunkcyjna z zabudową mieszkaniową jednorodzinną	teren zabudowy mieszkaniowej jednorodzinnej, teren usług, teren komunikacji, teren zieleni urządzonej, teren ogrodów działkowych, teren infrastruktury technicznej	teren zieleni naturalnej, teren lasu, teren wód	0,7	70	10	30
352SJ	strefa wielofunkcyjna z zabudową mieszkaniową jednorodzinną	teren zabudowy mieszkaniowej jednorodzinnej, teren usług, teren komunikacji, teren zieleni urządzonej, teren ogrodów działkowych, teren infrastruktury technicznej	teren zieleni naturalnej, teren lasu, teren wód	0,6	30	10	50
353SJ	strefa wielofunkcyjna z zabudową mieszkaniową jednorodzinną	teren zabudowy mieszkaniowej jednorodzinnej, teren usług, teren komunikacji, teren zieleni urządzonej,	teren zieleni naturalnej, teren lasu, teren wód	0,6	30	10	50

oznaczenie	nazwa strefy	profil podstawowy	profil dodatkowy	maks. nadziemna intensywność zabudowy	maks. udział powierzchni zabudowy (%)	maks. wysokość (m)	min. udział powierzchni biologicznie czynnej (%)
		teren ogrodów działkowych, teren infrastruktury technicznej					
354SJ	strefa wielofunkcyjna z zabudową mieszkaniową jednorodzinną	teren zabudowy mieszkaniowej jednorodzinnej, teren usług, teren komunikacji, teren zieleni urządzonej, teren ogrodów działkowych, teren infrastruktury technicznej	teren zieleni naturalnej, teren lasu, teren wód	0,6	30	10	50
355SJ	strefa wielofunkcyjna z zabudową mieszkaniową jednorodzinną	teren zabudowy mieszkaniowej jednorodzinnej, teren usług, teren komunikacji, teren zieleni urządzonej, teren ogrodów działkowych, teren infrastruktury technicznej	teren zieleni naturalnej, teren lasu, teren wód	0,6	30	10	60
356SJ	strefa wielofunkcyjna z zabudową mieszkaniową jednorodzinną	teren zabudowy mieszkaniowej jednorodzinnej, teren usług, teren komunikacji, teren zieleni urządzonej, teren ogrodów działkowych, teren infrastruktury technicznej	teren zieleni naturalnej, teren lasu, teren wód	0,6	30	10	50
357SJ	strefa wielofunkcyjna z zabudową mieszkaniową jednorodzinną	teren zabudowy mieszkaniowej jednorodzinnej, teren usług, teren komunikacji, teren zieleni urządzonej, teren ogrodów działkowych, teren infrastruktury technicznej	teren zieleni naturalnej, teren lasu, teren wód	0,6	30	10	50
358SJ	strefa wielofunkcyjna z zabudową mieszkaniową	teren zabudowy mieszkaniowej jednorodzinnej, teren	teren zieleni naturalnej, teren lasu,	1	50	10	30

oznaczenie	nazwa strefy	profil podstawowy	profil dodatkowy	maks. nadziemna intensywność zabudowy	maks. udział powierzchni zabudowy (%)	maks. wysokość (m)	min. udział powierzchni biologicznie czynnej (%)
	jednorodzinną	usług, teren komunikacji, teren zieleni urządzonej, teren ogrodów działkowych, teren infrastruktury technicznej	teren wód				
359SJ	strefa wielofunkcyjna z zabudową mieszkaniową jednorodzinną	teren zabudowy mieszkaniowej jednorodzinnej, teren usług, teren komunikacji, teren zieleni urządzonej, teren ogrodów działkowych, teren infrastruktury technicznej	teren zieleni naturalnej, teren lasu, teren wód	0,6	30	10	50
360SJ	strefa wielofunkcyjna z zabudową mieszkaniową jednorodzinną	teren zabudowy mieszkaniowej jednorodzinnej, teren usług, teren komunikacji, teren zieleni urządzonej, teren ogrodów działkowych, teren infrastruktury technicznej	teren zieleni naturalnej, teren lasu, teren wód	0,6	30	10	50
361SJ	strefa wielofunkcyjna z zabudową mieszkaniową jednorodzinną	teren zabudowy mieszkaniowej jednorodzinnej, teren usług, teren komunikacji, teren zieleni urządzonej, teren ogrodów działkowych, teren infrastruktury technicznej	teren zieleni naturalnej, teren lasu, teren wód	1	50	10	30
362SJ	strefa wielofunkcyjna z zabudową mieszkaniową jednorodzinną	teren zabudowy mieszkaniowej jednorodzinnej, teren usług, teren komunikacji, teren zieleni urządzonej, teren ogrodów działkowych, teren infrastruktury technicznej	teren zieleni naturalnej, teren lasu, teren wód	1	50	10	30

oznaczenie	nazwa strefy	profil podstawowy	profil dodatkowy	maks. nadziemna intensywność zabudowy	maks. udział powierzchni zabudowy (%)	maks. wysokość (m)	min. udział powierzchni biologicznie czynnej (%)
363SJ	strefa wielofunkcyjna z zabudową mieszkaniową jednorodzinną	teren zabudowy mieszkaniowej jednorodzinnej, teren usług, teren komunikacji, teren zieleni urządzonej, teren ogrodów działkowych, teren infrastruktury technicznej	teren zieleni naturalnej, teren lasu, teren wód	0,6	30	10	50
364SJ	strefa wielofunkcyjna z zabudową mieszkaniową jednorodzinną	teren zabudowy mieszkaniowej jednorodzinnej, teren usług, teren komunikacji, teren zieleni urządzonej, teren ogrodów działkowych, teren infrastruktury technicznej	teren zieleni naturalnej, teren lasu, teren wód	0,6	30	10	50
365SJ	strefa wielofunkcyjna z zabudową mieszkaniową jednorodzinną	teren zabudowy mieszkaniowej jednorodzinnej, teren usług, teren komunikacji, teren zieleni urządzonej, teren ogrodów działkowych, teren infrastruktury technicznej	teren zieleni naturalnej, teren lasu, teren wód	0,6	40	10	50
366SJ	strefa wielofunkcyjna z zabudową mieszkaniową jednorodzinną	teren zabudowy mieszkaniowej jednorodzinnej, teren usług, teren komunikacji, teren zieleni urządzonej, teren ogrodów działkowych, teren infrastruktury technicznej	teren zieleni naturalnej, teren lasu, teren wód	0,6	30	10	50
367SJ	strefa wielofunkcyjna z zabudową mieszkaniową jednorodzinną	teren zabudowy mieszkaniowej jednorodzinnej, teren usług, teren komunikacji, teren zieleni urządzonej, teren ogrodów działkowych,	teren zieleni naturalnej, teren lasu, teren wód	0,6	30	10	60

oznacze-nie	nazwa strefy	profil podstawowy	profil dodatkowy	maks. nadziem-na inten-sywność zabudowy	maks. udział po-wierzchni zabudowy (%)	maks. wyso-kość (m)	min. udział powierzchni biologicznie czynnej (%)
		teren infrastruktury techniczn-nej					
368SJ	strefa wielofunkcyjna z zabudową mieszkaniową jednorodzinną	teren zabudowy mieszkanio-wej jednorodzinnej, teren usług, teren komunikacji, teren zieleni urządzonej, teren ogrodów działkowych, teren infrastruktury techniczn-nej	teren zieleni natu-ralnej, teren lasu, teren wód	0,6	30	10	50
369SJ	strefa wielofunkcyjna z zabudową mieszkaniową jednorodzinną	teren zabudowy mieszkanio-wej jednorodzinnej, teren usług, teren komunikacji, teren zieleni urządzonej, teren ogrodów działkowych, teren infrastruktury techniczn-nej	teren zabudowy letniskowej lub rekreacji indywi-dualnej, teren zieleni naturalnej, teren lasu, teren wód	1,5	50	12	30
370SJ	strefa wielofunkcyjna z zabudową mieszkaniową jednorodzinną	teren zabudowy mieszkanio-wej jednorodzinnej, teren usług, teren komunikacji, teren zieleni urządzonej, teren ogrodów działkowych, teren infrastruktury techniczn-nej	teren zieleni natu-ralnej, teren lasu, teren wód	0,6	30	10	50
371SJ	strefa wielofunkcyjna z zabudową mieszkaniową jednorodzinną	teren zabudowy mieszkanio-wej jednorodzinnej, teren usług, teren komunikacji, teren zieleni urządzonej, teren ogrodów działkowych, teren infrastruktury techniczn-nej	teren zieleni natu-ralnej, teren lasu, teren wód	0,6	30	10	50
372SJ	strefa wielofunkcyjna z zabudową mieszkaniową jednorodzinną	teren zabudowy mieszkanio-wej jednorodzinnej, teren usług, teren komunikacji,	teren zieleni natu-ralnej, teren lasu, teren wód	0,6	30	10	50

oznaczenie	nazwa strefy	profil podstawowy	profil dodatkowy	maks. nadziemna intensywność zabudowy	maks. udział powierzchni zabudowy (%)	maks. wysokość (m)	min. udział powierzchni biologicznie czynnej (%)
		teren zieleni urządzonej, teren ogrodów działkowych, teren infrastruktury technicznej					
373SJ	strefa wielofunkcyjna z zabudową mieszkaniową jednorodzinną	teren zabudowy mieszkaniowej jednorodzinnej, teren usług, teren komunikacji, teren zieleni urządzonej, teren ogrodów działkowych, teren infrastruktury technicznej	teren zieleni naturalnej, teren lasu, teren wód	0,6	30	10	50
374SJ	strefa wielofunkcyjna z zabudową mieszkaniową jednorodzinną	teren zabudowy mieszkaniowej jednorodzinnej, teren usług, teren komunikacji, teren zieleni urządzonej, teren ogrodów działkowych, teren infrastruktury technicznej	teren zieleni naturalnej, teren lasu, teren wód	0,6	30	10	50
375SJ	strefa wielofunkcyjna z zabudową mieszkaniową jednorodzinną	teren zabudowy mieszkaniowej jednorodzinnej, teren usług, teren komunikacji, teren zieleni urządzonej, teren ogrodów działkowych, teren infrastruktury technicznej	teren zieleni naturalnej, teren lasu, teren wód	0,6	30	10	50
376SJ	strefa wielofunkcyjna z zabudową mieszkaniową jednorodzinną	teren zabudowy mieszkaniowej jednorodzinnej, teren usług, teren komunikacji, teren zieleni urządzonej, teren ogrodów działkowych, teren infrastruktury technicznej	teren zieleni naturalnej, teren lasu, teren wód	0,6	30	10	60
377SJ	strefa wielofunkcyjna z	teren zabudowy mieszkanio-	teren zieleni natu-	1	50	10	30

oznacze-nie	nazwa strefy	profil podstawowy	profil dodatkowy	maks. nadziem-na inten-sywność zabudowy	maks. udział po-wierzchni zabudowy (%)	maks. wyso-kość (m)	min. udział powierzchni biologicznie czynnej (%)
	zabudową mieszkaniową jednorodzinną	wej jednorodzinnej, teren usług, teren komunikacji, teren zieleni urządzonej, teren ogrodów działkowych, teren infrastruktury techniczn-nej	ralnej, teren lasu, teren wód				
378SJ	strefa wielofunkcyjna z zabudową mieszkaniową jednorodzinną	teren zabudowy mieszkanio-wej jednorodzinnej, teren usług, teren komunikacji, teren zieleni urządzonej, teren ogrodów działkowych, teren infrastruktury techniczn-nej	teren zieleni natu-ralnej, teren lasu, teren wód	1,4	70	10	30
379SJ	strefa wielofunkcyjna z zabudową mieszkaniową jednorodzinną	teren zabudowy mieszkanio-wej jednorodzinnej, teren usług, teren komunikacji, teren zieleni urządzonej, teren ogrodów działkowych, teren infrastruktury techniczn-nej	teren zieleni natu-ralnej, teren lasu, teren wód	0,6	30	10	60
380SJ	strefa wielofunkcyjna z zabudową mieszkaniową jednorodzinną	teren zabudowy mieszkanio-wej jednorodzinnej, teren usług, teren komunikacji, teren zieleni urządzonej, teren ogrodów działkowych, teren infrastruktury techniczn-nej	teren zieleni natu-ralnej, teren lasu, teren wód	0,6	30	10	50
381SJ	strefa wielofunkcyjna z zabudową mieszkaniową jednorodzinną	teren zabudowy mieszkanio-wej jednorodzinnej, teren usług, teren komunikacji, teren zieleni urządzonej, teren ogrodów działkowych, teren infrastruktury techniczn-	teren zieleni natu-ralnej, teren lasu, teren wód	1	50	10	30

oznaczenie	nazwa strefy	profil podstawowy	profil dodatkowy	maks. nadziemna intensywność zabudowy	maks. udział powierzchni zabudowy (%)	maks. wysokość (m)	min. udział powierzchni biologicznie czynnej (%)
		nej					
382SJ	strefa wielofunkcyjna z zabudową mieszkaniową jednorodzinną	teren zabudowy mieszkaniowej jednorodzinnej, teren usług, teren komunikacji, teren zieleni urządzonej, teren ogrodów działkowych, teren infrastruktury technicznej	teren zieleni naturalnej, teren lasu, teren wód	0,6	30	10	50
383SJ	strefa wielofunkcyjna z zabudową mieszkaniową jednorodzinną	teren zabudowy mieszkaniowej jednorodzinnej, teren usług, teren komunikacji, teren zieleni urządzonej, teren ogrodów działkowych, teren infrastruktury technicznej	teren zieleni naturalnej, teren lasu, teren wód	1	50	10	30
384SJ	strefa wielofunkcyjna z zabudową mieszkaniową jednorodzinną	teren zabudowy mieszkaniowej jednorodzinnej, teren usług, teren komunikacji, teren zieleni urządzonej, teren ogrodów działkowych, teren infrastruktury technicznej	teren zieleni naturalnej, teren lasu, teren wód	0,6	30	10	50
385SJ	strefa wielofunkcyjna z zabudową mieszkaniową jednorodzinną	teren zabudowy mieszkaniowej jednorodzinnej, teren usług, teren komunikacji, teren zieleni urządzonej, teren ogrodów działkowych, teren infrastruktury technicznej	teren zieleni naturalnej, teren lasu, teren wód	0,6	30	10	50
386SJ	strefa wielofunkcyjna z zabudową mieszkaniową jednorodzinną	teren zabudowy mieszkaniowej jednorodzinnej, teren usług, teren komunikacji, teren zieleni urządzonej,	teren zieleni naturalnej, teren lasu, teren wód	1	50	10	30

oznaczenie	nazwa strefy	profil podstawowy	profil dodatkowy	maks. nadziemna intensywność zabudowy	maks. udział powierzchni zabudowy (%)	maks. wysokość (m)	min. udział powierzchni biologicznie czynnej (%)
		teren ogrodów działkowych, teren infrastruktury technicznej					
387SJ	strefa wielofunkcyjna z zabudową mieszkaniową jednorodzinną	teren zabudowy mieszkaniowej jednorodzinnej, teren usług, teren komunikacji, teren zieleni urządzonej, teren ogrodów działkowych, teren infrastruktury technicznej	teren zieleni naturalnej, teren lasu, teren wód	0,6	30	10	50
388SJ	strefa wielofunkcyjna z zabudową mieszkaniową jednorodzinną	teren zabudowy mieszkaniowej jednorodzinnej, teren usług, teren komunikacji, teren zieleni urządzonej, teren ogrodów działkowych, teren infrastruktury technicznej	teren zieleni naturalnej, teren lasu, teren wód	0,6	30	10	50
389SJ	strefa wielofunkcyjna z zabudową mieszkaniową jednorodzinną	teren zabudowy mieszkaniowej jednorodzinnej, teren usług, teren komunikacji, teren zieleni urządzonej, teren ogrodów działkowych, teren infrastruktury technicznej	teren zabudowy letniskowej lub rekreacji indywidualnej, teren zieleni naturalnej, teren lasu, teren wód	0,6	30	10	50
390SJ	strefa wielofunkcyjna z zabudową mieszkaniową jednorodzinną	teren zabudowy mieszkaniowej jednorodzinnej, teren usług, teren komunikacji, teren zieleni urządzonej, teren ogrodów działkowych, teren infrastruktury technicznej	teren zieleni naturalnej, teren lasu, teren wód	0,6	30	10	60
391SJ	strefa wielofunkcyjna z zabudową mieszkaniową	teren zabudowy mieszkaniowej jednorodzinnej, teren	teren zieleni naturalnej, teren lasu,	0,6	30	10	50

oznaczenie	nazwa strefy	profil podstawowy	profil dodatkowy	maks. nadziemna intensywność zabudowy	maks. udział powierzchni zabudowy (%)	maks. wysokość (m)	min. udział powierzchni biologicznie czynnej (%)
	jednorodzinną	usług, teren komunikacji, teren zieleni urządzonej, teren ogrodów działkowych, teren infrastruktury technicznej	teren wód				
392SJ	strefa wielofunkcyjna z zabudową mieszkaniową jednorodzinną	teren zabudowy mieszkaniowej jednorodzinnej, teren usług, teren komunikacji, teren zieleni urządzonej, teren ogrodów działkowych, teren infrastruktury technicznej	teren zieleni naturalnej, teren lasu, teren wód	0,6	30	10	50
393SJ	strefa wielofunkcyjna z zabudową mieszkaniową jednorodzinną	teren zabudowy mieszkaniowej jednorodzinnej, teren usług, teren komunikacji, teren zieleni urządzonej, teren ogrodów działkowych, teren infrastruktury technicznej	teren zieleni naturalnej, teren lasu, teren wód	0,6	30	10	60
394SJ	strefa wielofunkcyjna z zabudową mieszkaniową jednorodzinną	teren zabudowy mieszkaniowej jednorodzinnej, teren usług, teren komunikacji, teren zieleni urządzonej, teren ogrodów działkowych, teren infrastruktury technicznej	teren zieleni naturalnej, teren lasu, teren wód	0,6	30	10	60
395SJ	strefa wielofunkcyjna z zabudową mieszkaniową jednorodzinną	teren zabudowy mieszkaniowej jednorodzinnej, teren usług, teren komunikacji, teren zieleni urządzonej, teren ogrodów działkowych, teren infrastruktury technicznej	teren zieleni naturalnej, teren lasu, teren wód	0,6	30	10	60

oznaczenie	nazwa strefy	profil podstawowy	profil dodatkowy	maks. nadziemna intensywność zabudowy	maks. udział powierzchni zabudowy (%)	maks. wysokość (m)	min. udział powierzchni biologicznie czynnej (%)
396SJ	strefa wielofunkcyjna z zabudową mieszkaniową jednorodzinną	teren zabudowy mieszkaniowej jednorodzinnej, teren usług, teren komunikacji, teren zieleni urządzonej, teren ogrodów działkowych, teren infrastruktury technicznej	teren zieleni naturalnej, teren lasu, teren wód	0,6	30	10	60
397SJ	strefa wielofunkcyjna z zabudową mieszkaniową jednorodzinną	teren zabudowy mieszkaniowej jednorodzinnej, teren usług, teren komunikacji, teren zieleni urządzonej, teren ogrodów działkowych, teren infrastruktury technicznej	teren zieleni naturalnej, teren lasu, teren wód	0,6	30	10	50
398SJ	strefa wielofunkcyjna z zabudową mieszkaniową jednorodzinną	teren zabudowy mieszkaniowej jednorodzinnej, teren usług, teren komunikacji, teren zieleni urządzonej, teren ogrodów działkowych, teren infrastruktury technicznej	teren zieleni naturalnej, teren lasu, teren wód	0,6	30	10	50
399SJ	strefa wielofunkcyjna z zabudową mieszkaniową jednorodzinną	teren zabudowy mieszkaniowej jednorodzinnej, teren usług, teren komunikacji, teren zieleni urządzonej, teren ogrodów działkowych, teren infrastruktury technicznej	teren zieleni naturalnej, teren lasu, teren wód	0,6	30	10	50
400SJ	strefa wielofunkcyjna z zabudową mieszkaniową jednorodzinną	teren zabudowy mieszkaniowej jednorodzinnej, teren usług, teren komunikacji, teren zieleni urządzonej, teren ogrodów działkowych,	teren zieleni naturalnej, teren lasu, teren wód	0,6	30	10	50

oznaczenie	nazwa strefy	profil podstawowy	profil dodatkowy	maks. nadziemna intensywność zabudowy	maks. udział powierzchni zabudowy (%)	maks. wysokość (m)	min. udział powierzchni biologicznie czynnej (%)
		teren infrastruktury technicznej					
401SJ	strefa wielofunkcyjna z zabudową mieszkaniową jednorodzinną	teren zabudowy mieszkaniowej jednorodzinnej, teren usług, teren komunikacji, teren zieleni urządzonej, teren ogrodów działkowych, teren infrastruktury technicznej	teren zieleni naturalnej, teren lasu, teren wód	0,6	30	10	50
402SJ	strefa wielofunkcyjna z zabudową mieszkaniową jednorodzinną	teren zabudowy mieszkaniowej jednorodzinnej, teren usług, teren komunikacji, teren zieleni urządzonej, teren ogrodów działkowych, teren infrastruktury technicznej	teren zieleni naturalnej, teren lasu, teren wód	0,6	30	10	60
403SJ	strefa wielofunkcyjna z zabudową mieszkaniową jednorodzinną	teren zabudowy mieszkaniowej jednorodzinnej, teren usług, teren komunikacji, teren zieleni urządzonej, teren ogrodów działkowych, teren infrastruktury technicznej	teren zieleni naturalnej, teren lasu, teren wód	0,6	30	10	60
404SJ	strefa wielofunkcyjna z zabudową mieszkaniową jednorodzinną	teren zabudowy mieszkaniowej jednorodzinnej, teren usług, teren komunikacji, teren zieleni urządzonej, teren ogrodów działkowych, teren infrastruktury technicznej	teren zieleni naturalnej, teren lasu, teren wód	1	50	10	40
405SJ	strefa wielofunkcyjna z zabudową mieszkaniową jednorodzinną	teren zabudowy mieszkaniowej jednorodzinnej, teren usług, teren komunikacji,	teren zieleni naturalnej, teren lasu, teren wód	0,6	30	10	60

oznaczenie	nazwa strefy	profil podstawowy	profil dodatkowy	maks. nadziemna intensywność zabudowy	maks. udział powierzchni zabudowy (%)	maks. wysokość (m)	min. udział powierzchni biologicznie czynnej (%)
		teren zieleni urządzonej, teren ogrodów działkowych, teren infrastruktury technicznej					
406SJ	strefa wielofunkcyjna z zabudową mieszkaniową jednorodzinną	teren zabudowy mieszkaniowej jednorodzinnej, teren usług, teren komunikacji, teren zieleni urządzonej, teren ogrodów działkowych, teren infrastruktury technicznej	teren zieleni naturalnej, teren lasu, teren wód	0,6	30	10	60
407SJ	strefa wielofunkcyjna z zabudową mieszkaniową jednorodzinną	teren zabudowy mieszkaniowej jednorodzinnej, teren usług, teren komunikacji, teren zieleni urządzonej, teren ogrodów działkowych, teren infrastruktury technicznej	teren zieleni naturalnej, teren lasu, teren wód	1	50	10	30
408SJ	strefa wielofunkcyjna z zabudową mieszkaniową jednorodzinną	teren zabudowy mieszkaniowej jednorodzinnej, teren usług, teren komunikacji, teren zieleni urządzonej, teren ogrodów działkowych, teren infrastruktury technicznej	teren zieleni naturalnej, teren lasu, teren wód	0,6	30	10	50
409SJ	strefa wielofunkcyjna z zabudową mieszkaniową jednorodzinną	teren zabudowy mieszkaniowej jednorodzinnej, teren usług, teren komunikacji, teren zieleni urządzonej, teren ogrodów działkowych, teren infrastruktury technicznej	teren zieleni naturalnej, teren lasu, teren wód	0,6	30	10	50
410SJ	strefa wielofunkcyjna z	teren zabudowy mieszkanio-	teren zieleni natu-	0,6	30	10	50

oznacze-nie	nazwa strefy	profil podstawowy	profil dodatkowy	maks. nadziem-na inten-sywność zabudowy	maks. udział po-wierzchni zabudowy (%)	maks. wyso-kość (m)	min. udział powierzchni biologicznie czynnej (%)
	zabudową mieszkaniową jednorodzinną	wej jednorodzinnej, teren usług, teren komunikacji, teren zieleni urządzonej, teren ogrodów działkowych, teren infrastruktury technicz-nej	ralnej, teren lasu, teren wód				
411SJ	strefa wielofunkcyjna z zabudową mieszkaniową jednorodzinną	teren zabudowy mieszkanio-wej jednorodzinnej, teren usług, teren komunikacji, teren zieleni urządzonej, teren ogrodów działkowych, teren infrastruktury technicz-nej	teren zieleni natu-ralnej, teren lasu, teren wód	0,6	30	10	50
412SJ	strefa wielofunkcyjna z zabudową mieszkaniową jednorodzinną	teren zabudowy mieszkanio-wej jednorodzinnej, teren usług, teren komunikacji, teren zieleni urządzonej, teren ogrodów działkowych, teren infrastruktury technicz-nej	teren zieleni natu-ralnej, teren lasu, teren wód	0,6	30	10	50
413SJ	strefa wielofunkcyjna z zabudową mieszkaniową jednorodzinną	teren zabudowy mieszkanio-wej jednorodzinnej, teren usług, teren komunikacji, teren zieleni urządzonej, teren ogrodów działkowych, teren infrastruktury technicz-nej	teren zieleni natu-ralnej, teren lasu, teren wód	0,6	30	10	50
414SJ	strefa wielofunkcyjna z zabudową mieszkaniową jednorodzinną	teren zabudowy mieszkanio-wej jednorodzinnej, teren usług, teren komunikacji, teren zieleni urządzonej, teren ogrodów działkowych, teren infrastruktury technicz-	teren zieleni natu-ralnej, teren lasu, teren wód	0,6	30	10	60

oznaczenie	nazwa strefy	profil podstawowy	profil dodatkowy	maks. nadziemna intensywność zabudowy	maks. udział powierzchni zabudowy (%)	maks. wysokość (m)	min. udział powierzchni biologicznie czynnej (%)
		nej					
415SJ	strefa wielofunkcyjna z zabudową mieszkaniową jednorodzinną	teren zabudowy mieszkaniowej jednorodzinnej, teren usług, teren komunikacji, teren zieleni urządzonej, teren ogrodów działkowych, teren infrastruktury technicznej	teren zieleni naturalnej, teren lasu, teren wód	0,6	30	10	50
416SJ	strefa wielofunkcyjna z zabudową mieszkaniową jednorodzinną	teren zabudowy mieszkaniowej jednorodzinnej, teren usług, teren komunikacji, teren zieleni urządzonej, teren ogrodów działkowych, teren infrastruktury technicznej	teren zieleni naturalnej, teren lasu, teren wód	0,6	30	10	50
417SJ	strefa wielofunkcyjna z zabudową mieszkaniową jednorodzinną	teren zabudowy mieszkaniowej jednorodzinnej, teren usług, teren komunikacji, teren zieleni urządzonej, teren ogrodów działkowych, teren infrastruktury technicznej	teren zieleni naturalnej, teren lasu, teren wód	0,6	30	10	50
418SJ	strefa wielofunkcyjna z zabudową mieszkaniową jednorodzinną	teren zabudowy mieszkaniowej jednorodzinnej, teren usług, teren komunikacji, teren zieleni urządzonej, teren ogrodów działkowych, teren infrastruktury technicznej	teren zieleni naturalnej, teren lasu, teren wód	0,6	30	10	50
419SJ	strefa wielofunkcyjna z zabudową mieszkaniową jednorodzinną	teren zabudowy mieszkaniowej jednorodzinnej, teren usług, teren komunikacji, teren zieleni urządzonej,	teren zieleni naturalnej, teren lasu, teren wód	0,6	30	10	50

oznaczenie	nazwa strefy	profil podstawowy	profil dodatkowy	maks. nadziemna intensywność zabudowy	maks. udział powierzchni zabudowy (%)	maks. wysokość (m)	min. udział powierzchni biologicznie czynnej (%)
		teren ogrodów działkowych, teren infrastruktury technicznej					
420SJ	strefa wielofunkcyjna z zabudową mieszkaniową jednorodzinną	teren zabudowy mieszkaniowej jednorodzinnej, teren usług, teren komunikacji, teren zieleni urządzonej, teren ogrodów działkowych, teren infrastruktury technicznej	teren zieleni naturalnej, teren lasu, teren wód	0,6	30	10	50
421SJ	strefa wielofunkcyjna z zabudową mieszkaniową jednorodzinną	teren zabudowy mieszkaniowej jednorodzinnej, teren usług, teren komunikacji, teren zieleni urządzonej, teren ogrodów działkowych, teren infrastruktury technicznej	teren zieleni naturalnej, teren lasu, teren wód	0,6	30	10	50
422SJ	strefa wielofunkcyjna z zabudową mieszkaniową jednorodzinną	teren zabudowy mieszkaniowej jednorodzinnej, teren usług, teren komunikacji, teren zieleni urządzonej, teren ogrodów działkowych, teren infrastruktury technicznej	teren zieleni naturalnej, teren lasu, teren wód	0,6	30	10	50
423SJ	strefa wielofunkcyjna z zabudową mieszkaniową jednorodzinną	teren zabudowy mieszkaniowej jednorodzinnej, teren usług, teren komunikacji, teren zieleni urządzonej, teren ogrodów działkowych, teren infrastruktury technicznej	teren zieleni naturalnej, teren lasu, teren wód	0,6	30	10	50
424SJ	strefa wielofunkcyjna z zabudową mieszkaniową	teren zabudowy mieszkaniowej jednorodzinnej, teren	teren zieleni naturalnej, teren lasu,	1	100	9	30

oznaczenie	nazwa strefy	profil podstawowy	profil dodatkowy	maks. nadziemna intensywność zabudowy	maks. udział powierzchni zabudowy (%)	maks. wysokość (m)	min. udział powierzchni biologicznie czynnej (%)
	jednorodzinną	usług, teren komunikacji, teren zieleni urządzonej, teren ogrodów działkowych, teren infrastruktury technicznej	teren wód				
425SJ	strefa wielofunkcyjna z zabudową mieszkaniową jednorodzinną	teren zabudowy mieszkaniowej jednorodzinnej, teren usług, teren komunikacji, teren zieleni urządzonej, teren ogrodów działkowych, teren infrastruktury technicznej	teren zieleni naturalnej, teren lasu, teren wód	0,6	30	10	50
426SJ	strefa wielofunkcyjna z zabudową mieszkaniową jednorodzinną	teren zabudowy mieszkaniowej jednorodzinnej, teren usług, teren komunikacji, teren zieleni urządzonej, teren ogrodów działkowych, teren infrastruktury technicznej	teren zieleni naturalnej, teren lasu, teren wód	0,6	30	10	50
427SJ	strefa wielofunkcyjna z zabudową mieszkaniową jednorodzinną	teren zabudowy mieszkaniowej jednorodzinnej, teren usług, teren komunikacji, teren zieleni urządzonej, teren ogrodów działkowych, teren infrastruktury technicznej	teren zieleni naturalnej, teren lasu, teren wód	0,6	30	10	50
428SJ	strefa wielofunkcyjna z zabudową mieszkaniową jednorodzinną	teren zabudowy mieszkaniowej jednorodzinnej, teren usług, teren komunikacji, teren zieleni urządzonej, teren ogrodów działkowych, teren infrastruktury technicznej	teren zieleni naturalnej, teren lasu, teren wód	0,6	30	10	60

oznaczenie	nazwa strefy	profil podstawowy	profil dodatkowy	maks. nadziemna intensywność zabudowy	maks. udział powierzchni zabudowy (%)	maks. wysokość (m)	min. udział powierzchni biologicznie czynnej (%)
429SJ	strefa wielofunkcyjna z zabudową mieszkaniową jednorodzinną	teren zabudowy mieszkaniowej jednorodzinnej, teren usług, teren komunikacji, teren zieleni urządzonej, teren ogrodów działkowych, teren infrastruktury technicznej	teren zieleni naturalnej, teren lasu, teren wód	0,6	30	10	60
430SJ	strefa wielofunkcyjna z zabudową mieszkaniową jednorodzinną	teren zabudowy mieszkaniowej jednorodzinnej, teren usług, teren komunikacji, teren zieleni urządzonej, teren ogrodów działkowych, teren infrastruktury technicznej	teren zieleni naturalnej, teren lasu, teren wód	1,5	50	10	35
431SJ	strefa wielofunkcyjna z zabudową mieszkaniową jednorodzinną	teren zabudowy mieszkaniowej jednorodzinnej, teren usług, teren komunikacji, teren zieleni urządzonej, teren ogrodów działkowych, teren infrastruktury technicznej	teren zieleni naturalnej, teren lasu, teren wód	1,5	50	10	35
432SJ	strefa wielofunkcyjna z zabudową mieszkaniową jednorodzinną	teren zabudowy mieszkaniowej jednorodzinnej, teren usług, teren komunikacji, teren zieleni urządzonej, teren ogrodów działkowych, teren infrastruktury technicznej	teren zieleni naturalnej, teren lasu, teren wód	1,5	50	10	35
433SJ	strefa wielofunkcyjna z zabudową mieszkaniową jednorodzinną	teren zabudowy mieszkaniowej jednorodzinnej, teren usług, teren komunikacji, teren zieleni urządzonej, teren ogrodów działkowych,	teren zieleni naturalnej, teren lasu, teren wód	1,5	50	10	35

oznaczenie	nazwa strefy	profil podstawowy	profil dodatkowy	maks. nadziemna intensywność zabudowy	maks. udział powierzchni zabudowy (%)	maks. wysokość (m)	min. udział powierzchni biologicznie czynnej (%)
		teren infrastruktury technicznej					
434SJ	strefa wielofunkcyjna z zabudową mieszkaniową jednorodzinną	teren zabudowy mieszkaniowej jednorodzinnej, teren usług, teren komunikacji, teren zieleni urządzonej, teren ogrodów działkowych, teren infrastruktury technicznej	teren zieleni naturalnej, teren lasu, teren wód	1,5	50	10	35
435SJ	strefa wielofunkcyjna z zabudową mieszkaniową jednorodzinną	teren zabudowy mieszkaniowej jednorodzinnej, teren usług, teren komunikacji, teren zieleni urządzonej, teren ogrodów działkowych, teren infrastruktury technicznej	teren zieleni naturalnej, teren lasu, teren wód	1,5	50	10	35
436SJ	strefa wielofunkcyjna z zabudową mieszkaniową jednorodzinną	teren zabudowy mieszkaniowej jednorodzinnej, teren usług, teren komunikacji, teren zieleni urządzonej, teren ogrodów działkowych, teren infrastruktury technicznej	teren zieleni naturalnej, teren lasu, teren wód	1,5	50	10	35
437SJ	strefa wielofunkcyjna z zabudową mieszkaniową jednorodzinną	teren zabudowy mieszkaniowej jednorodzinnej, teren usług, teren komunikacji, teren zieleni urządzonej, teren ogrodów działkowych, teren infrastruktury technicznej	teren zieleni naturalnej, teren lasu, teren wód	1,5	50	10	35
438SJ	strefa wielofunkcyjna z zabudową mieszkaniową jednorodzinną	teren zabudowy mieszkaniowej jednorodzinnej, teren usług, teren komunikacji,	teren zieleni naturalnej, teren lasu, teren wód	1,5	50	10	35

oznaczenie	nazwa strefy	profil podstawowy	profil dodatkowy	maks. nadziemna intensywność zabudowy	maks. udział powierzchni zabudowy (%)	maks. wysokość (m)	min. udział powierzchni biologicznie czynnej (%)
		teren zieleni urządzonej, teren ogrodów działkowych, teren infrastruktury technicznej					
439SJ	strefa wielofunkcyjna z zabudową mieszkaniową jednorodzinną	teren zabudowy mieszkaniowej jednorodzinnej, teren usług, teren komunikacji, teren zieleni urządzonej, teren ogrodów działkowych, teren infrastruktury technicznej	teren zieleni naturalnej, teren lasu, teren wód	1,5	35	10	50
440SJ	strefa wielofunkcyjna z zabudową mieszkaniową jednorodzinną	teren zabudowy mieszkaniowej jednorodzinnej, teren usług, teren komunikacji, teren zieleni urządzonej, teren ogrodów działkowych, teren infrastruktury technicznej	teren zieleni naturalnej, teren lasu, teren wód	1,5	50	15	30
441SJ	strefa wielofunkcyjna z zabudową mieszkaniową jednorodzinną	teren zabudowy mieszkaniowej jednorodzinnej, teren usług, teren komunikacji, teren zieleni urządzonej, teren ogrodów działkowych, teren infrastruktury technicznej	teren zieleni naturalnej, teren lasu, teren wód	1,5	50	15	30
442SJ	strefa wielofunkcyjna z zabudową mieszkaniową jednorodzinną	teren zabudowy mieszkaniowej jednorodzinnej, teren usług, teren komunikacji, teren zieleni urządzonej, teren ogrodów działkowych, teren infrastruktury technicznej	teren zieleni naturalnej, teren lasu, teren wód	1,5	50	15	30
443SJ	strefa wielofunkcyjna z	teren zabudowy mieszkanio-	teren zieleni natu-	1,5	50	15	30

oznacze-nie	nazwa strefy	profil podstawowy	profil dodatkowy	maks. nadziem-na inten-sywność zabudowy	maks. udział po-wierzchni zabudowy (%)	maks. wyso-kość (m)	min. udział powierzchni biologicznie czynnej (%)
	zabudową mieszkaniową jednorodzinną	wej jednorodzinnej, teren usług, teren komunikacji, teren zieleni urządzonej, teren ogrodów działkowych, teren infrastruktury technicz-nej	ralnej, teren lasu, teren wód				
444SJ	strefa wielofunkcyjna z zabudową mieszkaniową jednorodzinną	teren zabudowy mieszkanio-wej jednorodzinnej, teren usług, teren komunikacji, teren zieleni urządzonej, teren ogrodów działkowych, teren infrastruktury technicz-nej	teren zieleni natu-ralnej, teren lasu, teren wód	0,6	20	12	50
445SJ	strefa wielofunkcyjna z zabudową mieszkaniową jednorodzinną	teren zabudowy mieszkanio-wej jednorodzinnej, teren usług, teren komunikacji, teren zieleni urządzonej, teren ogrodów działkowych, teren infrastruktury technicz-nej	teren zieleni natu-ralnej, teren lasu, teren wód	0,6	30	10	50
446SJ	strefa wielofunkcyjna z zabudową mieszkaniową jednorodzinną	teren zabudowy mieszkanio-wej jednorodzinnej, teren usług, teren komunikacji, teren zieleni urządzonej, teren ogrodów działkowych, teren infrastruktury technicz-nej	teren zieleni natu-ralnej, teren lasu, teren wód	0,6	20	12	50
447SJ	strefa wielofunkcyjna z zabudową mieszkaniową jednorodzinną	teren zabudowy mieszkanio-wej jednorodzinnej, teren usług, teren komunikacji, teren zieleni urządzonej, teren ogrodów działkowych, teren infrastruktury technicz-	teren zieleni natu-ralnej, teren lasu, teren wód	1,2	40	12	30

oznaczenie	nazwa strefy	profil podstawowy	profil dodatkowy	maks. nadziemna intensywność zabudowy	maks. udział powierzchni zabudowy (%)	maks. wysokość (m)	min. udział powierzchni biologicznie czynnej (%)
		nej					
448SJ	strefa wielofunkcyjna z zabudową mieszkaniową jednorodzinną	teren zabudowy mieszkaniowej jednorodzinnej, teren usług, teren komunikacji, teren zieleni urządzonej, teren ogrodów działkowych, teren infrastruktury technicznej	teren zieleni naturalnej, teren lasu, teren wód	1,5	50	10	35
449SJ	strefa wielofunkcyjna z zabudową mieszkaniową jednorodzinną	teren zabudowy mieszkaniowej jednorodzinnej, teren usług, teren komunikacji, teren zieleni urządzonej, teren ogrodów działkowych, teren infrastruktury technicznej	teren zieleni naturalnej, teren lasu, teren wód	1,5	50	10	35
450SJ	strefa wielofunkcyjna z zabudową mieszkaniową jednorodzinną	teren zabudowy mieszkaniowej jednorodzinnej, teren usług, teren komunikacji, teren zieleni urządzonej, teren ogrodów działkowych, teren infrastruktury technicznej	teren zieleni naturalnej, teren lasu, teren wód	1,5	50	10	35
451SJ	strefa wielofunkcyjna z zabudową mieszkaniową jednorodzinną	teren zabudowy mieszkaniowej jednorodzinnej, teren usług, teren komunikacji, teren zieleni urządzonej, teren ogrodów działkowych, teren infrastruktury technicznej	teren zieleni naturalnej, teren lasu, teren wód	1,5	50	10	35
452SJ	strefa wielofunkcyjna z zabudową mieszkaniową jednorodzinną	teren zabudowy mieszkaniowej jednorodzinnej, teren usług, teren komunikacji, teren zieleni urządzonej,	teren zieleni naturalnej, teren lasu, teren wód	1,5	50	10	35

oznaczenie	nazwa strefy	profil podstawowy	profil dodatkowy	maks. nadziemna intensywność zabudowy	maks. udział powierzchni zabudowy (%)	maks. wysokość (m)	min. udział powierzchni biologicznie czynnej (%)
		teren ogrodów działkowych, teren infrastruktury technicznej					
453SJ	strefa wielofunkcyjna z zabudową mieszkaniową jednorodzinną	teren zabudowy mieszkaniowej jednorodzinnej, teren usług, teren komunikacji, teren zieleni urządzonej, teren ogrodów działkowych, teren infrastruktury technicznej	teren zieleni naturalnej, teren lasu, teren wód	1,5	50	10	35
454SJ	strefa wielofunkcyjna z zabudową mieszkaniową jednorodzinną	teren zabudowy mieszkaniowej jednorodzinnej, teren usług, teren komunikacji, teren zieleni urządzonej, teren ogrodów działkowych, teren infrastruktury technicznej	teren zieleni naturalnej, teren lasu, teren wód	1,5	50	10	35
455SJ	strefa wielofunkcyjna z zabudową mieszkaniową jednorodzinną	teren zabudowy mieszkaniowej jednorodzinnej, teren usług, teren komunikacji, teren zieleni urządzonej, teren ogrodów działkowych, teren infrastruktury technicznej	teren zieleni naturalnej, teren lasu, teren wód	1,5	50	10	35
456SJ	strefa wielofunkcyjna z zabudową mieszkaniową jednorodzinną	teren zabudowy mieszkaniowej jednorodzinnej, teren usług, teren komunikacji, teren zieleni urządzonej, teren ogrodów działkowych, teren infrastruktury technicznej	teren zieleni naturalnej, teren lasu, teren wód	1,5	50	10	35
457SJ	strefa wielofunkcyjna z zabudową mieszkaniową	teren zabudowy mieszkaniowej jednorodzinnej, teren	teren zieleni naturalnej, teren lasu,	1,5	50	10	35

oznaczenie	nazwa strefy	profil podstawowy	profil dodatkowy	maks. nadziemna intensywność zabudowy	maks. udział powierzchni zabudowy (%)	maks. wysokość (m)	min. udział powierzchni biologicznie czynnej (%)
	jednorodzinną	usług, teren komunikacji, teren zieleni urządzonej, teren ogrodów działkowych, teren infrastruktury technicznej	teren wód				
458SJ	strefa wielofunkcyjna z zabudową mieszkaniową jednorodzinną	teren zabudowy mieszkaniowej jednorodzinnej, teren usług, teren komunikacji, teren zieleni urządzonej, teren ogrodów działkowych, teren infrastruktury technicznej	teren zieleni naturalnej, teren lasu, teren wód	1,5	50	10	35
459SJ	strefa wielofunkcyjna z zabudową mieszkaniową jednorodzinną	teren zabudowy mieszkaniowej jednorodzinnej, teren usług, teren komunikacji, teren zieleni urządzonej, teren ogrodów działkowych, teren infrastruktury technicznej	teren zieleni naturalnej, teren lasu, teren wód	1,5	50	10	35
460SJ	strefa wielofunkcyjna z zabudową mieszkaniową jednorodzinną	teren zabudowy mieszkaniowej jednorodzinnej, teren usług, teren komunikacji, teren zieleni urządzonej, teren ogrodów działkowych, teren infrastruktury technicznej	teren zieleni naturalnej, teren lasu, teren wód	1,5	50	10	35
461SJ	strefa wielofunkcyjna z zabudową mieszkaniową jednorodzinną	teren zabudowy mieszkaniowej jednorodzinnej, teren usług, teren komunikacji, teren zieleni urządzonej, teren ogrodów działkowych, teren infrastruktury technicznej	teren zieleni naturalnej, teren lasu, teren wód	1,5	50	10	35

oznaczenie	nazwa strefy	profil podstawowy	profil dodatkowy	maks. nadziemna intensywność zabudowy	maks. udział powierzchni zabudowy (%)	maks. wysokość (m)	min. udział powierzchni biologicznie czynnej (%)
462SJ	strefa wielofunkcyjna z zabudową mieszkaniową jednorodzinną	teren zabudowy mieszkaniowej jednorodzinnej, teren usług, teren komunikacji, teren zieleni urządzonej, teren ogrodów działkowych, teren infrastruktury technicznej	teren zieleni naturalnej, teren lasu, teren wód	1,5	50	10	35
463SJ	strefa wielofunkcyjna z zabudową mieszkaniową jednorodzinną	teren zabudowy mieszkaniowej jednorodzinnej, teren usług, teren komunikacji, teren zieleni urządzonej, teren ogrodów działkowych, teren infrastruktury technicznej	teren zieleni naturalnej, teren lasu, teren wód	1,5	50	10	35
464SJ	strefa wielofunkcyjna z zabudową mieszkaniową jednorodzinną	teren zabudowy mieszkaniowej jednorodzinnej, teren usług, teren komunikacji, teren zieleni urządzonej, teren ogrodów działkowych, teren infrastruktury technicznej	teren zieleni naturalnej, teren lasu, teren wód	1,5	50	10	35
465SJ	strefa wielofunkcyjna z zabudową mieszkaniową jednorodzinną	teren zabudowy mieszkaniowej jednorodzinnej, teren usług, teren komunikacji, teren zieleni urządzonej, teren ogrodów działkowych, teren infrastruktury technicznej	teren zieleni naturalnej, teren lasu, teren wód	1,5	50	10	35
466SJ	strefa wielofunkcyjna z zabudową mieszkaniową jednorodzinną	teren zabudowy mieszkaniowej jednorodzinnej, teren usług, teren komunikacji, teren zieleni urządzonej, teren ogrodów działkowych,	teren zieleni naturalnej, teren lasu, teren wód	1,5	50	10	35

oznaczenie	nazwa strefy	profil podstawowy	profil dodatkowy	maks. nadziemna intensywność zabudowy	maks. udział powierzchni zabudowy (%)	maks. wysokość (m)	min. udział powierzchni biologicznie czynnej (%)
		teren infrastruktury technicznej					
467SJ	strefa wielofunkcyjna z zabudową mieszkaniową jednorodzinną	teren zabudowy mieszkaniowej jednorodzinnej, teren usług, teren komunikacji, teren zieleni urządzonej, teren ogrodów działkowych, teren infrastruktury technicznej	teren zieleni naturalnej, teren lasu, teren wód	1,5	50	10	35
468SJ	strefa wielofunkcyjna z zabudową mieszkaniową jednorodzinną	teren zabudowy mieszkaniowej jednorodzinnej, teren usług, teren komunikacji, teren zieleni urządzonej, teren ogrodów działkowych, teren infrastruktury technicznej	teren zieleni naturalnej, teren lasu, teren wód	1,5	50	10	35
469SJ	strefa wielofunkcyjna z zabudową mieszkaniową jednorodzinną	teren zabudowy mieszkaniowej jednorodzinnej, teren usług, teren komunikacji, teren zieleni urządzonej, teren ogrodów działkowych, teren infrastruktury technicznej	teren zieleni naturalnej, teren lasu, teren wód	1,5	50	10	35
470SJ	strefa wielofunkcyjna z zabudową mieszkaniową jednorodzinną	teren zabudowy mieszkaniowej jednorodzinnej, teren usług, teren komunikacji, teren zieleni urządzonej, teren ogrodów działkowych, teren infrastruktury technicznej	teren zieleni naturalnej, teren lasu, teren wód	1,5	50	10	35
471SJ	strefa wielofunkcyjna z zabudową mieszkaniową jednorodzinną	teren zabudowy mieszkaniowej jednorodzinnej, teren usług, teren komunikacji,	teren zieleni naturalnej, teren lasu, teren wód	1,5	50	10	35

oznaczenie	nazwa strefy	profil podstawowy	profil dodatkowy	maks. nadziemna intensywność zabudowy	maks. udział powierzchni zabudowy (%)	maks. wysokość (m)	min. udział powierzchni biologicznie czynnej (%)
		teren zieleni urządzonej, teren ogrodów działkowych, teren infrastruktury technicznej					
472SJ	strefa wielofunkcyjna z zabudową mieszkaniową jednorodzinną	teren zabudowy mieszkaniowej jednorodzinnej, teren usług, teren komunikacji, teren zieleni urządzonej, teren ogrodów działkowych, teren infrastruktury technicznej	teren zieleni naturalnej, teren lasu, teren wód	1,5	50	10	35
473SJ	strefa wielofunkcyjna z zabudową mieszkaniową jednorodzinną	teren zabudowy mieszkaniowej jednorodzinnej, teren usług, teren komunikacji, teren zieleni urządzonej, teren ogrodów działkowych, teren infrastruktury technicznej	teren zieleni naturalnej, teren lasu, teren wód	1,5	50	10	35
474SJ	strefa wielofunkcyjna z zabudową mieszkaniową jednorodzinną	teren zabudowy mieszkaniowej jednorodzinnej, teren usług, teren komunikacji, teren zieleni urządzonej, teren ogrodów działkowych, teren infrastruktury technicznej	teren zieleni naturalnej, teren lasu, teren wód	1,5	50	10	35
475SJ	strefa wielofunkcyjna z zabudową mieszkaniową jednorodzinną	teren zabudowy mieszkaniowej jednorodzinnej, teren usług, teren komunikacji, teren zieleni urządzonej, teren ogrodów działkowych, teren infrastruktury technicznej	teren zieleni naturalnej, teren lasu, teren wód	1,5	50	10	35
476SJ	strefa wielofunkcyjna z	teren zabudowy mieszkanio-	teren zieleni natu-	1,5	50	10	35

oznacze-nie	nazwa strefy	profil podstawowy	profil dodatkowy	maks. nadziem-na inten-sywność zabudowy	maks. udział po-wierzchni zabudowy (%)	maks. wyso-kość (m)	min. udział powierzchni biologicznie czynnej (%)
	zabudową mieszkaniową jednorodzinną	wej jednorodzinnej, teren usług, teren komunikacji, teren zieleni urządzonej, teren ogrodów działkowych, teren infrastruktury techniczn-nej	ralnej, teren lasu, teren wód				
477SJ	strefa wielofunkcyjna z zabudową mieszkaniową jednorodzinną	teren zabudowy mieszkanio-wej jednorodzinnej, teren usług, teren komunikacji, teren zieleni urządzonej, teren ogrodów działkowych, teren infrastruktury techniczn-nej	teren zieleni natu-ralnej, teren lasu, teren wód	1,5	50	10	35
478SJ	strefa wielofunkcyjna z zabudową mieszkaniową jednorodzinną	teren zabudowy mieszkanio-wej jednorodzinnej, teren usług, teren komunikacji, teren zieleni urządzonej, teren ogrodów działkowych, teren infrastruktury techniczn-nej	teren zieleni natu-ralnej, teren lasu, teren wód	1,5	50	10	35
479SJ	strefa wielofunkcyjna z zabudową mieszkaniową jednorodzinną	teren zabudowy mieszkanio-wej jednorodzinnej, teren usług, teren komunikacji, teren zieleni urządzonej, teren ogrodów działkowych, teren infrastruktury techniczn-nej	teren zieleni natu-ralnej, teren lasu, teren wód	1,5	50	10	35
480SJ	strefa wielofunkcyjna z zabudową mieszkaniową jednorodzinną	teren zabudowy mieszkanio-wej jednorodzinnej, teren usług, teren komunikacji, teren zieleni urządzonej, teren ogrodów działkowych, teren infrastruktury techniczn-	teren zieleni natu-ralnej, teren lasu, teren wód	1,5	50	10	35

oznaczenie	nazwa strefy	profil podstawowy	profil dodatkowy	maks. nadziemna intensywność zabudowy	maks. udział powierzchni zabudowy (%)	maks. wysokość (m)	min. udział powierzchni biologicznie czynnej (%)
		nej					
481SJ	strefa wielofunkcyjna z zabudową mieszkaniową jednorodzinną	teren zabudowy mieszkaniowej jednorodzinnej, teren usług, teren komunikacji, teren zieleni urządzonej, teren ogrodów działkowych, teren infrastruktury technicznej	teren zieleni naturalnej, teren lasu, teren wód	1,5	50	10	35
482SJ	strefa wielofunkcyjna z zabudową mieszkaniową jednorodzinną	teren zabudowy mieszkaniowej jednorodzinnej, teren usług, teren komunikacji, teren zieleni urządzonej, teren ogrodów działkowych, teren infrastruktury technicznej	teren zieleni naturalnej, teren lasu, teren wód	1,5	50	10	35
483SJ	strefa wielofunkcyjna z zabudową mieszkaniową jednorodzinną	teren zabudowy mieszkaniowej jednorodzinnej, teren usług, teren komunikacji, teren zieleni urządzonej, teren ogrodów działkowych, teren infrastruktury technicznej	teren zieleni naturalnej, teren lasu, teren wód	1,5	50	10	35
484SJ	strefa wielofunkcyjna z zabudową mieszkaniową jednorodzinną	teren zabudowy mieszkaniowej jednorodzinnej, teren usług, teren komunikacji, teren zieleni urządzonej, teren ogrodów działkowych, teren infrastruktury technicznej	teren zieleni naturalnej, teren lasu, teren wód	1,5	50	10	35
485SJ	strefa wielofunkcyjna z zabudową mieszkaniową jednorodzinną	teren zabudowy mieszkaniowej jednorodzinnej, teren usług, teren komunikacji, teren zieleni urządzonej,	teren zieleni naturalnej, teren lasu, teren wód	1,5	50	10	35

oznaczenie	nazwa strefy	profil podstawowy	profil dodatkowy	maks. nadziemna intensywność zabudowy	maks. udział powierzchni zabudowy (%)	maks. wysokość (m)	min. udział powierzchni biologicznie czynnej (%)
		teren ogrodów działkowych, teren infrastruktury technicznej					
486SJ	strefa wielofunkcyjna z zabudową mieszkaniową jednorodzinną	teren zabudowy mieszkaniowej jednorodzinnej, teren usług, teren komunikacji, teren zieleni urządzonej, teren ogrodów działkowych, teren infrastruktury technicznej	teren zieleni naturalnej, teren lasu, teren wód	1,5	50	10	35
487SJ	strefa wielofunkcyjna z zabudową mieszkaniową jednorodzinną	teren zabudowy mieszkaniowej jednorodzinnej, teren usług, teren komunikacji, teren zieleni urządzonej, teren ogrodów działkowych, teren infrastruktury technicznej	teren zieleni naturalnej, teren lasu, teren wód	1,5	50	10	35
488SJ	strefa wielofunkcyjna z zabudową mieszkaniową jednorodzinną	teren zabudowy mieszkaniowej jednorodzinnej, teren usług, teren komunikacji, teren zieleni urządzonej, teren ogrodów działkowych, teren infrastruktury technicznej	teren zieleni naturalnej, teren lasu, teren wód	1	35	15	30
489SJ	strefa wielofunkcyjna z zabudową mieszkaniową jednorodzinną	teren zabudowy mieszkaniowej jednorodzinnej, teren usług, teren komunikacji, teren zieleni urządzonej, teren ogrodów działkowych, teren infrastruktury technicznej	teren zieleni naturalnej, teren lasu, teren wód	1	35	15	30
490SJ	strefa wielofunkcyjna z zabudową mieszkaniową	teren zabudowy mieszkaniowej jednorodzinnej, teren	teren zieleni naturalnej, teren lasu,	1	35	15	30

oznaczenie	nazwa strefy	profil podstawowy	profil dodatkowy	maks. nadziemna intensywność zabudowy	maks. udział powierzchni zabudowy (%)	maks. wysokość (m)	min. udział powierzchni biologicznie czynnej (%)
	jednorodzinną	usług, teren komunikacji, teren zieleni urządzonej, teren ogrodów działkowych, teren infrastruktury technicznej	teren wód				
491SJ	strefa wielofunkcyjna z zabudową mieszkaniową jednorodzinną	teren zabudowy mieszkaniowej jednorodzinnej, teren usług, teren komunikacji, teren zieleni urządzonej, teren ogrodów działkowych, teren infrastruktury technicznej	teren zieleni naturalnej, teren lasu, teren wód	1	35	15	30
492SJ	strefa wielofunkcyjna z zabudową mieszkaniową jednorodzinną	teren zabudowy mieszkaniowej jednorodzinnej, teren usług, teren komunikacji, teren zieleni urządzonej, teren ogrodów działkowych, teren infrastruktury technicznej	teren zieleni naturalnej, teren lasu, teren wód	1	35	15	30
493SJ	strefa wielofunkcyjna z zabudową mieszkaniową jednorodzinną	teren zabudowy mieszkaniowej jednorodzinnej, teren usług, teren komunikacji, teren zieleni urządzonej, teren ogrodów działkowych, teren infrastruktury technicznej	teren zieleni naturalnej, teren lasu, teren wód	1	35	15	30
494SJ	strefa wielofunkcyjna z zabudową mieszkaniową jednorodzinną	teren zabudowy mieszkaniowej jednorodzinnej, teren usług, teren komunikacji, teren zieleni urządzonej, teren ogrodów działkowych, teren infrastruktury technicznej	teren zieleni naturalnej, teren lasu, teren wód	1	35	15	30

oznaczenie	nazwa strefy	profil podstawowy	profil dodatkowy	maks. nadziemna intensywność zabudowy	maks. udział powierzchni zabudowy (%)	maks. wysokość (m)	min. udział powierzchni biologicznie czynnej (%)
495SJ	strefa wielofunkcyjna z zabudową mieszkaniową jednorodzinną	teren zabudowy mieszkaniowej jednorodzinnej, teren usług, teren komunikacji, teren zieleni urządzonej, teren ogrodów działkowych, teren infrastruktury technicznej	teren zieleni naturalnej, teren lasu, teren wód	1	35	15	30
496SJ	strefa wielofunkcyjna z zabudową mieszkaniową jednorodzinną	teren zabudowy mieszkaniowej jednorodzinnej, teren usług, teren komunikacji, teren zieleni urządzonej, teren ogrodów działkowych, teren infrastruktury technicznej	teren zieleni naturalnej, teren lasu, teren wód	1	35	15	30
497SJ	strefa wielofunkcyjna z zabudową mieszkaniową jednorodzinną	teren zabudowy mieszkaniowej jednorodzinnej, teren usług, teren komunikacji, teren zieleni urządzonej, teren ogrodów działkowych, teren infrastruktury technicznej	teren zieleni naturalnej, teren lasu, teren wód	1	35	15	30
498SJ	strefa wielofunkcyjna z zabudową mieszkaniową jednorodzinną	teren zabudowy mieszkaniowej jednorodzinnej, teren usług, teren komunikacji, teren zieleni urządzonej, teren ogrodów działkowych, teren infrastruktury technicznej	teren zieleni naturalnej, teren lasu, teren wód	1	35	15	30
499SJ	strefa wielofunkcyjna z zabudową mieszkaniową jednorodzinną	teren zabudowy mieszkaniowej jednorodzinnej, teren usług, teren komunikacji, teren zieleni urządzonej, teren ogrodów działkowych,	teren zieleni naturalnej, teren lasu, teren wód	1	35	15	30

oznaczenie	nazwa strefy	profil podstawowy	profil dodatkowy	maks. nadziemna intensywność zabudowy	maks. udział powierzchni zabudowy (%)	maks. wysokość (m)	min. udział powierzchni biologicznie czynnej (%)
		teren infrastruktury technicznej					
500SJ	strefa wielofunkcyjna z zabudową mieszkaniową jednorodzinną	teren zabudowy mieszkaniowej jednorodzinnej, teren usług, teren komunikacji, teren zieleni urządzonej, teren ogrodów działkowych, teren infrastruktury technicznej	teren zieleni naturalnej, teren lasu, teren wód	1	35	15	30
501SJ	strefa wielofunkcyjna z zabudową mieszkaniową jednorodzinną	teren zabudowy mieszkaniowej jednorodzinnej, teren usług, teren komunikacji, teren zieleni urządzonej, teren ogrodów działkowych, teren infrastruktury technicznej	teren zieleni naturalnej, teren lasu, teren wód	1	35	15	30
502SJ	strefa wielofunkcyjna z zabudową mieszkaniową jednorodzinną	teren zabudowy mieszkaniowej jednorodzinnej, teren usług, teren komunikacji, teren zieleni urządzonej, teren ogrodów działkowych, teren infrastruktury technicznej	teren zieleni naturalnej, teren lasu, teren wód	1	35	15	30
503SJ	strefa wielofunkcyjna z zabudową mieszkaniową jednorodzinną	teren zabudowy mieszkaniowej jednorodzinnej, teren usług, teren komunikacji, teren zieleni urządzonej, teren ogrodów działkowych, teren infrastruktury technicznej	teren zieleni naturalnej, teren lasu, teren wód	1	35	15	30
504SJ	strefa wielofunkcyjna z zabudową mieszkaniową jednorodzinną	teren zabudowy mieszkaniowej jednorodzinnej, teren usług, teren komunikacji,	teren zieleni naturalnej, teren lasu, teren wód	1,5	50	15	30

oznaczenie	nazwa strefy	profil podstawowy	profil dodatkowy	maks. nadziemna intensywność zabudowy	maks. udział powierzchni zabudowy (%)	maks. wysokość (m)	min. udział powierzchni biologicznie czynnej (%)
		teren zieleni urządzonej, teren ogrodów działkowych, teren infrastruktury technicznej					
505SJ	strefa wielofunkcyjna z zabudową mieszkaniową jednorodzinną	teren zabudowy mieszkaniowej jednorodzinnej, teren usług, teren komunikacji, teren zieleni urządzonej, teren ogrodów działkowych, teren infrastruktury technicznej	teren zieleni naturalnej, teren lasu, teren wód	1,5	50	15	30
506SJ	strefa wielofunkcyjna z zabudową mieszkaniową jednorodzinną	teren zabudowy mieszkaniowej jednorodzinnej, teren usług, teren komunikacji, teren zieleni urządzonej, teren ogrodów działkowych, teren infrastruktury technicznej	teren zieleni naturalnej, teren lasu, teren wód	1,5	50	15	30
507SJ	strefa wielofunkcyjna z zabudową mieszkaniową jednorodzinną	teren zabudowy mieszkaniowej jednorodzinnej, teren usług, teren komunikacji, teren zieleni urządzonej, teren ogrodów działkowych, teren infrastruktury technicznej	teren zieleni naturalnej, teren lasu, teren wód	1,5	50	15	30
508SJ	strefa wielofunkcyjna z zabudową mieszkaniową jednorodzinną	teren zabudowy mieszkaniowej jednorodzinnej, teren usług, teren komunikacji, teren zieleni urządzonej, teren ogrodów działkowych, teren infrastruktury technicznej	teren zieleni naturalnej, teren lasu, teren wód	1,5	50	10	30
509SJ	strefa wielofunkcyjna z	teren zabudowy mieszkanio-	teren zieleni natu-	1	35	10	30

oznacze-nie	nazwa strefy	profil podstawowy	profil dodatkowy	maks. nadziem-na inten-sywność zabudowy	maks. udział po-wierzchni zabudowy (%)	maks. wyso-kość (m)	min. udział powierzchni biologicznie czynnej (%)
	zabudową mieszkaniową jednorodzinną	wej jednorodzinnej, teren usług, teren komunikacji, teren zieleni urządzonej, teren ogrodów działkowych, teren infrastruktury technicz-nej	ralnej, teren lasu, teren wód				
510SJ	strefa wielofunkcyjna z zabudową mieszkaniową jednorodzinną	teren zabudowy mieszkanio-wej jednorodzinnej, teren usług, teren komunikacji, teren zieleni urządzonej, teren ogrodów działkowych, teren infrastruktury technicz-nej	teren zieleni natu-ralnej, teren lasu, teren wód	1	35	15	30
511SJ	strefa wielofunkcyjna z zabudową mieszkaniową jednorodzinną	teren zabudowy mieszkanio-wej jednorodzinnej, teren usług, teren komunikacji, teren zieleni urządzonej, teren ogrodów działkowych, teren infrastruktury technicz-nej	teren zieleni natu-ralnej, teren lasu, teren wód	1,5	50	12	30
512SJ	strefa wielofunkcyjna z zabudową mieszkaniową jednorodzinną	teren zabudowy mieszkanio-wej jednorodzinnej, teren usług, teren komunikacji, teren zieleni urządzonej, teren ogrodów działkowych, teren infrastruktury technicz-nej	teren zieleni natu-ralnej, teren lasu, teren wód	0,6	30	10	60
513SJ	strefa wielofunkcyjna z zabudową mieszkaniową jednorodzinną	teren zabudowy mieszkanio-wej jednorodzinnej, teren usług, teren komunikacji, teren zieleni urządzonej, teren ogrodów działkowych, teren infrastruktury technicz-	teren zabudowy letniskowej lub rekreacji indywi-dualnej, teren zieleni naturalnej, teren lasu, teren	1	50	10	30

oznaczenie	nazwa strefy	profil podstawowy	profil dodatkowy	maks. nadziemna intensywność zabudowy	maks. udział powierzchni zabudowy (%)	maks. wysokość (m)	min. udział powierzchni biologicznie czynnej (%)
		nej	wód				
514SJ	strefa wielofunkcyjna z zabudową mieszkaniową jednorodzinną	teren zabudowy mieszkaniowej jednorodzinnej, teren usług, teren komunikacji, teren zieleni urządzonej, teren ogrodów działkowych, teren infrastruktury technicznej	teren zieleni naturalnej, teren lasu, teren wód	0,6	30	10	60
515SJ	strefa wielofunkcyjna z zabudową mieszkaniową jednorodzinną	teren zabudowy mieszkaniowej jednorodzinnej, teren usług, teren komunikacji, teren zieleni urządzonej, teren ogrodów działkowych, teren infrastruktury technicznej	teren zieleni naturalnej, teren lasu, teren wód	0,6	50	10	40
516SJ	strefa wielofunkcyjna z zabudową mieszkaniową jednorodzinną	teren zabudowy mieszkaniowej jednorodzinnej, teren usług, teren komunikacji, teren zieleni urządzonej, teren ogrodów działkowych, teren infrastruktury technicznej	teren zieleni naturalnej, teren lasu, teren wód	1	70	15	20
517SJ	strefa wielofunkcyjna z zabudową mieszkaniową jednorodzinną	teren zabudowy mieszkaniowej jednorodzinnej, teren usług, teren komunikacji, teren zieleni urządzonej, teren ogrodów działkowych, teren infrastruktury technicznej	teren zabudowy letniskowej lub rekreacji indywidualnej, teren zieleni naturalnej, teren lasu, teren wód	0,6	30	10	60
518SJ	strefa wielofunkcyjna z zabudową mieszkaniową jednorodzinną	teren zabudowy mieszkaniowej jednorodzinnej, teren usług, teren komunikacji, teren zieleni urządzonej,	teren zieleni naturalnej, teren lasu, teren wód	0,6	30	10	50

oznaczenie	nazwa strefy	profil podstawowy	profil dodatkowy	maks. nadziemna intensywność zabudowy	maks. udział powierzchni zabudowy (%)	maks. wysokość (m)	min. udział powierzchni biologicznie czynnej (%)
		teren ogrodów działkowych, teren infrastruktury technicznej					
519SJ	strefa wielofunkcyjna z zabudową mieszkaniową jednorodzinną	teren zabudowy mieszkaniowej jednorodzinnej, teren usług, teren komunikacji, teren zieleni urządzonej, teren ogrodów działkowych, teren infrastruktury technicznej	teren zieleni naturalnej, teren lasu, teren wód	0,6	30	10	60
520SJ	strefa wielofunkcyjna z zabudową mieszkaniową jednorodzinną	teren zabudowy mieszkaniowej jednorodzinnej, teren usług, teren komunikacji, teren zieleni urządzonej, teren ogrodów działkowych, teren infrastruktury technicznej	teren zieleni naturalnej, teren lasu, teren wód	0,6	30	10	50
521SJ	strefa wielofunkcyjna z zabudową mieszkaniową jednorodzinną	teren zabudowy mieszkaniowej jednorodzinnej, teren usług, teren komunikacji, teren zieleni urządzonej, teren ogrodów działkowych, teren infrastruktury technicznej	teren zieleni naturalnej, teren lasu, teren wód	1	50	10	30
522SJ	strefa wielofunkcyjna z zabudową mieszkaniową jednorodzinną	teren zabudowy mieszkaniowej jednorodzinnej, teren usług, teren komunikacji, teren zieleni urządzonej, teren ogrodów działkowych, teren infrastruktury technicznej	teren zieleni naturalnej, teren lasu, teren wód	0,6	30	10	50
523SJ	strefa wielofunkcyjna z zabudową mieszkaniową	teren zabudowy mieszkaniowej jednorodzinnej, teren	teren zieleni naturalnej, teren lasu,	0,6	30	10	60

oznaczenie	nazwa strefy	profil podstawowy	profil dodatkowy	maks. nadziemna intensywność zabudowy	maks. udział powierzchni zabudowy (%)	maks. wysokość (m)	min. udział powierzchni biologicznie czynnej (%)
	jednorodzinną	usług, teren komunikacji, teren zieleni urządzonej, teren ogrodów działkowych, teren infrastruktury technicznej	teren wód				
524SJ	strefa wielofunkcyjna z zabudową mieszkaniową jednorodzinną	teren zabudowy mieszkaniowej jednorodzinnej, teren usług, teren komunikacji, teren zieleni urządzonej, teren ogrodów działkowych, teren infrastruktury technicznej	teren zieleni naturalnej, teren lasu, teren wód	0,6	30	10	60
525SJ	strefa wielofunkcyjna z zabudową mieszkaniową jednorodzinną	teren zabudowy mieszkaniowej jednorodzinnej, teren usług, teren komunikacji, teren zieleni urządzonej, teren ogrodów działkowych, teren infrastruktury technicznej	teren zieleni naturalnej, teren lasu, teren wód	0,6	30	10	60
526SJ	strefa wielofunkcyjna z zabudową mieszkaniową jednorodzinną	teren zabudowy mieszkaniowej jednorodzinnej, teren usług, teren komunikacji, teren zieleni urządzonej, teren ogrodów działkowych, teren infrastruktury technicznej	teren zieleni naturalnej, teren lasu, teren wód	0,6	30	10	50
527SJ	strefa wielofunkcyjna z zabudową mieszkaniową jednorodzinną	teren zabudowy mieszkaniowej jednorodzinnej, teren usług, teren komunikacji, teren zieleni urządzonej, teren ogrodów działkowych, teren infrastruktury technicznej	teren zieleni naturalnej, teren lasu, teren wód	1	50	10	30

oznaczenie	nazwa strefy	profil podstawowy	profil dodatkowy	maks. nadziemna intensywność zabudowy	maks. udział powierzchni zabudowy (%)	maks. wysokość (m)	min. udział powierzchni biologicznie czynnej (%)
528SJ	strefa wielofunkcyjna z zabudową mieszkaniową jednorodzinną	teren zabudowy mieszkaniowej jednorodzinnej, teren usług, teren komunikacji, teren zieleni urządzonej, teren ogrodów działkowych, teren infrastruktury technicznej	teren zieleni naturalnej, teren lasu, teren wód	1,4	70	10	30
529SJ	strefa wielofunkcyjna z zabudową mieszkaniową jednorodzinną	teren zabudowy mieszkaniowej jednorodzinnej, teren usług, teren komunikacji, teren zieleni urządzonej, teren ogrodów działkowych, teren infrastruktury technicznej	teren zieleni naturalnej, teren lasu, teren wód	1,4	70	10	30
530SJ	strefa wielofunkcyjna z zabudową mieszkaniową jednorodzinną	teren zabudowy mieszkaniowej jednorodzinnej, teren usług, teren komunikacji, teren zieleni urządzonej, teren ogrodów działkowych, teren infrastruktury technicznej	teren zieleni naturalnej, teren lasu, teren wód	1,4	70	10	30
531SJ	strefa wielofunkcyjna z zabudową mieszkaniową jednorodzinną	teren zabudowy mieszkaniowej jednorodzinnej, teren usług, teren komunikacji, teren zieleni urządzonej, teren ogrodów działkowych, teren infrastruktury technicznej	teren zieleni naturalnej, teren lasu, teren wód	1	50	10	30
532SJ	strefa wielofunkcyjna z zabudową mieszkaniową jednorodzinną	teren zabudowy mieszkaniowej jednorodzinnej, teren usług, teren komunikacji, teren zieleni urządzonej, teren ogrodów działkowych,	teren zieleni naturalnej, teren lasu, teren wód	1	50	10	30

oznaczenie	nazwa strefy	profil podstawowy	profil dodatkowy	maks. nadziemna intensywność zabudowy	maks. udział powierzchni zabudowy (%)	maks. wysokość (m)	min. udział powierzchni biologicznie czynnej (%)
		teren infrastruktury technicznej					
533SJ	strefa wielofunkcyjna z zabudową mieszkaniową jednorodzinną	teren zabudowy mieszkaniowej jednorodzinnej, teren usług, teren komunikacji, teren zieleni urządzonej, teren ogrodów działkowych, teren infrastruktury technicznej	teren zieleni naturalnej, teren lasu, teren wód	1	50	10	30
534SJ	strefa wielofunkcyjna z zabudową mieszkaniową jednorodzinną	teren zabudowy mieszkaniowej jednorodzinnej, teren usług, teren komunikacji, teren zieleni urządzonej, teren ogrodów działkowych, teren infrastruktury technicznej	teren zieleni naturalnej, teren lasu, teren wód	1	50	10	30
535SJ	strefa wielofunkcyjna z zabudową mieszkaniową jednorodzinną	teren zabudowy mieszkaniowej jednorodzinnej, teren usług, teren komunikacji, teren zieleni urządzonej, teren ogrodów działkowych, teren infrastruktury technicznej	teren zieleni naturalnej, teren lasu, teren wód	1	50	10	30
536SJ	strefa wielofunkcyjna z zabudową mieszkaniową jednorodzinną	teren zabudowy mieszkaniowej jednorodzinnej, teren usług, teren komunikacji, teren zieleni urządzonej, teren ogrodów działkowych, teren infrastruktury technicznej	teren zieleni naturalnej, teren lasu, teren wód	1	50	10	30
537SJ	strefa wielofunkcyjna z zabudową mieszkaniową jednorodzinną	teren zabudowy mieszkaniowej jednorodzinnej, teren usług, teren komunikacji,	teren zieleni naturalnej, teren lasu, teren wód	1	50	10	30

oznaczenie	nazwa strefy	profil podstawowy	profil dodatkowy	maks. nadziemna intensywność zabudowy	maks. udział powierzchni zabudowy (%)	maks. wysokość (m)	min. udział powierzchni biologicznie czynnej (%)
		teren zieleni urządzonej, teren ogrodów działkowych, teren infrastruktury technicznej					
538SJ	strefa wielofunkcyjna z zabudową mieszkaniową jednorodzinną	teren zabudowy mieszkaniowej jednorodzinnej, teren usług, teren komunikacji, teren zieleni urządzonej, teren ogrodów działkowych, teren infrastruktury technicznej	teren zieleni naturalnej, teren lasu, teren wód	1	50	10	30
539SJ	strefa wielofunkcyjna z zabudową mieszkaniową jednorodzinną	teren zabudowy mieszkaniowej jednorodzinnej, teren usług, teren komunikacji, teren zieleni urządzonej, teren ogrodów działkowych, teren infrastruktury technicznej	teren zieleni naturalnej, teren lasu, teren wód	0,6	30	10	50
540SJ	strefa wielofunkcyjna z zabudową mieszkaniową jednorodzinną	teren zabudowy mieszkaniowej jednorodzinnej, teren usług, teren komunikacji, teren zieleni urządzonej, teren ogrodów działkowych, teren infrastruktury technicznej	teren zieleni naturalnej, teren lasu, teren wód	1	50	10	30
541SJ	strefa wielofunkcyjna z zabudową mieszkaniową jednorodzinną	teren zabudowy mieszkaniowej jednorodzinnej, teren usług, teren komunikacji, teren zieleni urządzonej, teren ogrodów działkowych, teren infrastruktury technicznej	teren zieleni naturalnej, teren lasu, teren wód	0,6	30	10	50
542SJ	strefa wielofunkcyjna z	teren zabudowy mieszkanio-	teren zieleni natu-	0,6	30	10	60

oznacze-nie	nazwa strefy	profil podstawowy	profil dodatkowy	maks. nadziem-na inten-sywność zabudowy	maks. udział po-wierzchni zabudowy (%)	maks. wyso-kość (m)	min. udział powierzchni biologicznie czynnej (%)
	zabudową mieszkaniową jednorodzinną	wej jednorodzinnej, teren usług, teren komunikacji, teren zieleni urządzonej, teren ogrodów działkowych, teren infrastruktury technicz-nej	ralnej, teren lasu, teren wód				
543SJ	strefa wielofunkcyjna z zabudową mieszkaniową jednorodzinną	teren zabudowy mieszkanio-wej jednorodzinnej, teren usług, teren komunikacji, teren zieleni urządzonej, teren ogrodów działkowych, teren infrastruktury technicz-nej	teren zieleni natu-ralnej, teren lasu, teren wód	0,6	30	10	50
544SJ	strefa wielofunkcyjna z zabudową mieszkaniową jednorodzinną	teren zabudowy mieszkanio-wej jednorodzinnej, teren usług, teren komunikacji, teren zieleni urządzonej, teren ogrodów działkowych, teren infrastruktury technicz-nej	teren zieleni natu-ralnej, teren lasu, teren wód	0,6	30	10	50
545SJ	strefa wielofunkcyjna z zabudową mieszkaniową jednorodzinną	teren zabudowy mieszkanio-wej jednorodzinnej, teren usług, teren komunikacji, teren zieleni urządzonej, teren ogrodów działkowych, teren infrastruktury technicz-nej	teren zieleni natu-ralnej, teren lasu, teren wód	0,6	30	10	60
546SJ	strefa wielofunkcyjna z zabudową mieszkaniową jednorodzinną	teren zabudowy mieszkanio-wej jednorodzinnej, teren usług, teren komunikacji, teren zieleni urządzonej, teren ogrodów działkowych, teren infrastruktury technicz-	teren zieleni natu-ralnej, teren lasu, teren wód	0,6	30	10	60

oznaczenie	nazwa strefy	profil podstawowy	profil dodatkowy	maks. nadziemna intensywność zabudowy	maks. udział powierzchni zabudowy (%)	maks. wysokość (m)	min. udział powierzchni biologicznie czynnej (%)
		nej					
547SJ	strefa wielofunkcyjna z zabudową mieszkaniową jednorodzinną	teren zabudowy mieszkaniowej jednorodzinnej, teren usług, teren komunikacji, teren zieleni urządzonej, teren ogrodów działkowych, teren infrastruktury technicznej	teren zieleni naturalnej, teren lasu, teren wód	0,6	30	10	60
548SJ	strefa wielofunkcyjna z zabudową mieszkaniową jednorodzinną	teren zabudowy mieszkaniowej jednorodzinnej, teren usług, teren komunikacji, teren zieleni urządzonej, teren ogrodów działkowych, teren infrastruktury technicznej	teren zieleni naturalnej, teren lasu, teren wód	0,6	30	10	50
549SJ	strefa wielofunkcyjna z zabudową mieszkaniową jednorodzinną	teren zabudowy mieszkaniowej jednorodzinnej, teren usług, teren komunikacji, teren zieleni urządzonej, teren ogrodów działkowych, teren infrastruktury technicznej	teren zieleni naturalnej, teren lasu, teren wód	1,8	60	10	30
550SJ	strefa wielofunkcyjna z zabudową mieszkaniową jednorodzinną	teren zabudowy mieszkaniowej jednorodzinnej, teren usług, teren komunikacji, teren zieleni urządzonej, teren ogrodów działkowych, teren infrastruktury technicznej	teren zieleni naturalnej, teren lasu, teren wód	0,6	30	10	60
551SJ	strefa wielofunkcyjna z zabudową mieszkaniową jednorodzinną	teren zabudowy mieszkaniowej jednorodzinnej, teren usług, teren komunikacji, teren zieleni urządzonej,	teren zieleni naturalnej, teren lasu, teren wód	0,6	30	10	60

oznaczenie	nazwa strefy	profil podstawowy	profil dodatkowy	maks. nadziemna intensywność zabudowy	maks. udział powierzchni zabudowy (%)	maks. wysokość (m)	min. udział powierzchni biologicznie czynnej (%)
		teren ogrodów działkowych, teren infrastruktury technicznej					
552SJ	strefa wielofunkcyjna z zabudową mieszkaniową jednorodzinną	teren zabudowy mieszkaniowej jednorodzinnej, teren usług, teren komunikacji, teren zieleni urządzonej, teren ogrodów działkowych, teren infrastruktury technicznej	teren zieleni naturalnej, teren lasu, teren wód	0,6	30	10	60
553SJ	strefa wielofunkcyjna z zabudową mieszkaniową jednorodzinną	teren zabudowy mieszkaniowej jednorodzinnej, teren usług, teren komunikacji, teren zieleni urządzonej, teren ogrodów działkowych, teren infrastruktury technicznej	teren zieleni naturalnej, teren lasu, teren wód	0,9	30	10	30
554SJ	strefa wielofunkcyjna z zabudową mieszkaniową jednorodzinną	teren zabudowy mieszkaniowej jednorodzinnej, teren usług, teren komunikacji, teren zieleni urządzonej, teren ogrodów działkowych, teren infrastruktury technicznej	teren zieleni naturalnej, teren lasu, teren wód	0,6	40	10	50
555SJ	strefa wielofunkcyjna z zabudową mieszkaniową jednorodzinną	teren zabudowy mieszkaniowej jednorodzinnej, teren usług, teren komunikacji, teren zieleni urządzonej, teren ogrodów działkowych, teren infrastruktury technicznej	teren zieleni naturalnej, teren lasu, teren wód	0,9	30	10	30
556SJ	strefa wielofunkcyjna z zabudową mieszkaniową	teren zabudowy mieszkaniowej jednorodzinnej, teren	teren zieleni naturalnej, teren lasu,	0,6	30	10	60

oznaczenie	nazwa strefy	profil podstawowy	profil dodatkowy	maks. nadziemna intensywność zabudowy	maks. udział powierzchni zabudowy (%)	maks. wysokość (m)	min. udział powierzchni biologicznie czynnej (%)
	jednorodzinną	usług, teren komunikacji, teren zieleni urządzonej, teren ogrodów działkowych, teren infrastruktury technicznej	teren wód				
557SJ	strefa wielofunkcyjna z zabudową mieszkaniową jednorodzinną	teren zabudowy mieszkaniowej jednorodzinnej, teren usług, teren komunikacji, teren zieleni urządzonej, teren ogrodów działkowych, teren infrastruktury technicznej	teren zieleni naturalnej, teren lasu, teren wód	0,6	30	10	50
558SJ	strefa wielofunkcyjna z zabudową mieszkaniową jednorodzinną	teren zabudowy mieszkaniowej jednorodzinnej, teren usług, teren komunikacji, teren zieleni urządzonej, teren ogrodów działkowych, teren infrastruktury technicznej	teren zieleni naturalnej, teren lasu, teren wód	0,6	30	10	60
559SJ	strefa wielofunkcyjna z zabudową mieszkaniową jednorodzinną	teren zabudowy mieszkaniowej jednorodzinnej, teren usług, teren komunikacji, teren zieleni urządzonej, teren ogrodów działkowych, teren infrastruktury technicznej	teren zieleni naturalnej, teren lasu, teren wód	0,6	30	10	60
560SJ	strefa wielofunkcyjna z zabudową mieszkaniową jednorodzinną	teren zabudowy mieszkaniowej jednorodzinnej, teren usług, teren komunikacji, teren zieleni urządzonej, teren ogrodów działkowych, teren infrastruktury technicznej	teren zieleni naturalnej, teren lasu, teren wód	0,6	30	10	60

oznaczenie	nazwa strefy	profil podstawowy	profil dodatkowy	maks. nadziemna intensywność zabudowy	maks. udział powierzchni zabudowy (%)	maks. wysokość (m)	min. udział powierzchni biologicznie czynnej (%)
561SJ	strefa wielofunkcyjna z zabudową mieszkaniową jednorodzinną	teren zabudowy mieszkaniowej jednorodzinnej, teren usług, teren komunikacji, teren zieleni urządzonej, teren ogrodów działkowych, teren infrastruktury technicznej	teren zieleni naturalnej, teren lasu, teren wód	0,6	30	10	60
562SJ	strefa wielofunkcyjna z zabudową mieszkaniową jednorodzinną	teren zabudowy mieszkaniowej jednorodzinnej, teren usług, teren komunikacji, teren zieleni urządzonej, teren ogrodów działkowych, teren infrastruktury technicznej	teren zieleni naturalnej, teren lasu, teren wód	0,9	30	10	50
563SJ	strefa wielofunkcyjna z zabudową mieszkaniową jednorodzinną	teren zabudowy mieszkaniowej jednorodzinnej, teren usług, teren komunikacji, teren zieleni urządzonej, teren ogrodów działkowych, teren infrastruktury technicznej	teren zieleni naturalnej, teren lasu, teren wód	1	50	10	30
564SJ	strefa wielofunkcyjna z zabudową mieszkaniową jednorodzinną	teren zabudowy mieszkaniowej jednorodzinnej, teren usług, teren komunikacji, teren zieleni urządzonej, teren ogrodów działkowych, teren infrastruktury technicznej	teren zieleni naturalnej, teren lasu, teren wód	0,6	30	10	60
565SJ	strefa wielofunkcyjna z zabudową mieszkaniową jednorodzinną	teren zabudowy mieszkaniowej jednorodzinnej, teren usług, teren komunikacji, teren zieleni urządzonej, teren ogrodów działkowych,	teren zieleni naturalnej, teren lasu, teren wód	0,6	30	10	60

oznaczenie	nazwa strefy	profil podstawowy	profil dodatkowy	maks. nadziemna intensywność zabudowy	maks. udział powierzchni zabudowy (%)	maks. wysokość (m)	min. udział powierzchni biologicznie czynnej (%)
		teren infrastruktury technicznej					
566SJ	strefa wielofunkcyjna z zabudową mieszkaniową jednorodzinną	teren zabudowy mieszkaniowej jednorodzinnej, teren usług, teren komunikacji, teren zieleni urządzonej, teren ogrodów działkowych, teren infrastruktury technicznej	teren zieleni naturalnej, teren lasu, teren wód	1	50	10	30
567SJ	strefa wielofunkcyjna z zabudową mieszkaniową jednorodzinną	teren zabudowy mieszkaniowej jednorodzinnej, teren usług, teren komunikacji, teren zieleni urządzonej, teren ogrodów działkowych, teren infrastruktury technicznej	teren zieleni naturalnej, teren lasu, teren wód	0,6	30	10	60
568SJ	strefa wielofunkcyjna z zabudową mieszkaniową jednorodzinną	teren zabudowy mieszkaniowej jednorodzinnej, teren usług, teren komunikacji, teren zieleni urządzonej, teren ogrodów działkowych, teren infrastruktury technicznej	teren zieleni naturalnej, teren lasu, teren wód	0,6	30	10	50
569SJ	strefa wielofunkcyjna z zabudową mieszkaniową jednorodzinną	teren zabudowy mieszkaniowej jednorodzinnej, teren usług, teren komunikacji, teren zieleni urządzonej, teren ogrodów działkowych, teren infrastruktury technicznej	teren zieleni naturalnej, teren lasu, teren wód	0,6	30	10	60
570SJ	strefa wielofunkcyjna z zabudową mieszkaniową jednorodzinną	teren zabudowy mieszkaniowej jednorodzinnej, teren usług, teren komunikacji,	teren zieleni naturalnej, teren lasu, teren wód	0,6	30	10	60

oznaczenie	nazwa strefy	profil podstawowy	profil dodatkowy	maks. nadziemna intensywność zabudowy	maks. udział powierzchni zabudowy (%)	maks. wysokość (m)	min. udział powierzchni biologicznie czynnej (%)
		teren zieleni urządzonej, teren ogrodów działkowych, teren infrastruktury technicznej					
571SJ	strefa wielofunkcyjna z zabudową mieszkaniową jednorodzinną	teren zabudowy mieszkaniowej jednorodzinnej, teren usług, teren komunikacji, teren zieleni urządzonej, teren ogrodów działkowych, teren infrastruktury technicznej	teren zieleni naturalnej, teren lasu, teren wód	0,6	30	10	60
572SJ	strefa wielofunkcyjna z zabudową mieszkaniową jednorodzinną	teren zabudowy mieszkaniowej jednorodzinnej, teren usług, teren komunikacji, teren zieleni urządzonej, teren ogrodów działkowych, teren infrastruktury technicznej	teren zieleni naturalnej, teren lasu, teren wód	1	50	10	30
573SJ	strefa wielofunkcyjna z zabudową mieszkaniową jednorodzinną	teren zabudowy mieszkaniowej jednorodzinnej, teren usług, teren komunikacji, teren zieleni urządzonej, teren ogrodów działkowych, teren infrastruktury technicznej	teren zieleni naturalnej, teren lasu, teren wód	1	50	10	30
574SJ	strefa wielofunkcyjna z zabudową mieszkaniową jednorodzinną	teren zabudowy mieszkaniowej jednorodzinnej, teren usług, teren komunikacji, teren zieleni urządzonej, teren ogrodów działkowych, teren infrastruktury technicznej	teren zieleni naturalnej, teren lasu, teren wód	0,6	30	10	60
575SJ	strefa wielofunkcyjna z	teren zabudowy mieszkanio-	teren zieleni natu-	0,6	30	10	60

oznacze-nie	nazwa strefy	profil podstawowy	profil dodatkowy	maks. nadziem-na inten-sywność zabudowy	maks. udział po-wierzchni zabudowy (%)	maks. wyso-kość (m)	min. udział powierzchni biologicznie czynnej (%)
	zabudową mieszkaniową jednorodzinną	wej jednorodzinnej, teren usług, teren komunikacji, teren zieleni urządzonej, teren ogrodów działkowych, teren infrastruktury techniczn-nej	ralnej, teren lasu, teren wód				
576SJ	strefa wielofunkcyjna z zabudową mieszkaniową jednorodzinną	teren zabudowy mieszkanio-wej jednorodzinnej, teren usług, teren komunikacji, teren zieleni urządzonej, teren ogrodów działkowych, teren infrastruktury techniczn-nej	teren zieleni natu-ralnej, teren lasu, teren wód	0,6	30	10	60
577SJ	strefa wielofunkcyjna z zabudową mieszkaniową jednorodzinną	teren zabudowy mieszkanio-wej jednorodzinnej, teren usług, teren komunikacji, teren zieleni urządzonej, teren ogrodów działkowych, teren infrastruktury techniczn-nej	teren zieleni natu-ralnej, teren lasu, teren wód	0,6	30	10	60
578SJ	strefa wielofunkcyjna z zabudową mieszkaniową jednorodzinną	teren zabudowy mieszkanio-wej jednorodzinnej, teren usług, teren komunikacji, teren zieleni urządzonej, teren ogrodów działkowych, teren infrastruktury techniczn-nej	teren zieleni natu-ralnej, teren lasu, teren wód	0,6	30	10	60
579SJ	strefa wielofunkcyjna z zabudową mieszkaniową jednorodzinną	teren zabudowy mieszkanio-wej jednorodzinnej, teren usług, teren komunikacji, teren zieleni urządzonej, teren ogrodów działkowych, teren infrastruktury techniczn-	teren zieleni natu-ralnej, teren lasu, teren wód	0,6	30	10	60

oznaczenie	nazwa strefy	profil podstawowy	profil dodatkowy	maks. nadziemna intensywność zabudowy	maks. udział powierzchni zabudowy (%)	maks. wysokość (m)	min. udział powierzchni biologicznie czynnej (%)
		nej					
580SJ	strefa wielofunkcyjna z zabudową mieszkaniową jednorodzinną	teren zabudowy mieszkaniowej jednorodzinnej, teren usług, teren komunikacji, teren zieleni urządzonej, teren ogrodów działkowych, teren infrastruktury technicznej	teren zieleni naturalnej, teren lasu, teren wód	0,9	30	10	50
581SJ	strefa wielofunkcyjna z zabudową mieszkaniową jednorodzinną	teren zabudowy mieszkaniowej jednorodzinnej, teren usług, teren komunikacji, teren zieleni urządzonej, teren ogrodów działkowych, teren infrastruktury technicznej	teren zieleni naturalnej, teren lasu, teren wód	1,2	50	10	35
582SJ	strefa wielofunkcyjna z zabudową mieszkaniową jednorodzinną	teren zabudowy mieszkaniowej jednorodzinnej, teren usług, teren komunikacji, teren zieleni urządzonej, teren ogrodów działkowych, teren infrastruktury technicznej	teren zieleni naturalnej, teren lasu, teren wód	0,6	30	10	60
583SJ	strefa wielofunkcyjna z zabudową mieszkaniową jednorodzinną	teren zabudowy mieszkaniowej jednorodzinnej, teren usług, teren komunikacji, teren zieleni urządzonej, teren ogrodów działkowych, teren infrastruktury technicznej	teren zieleni naturalnej, teren lasu, teren wód	0,6	30	9	60
584SJ	strefa wielofunkcyjna z zabudową mieszkaniową jednorodzinną	teren zabudowy mieszkaniowej jednorodzinnej, teren usług, teren komunikacji, teren zieleni urządzonej,	teren zieleni naturalnej, teren lasu, teren wód	0,6	30	10	60

oznaczenie	nazwa strefy	profil podstawowy	profil dodatkowy	maks. nadziemna intensywność zabudowy	maks. udział powierzchni zabudowy (%)	maks. wysokość (m)	min. udział powierzchni biologicznie czynnej (%)
		teren ogrodów działkowych, teren infrastruktury technicznej					
585SJ	strefa wielofunkcyjna z zabudową mieszkaniową jednorodzinną	teren zabudowy mieszkaniowej jednorodzinnej, teren usług, teren komunikacji, teren zieleni urządzonej, teren ogrodów działkowych, teren infrastruktury technicznej	teren zieleni naturalnej, teren lasu, teren wód	0,6	30	10	60
586SJ	strefa wielofunkcyjna z zabudową mieszkaniową jednorodzinną	teren zabudowy mieszkaniowej jednorodzinnej, teren usług, teren komunikacji, teren zieleni urządzonej, teren ogrodów działkowych, teren infrastruktury technicznej	teren zieleni naturalnej, teren lasu, teren wód	0,6	30	10	60
587SJ	strefa wielofunkcyjna z zabudową mieszkaniową jednorodzinną	teren zabudowy mieszkaniowej jednorodzinnej, teren usług, teren komunikacji, teren zieleni urządzonej, teren ogrodów działkowych, teren infrastruktury technicznej	teren zieleni naturalnej, teren lasu, teren wód	1	50	10	40
588SJ	strefa wielofunkcyjna z zabudową mieszkaniową jednorodzinną	teren zabudowy mieszkaniowej jednorodzinnej, teren usług, teren komunikacji, teren zieleni urządzonej, teren ogrodów działkowych, teren infrastruktury technicznej	teren zieleni naturalnej, teren lasu, teren wód	0,6	30	10	60
589SJ	strefa wielofunkcyjna z zabudową mieszkaniową	teren zabudowy mieszkaniowej jednorodzinnej, teren	teren zieleni naturalnej, teren lasu,	1,2	60	10	30

oznaczenie	nazwa strefy	profil podstawowy	profil dodatkowy	maks. nadziemna intensywność zabudowy	maks. udział powierzchni zabudowy (%)	maks. wysokość (m)	min. udział powierzchni biologicznie czynnej (%)
	jednorodzinną	usług, teren komunikacji, teren zieleni urządzonej, teren ogrodów działkowych, teren infrastruktury technicznej	teren wód				
590SJ	strefa wielofunkcyjna z zabudową mieszkaniową jednorodzinną	teren zabudowy mieszkaniowej jednorodzinnej, teren usług, teren komunikacji, teren zieleni urządzonej, teren ogrodów działkowych, teren infrastruktury technicznej	teren zieleni naturalnej, teren lasu, teren wód	1,4	70	10	30
591SJ	strefa wielofunkcyjna z zabudową mieszkaniową jednorodzinną	teren zabudowy mieszkaniowej jednorodzinnej, teren usług, teren komunikacji, teren zieleni urządzonej, teren ogrodów działkowych, teren infrastruktury technicznej	teren zieleni naturalnej, teren lasu, teren wód	1,4	70	10	30
592SJ	strefa wielofunkcyjna z zabudową mieszkaniową jednorodzinną	teren zabudowy mieszkaniowej jednorodzinnej, teren usług, teren komunikacji, teren zieleni urządzonej, teren ogrodów działkowych, teren infrastruktury technicznej	teren zieleni naturalnej, teren lasu, teren wód	1,4	70	10	30
593SJ	strefa wielofunkcyjna z zabudową mieszkaniową jednorodzinną	teren zabudowy mieszkaniowej jednorodzinnej, teren usług, teren komunikacji, teren zieleni urządzonej, teren ogrodów działkowych, teren infrastruktury technicznej	teren zieleni naturalnej, teren lasu, teren wód	1,4	70	10	30

oznaczenie	nazwa strefy	profil podstawowy	profil dodatkowy	maks. nadziemna intensywność zabudowy	maks. udział powierzchni zabudowy (%)	maks. wysokość (m)	min. udział powierzchni biologicznie czynnej (%)
594SJ	strefa wielofunkcyjna z zabudową mieszkaniową jednorodzinną	teren zabudowy mieszkaniowej jednorodzinnej, teren usług, teren komunikacji, teren zieleni urządzonej, teren ogrodów działkowych, teren infrastruktury technicznej	teren zieleni naturalnej, teren lasu, teren wód	1	50	10	30
595SJ	strefa wielofunkcyjna z zabudową mieszkaniową jednorodzinną	teren zabudowy mieszkaniowej jednorodzinnej, teren usług, teren komunikacji, teren zieleni urządzonej, teren ogrodów działkowych, teren infrastruktury technicznej	teren zieleni naturalnej, teren lasu, teren wód	1	50	10	30
596SJ	strefa wielofunkcyjna z zabudową mieszkaniową jednorodzinną	teren zabudowy mieszkaniowej jednorodzinnej, teren usług, teren komunikacji, teren zieleni urządzonej, teren ogrodów działkowych, teren infrastruktury technicznej	teren zieleni naturalnej, teren lasu, teren wód	0,6	30	10	60
597SJ	strefa wielofunkcyjna z zabudową mieszkaniową jednorodzinną	teren zabudowy mieszkaniowej jednorodzinnej, teren usług, teren komunikacji, teren zieleni urządzonej, teren ogrodów działkowych, teren infrastruktury technicznej	teren zieleni naturalnej, teren lasu, teren wód	0,8	40	10	40
598SJ	strefa wielofunkcyjna z zabudową mieszkaniową jednorodzinną	teren zabudowy mieszkaniowej jednorodzinnej, teren usług, teren komunikacji, teren zieleni urządzonej, teren ogrodów działkowych,	teren zieleni naturalnej, teren lasu, teren wód	0,6	30	10	60

oznaczenie	nazwa strefy	profil podstawowy	profil dodatkowy	maks. nadziemna intensywność zabudowy	maks. udział powierzchni zabudowy (%)	maks. wysokość (m)	min. udział powierzchni biologicznie czynnej (%)
		teren infrastruktury technicznej					
599SJ	strefa wielofunkcyjna z zabudową mieszkaniową jednorodzinną	teren zabudowy mieszkaniowej jednorodzinnej, teren usług, teren komunikacji, teren zieleni urządzonej, teren ogrodów działkowych, teren infrastruktury technicznej	teren zieleni naturalnej, teren lasu, teren wód	0,6	30	10	60
600SJ	strefa wielofunkcyjna z zabudową mieszkaniową jednorodzinną	teren zabudowy mieszkaniowej jednorodzinnej, teren usług, teren komunikacji, teren zieleni urządzonej, teren ogrodów działkowych, teren infrastruktury technicznej	teren zieleni naturalnej, teren lasu, teren wód	0,6	30	10	60
601SJ	strefa wielofunkcyjna z zabudową mieszkaniową jednorodzinną	teren zabudowy mieszkaniowej jednorodzinnej, teren usług, teren komunikacji, teren zieleni urządzonej, teren ogrodów działkowych, teren infrastruktury technicznej	teren zieleni naturalnej, teren lasu, teren wód	1,2	60	10	30
602SJ	strefa wielofunkcyjna z zabudową mieszkaniową jednorodzinną	teren zabudowy mieszkaniowej jednorodzinnej, teren usług, teren komunikacji, teren zieleni urządzonej, teren ogrodów działkowych, teren infrastruktury technicznej	teren zieleni naturalnej, teren lasu, teren wód	0,6	30	10	60
603SJ	strefa wielofunkcyjna z zabudową mieszkaniową jednorodzinną	teren zabudowy mieszkaniowej jednorodzinnej, teren usług, teren komunikacji,	teren zieleni naturalnej, teren lasu, teren wód	0,6	30	10	60

oznaczenie	nazwa strefy	profil podstawowy	profil dodatkowy	maks. nadziemna intensywność zabudowy	maks. udział powierzchni zabudowy (%)	maks. wysokość (m)	min. udział powierzchni biologicznie czynnej (%)
		teren zieleni urządzonej, teren ogrodów działkowych, teren infrastruktury technicznej					
604SJ	strefa wielofunkcyjna z zabudową mieszkaniową jednorodzinną	teren zabudowy mieszkaniowej jednorodzinnej, teren usług, teren komunikacji, teren zieleni urządzonej, teren ogrodów działkowych, teren infrastruktury technicznej	teren zieleni naturalnej, teren lasu, teren wód	0,6	30	10	60
605SJ	strefa wielofunkcyjna z zabudową mieszkaniową jednorodzinną	teren zabudowy mieszkaniowej jednorodzinnej, teren usług, teren komunikacji, teren zieleni urządzonej, teren ogrodów działkowych, teren infrastruktury technicznej	teren zieleni naturalnej, teren lasu, teren wód	1	50	10	30
606SJ	strefa wielofunkcyjna z zabudową mieszkaniową jednorodzinną	teren zabudowy mieszkaniowej jednorodzinnej, teren usług, teren komunikacji, teren zieleni urządzonej, teren ogrodów działkowych, teren infrastruktury technicznej	teren zabudowy letniskowej lub rekreacji indywidualnej, teren zieleni naturalnej, teren lasu, teren wód	0,6	50	10	30
607SJ	strefa wielofunkcyjna z zabudową mieszkaniową jednorodzinną	teren zabudowy mieszkaniowej jednorodzinnej, teren usług, teren komunikacji, teren zieleni urządzonej, teren ogrodów działkowych, teren infrastruktury technicznej	teren zieleni naturalnej, teren lasu, teren wód	0,6	30	10	60
608SJ	strefa wielofunkcyjna z	teren zabudowy mieszkanio-	teren zieleni natu-	0,6	30	10	50

oznacze-nie	nazwa strefy	profil podstawowy	profil dodatkowy	maks. nadziem-na inten-sywność zabudowy	maks. udział po-wierzchni zabudowy (%)	maks. wyso-kość (m)	min. udział powierzchni biologicznie czynnej (%)
	zabudową mieszkaniową jednorodzinną	wej jednorodzinnej, teren usług, teren komunikacji, teren zieleni urządzonej, teren ogrodów działkowych, teren infrastruktury technicz-nej	ralnej, teren lasu, teren wód				
609SJ	strefa wielofunkcyjna z zabudową mieszkaniową jednorodzinną	teren zabudowy mieszkanio-wej jednorodzinnej, teren usług, teren komunikacji, teren zieleni urządzonej, teren ogrodów działkowych, teren infrastruktury technicz-nej	teren zieleni natu-ralnej, teren lasu, teren wód	0,6	30	10	60
610SJ	strefa wielofunkcyjna z zabudową mieszkaniową jednorodzinną	teren zabudowy mieszkanio-wej jednorodzinnej, teren usług, teren komunikacji, teren zieleni urządzonej, teren ogrodów działkowych, teren infrastruktury technicz-nej	teren zieleni natu-ralnej, teren lasu, teren wód	0,6	30	10	60
611SJ	strefa wielofunkcyjna z zabudową mieszkaniową jednorodzinną	teren zabudowy mieszkanio-wej jednorodzinnej, teren usług, teren komunikacji, teren zieleni urządzonej, teren ogrodów działkowych, teren infrastruktury technicz-nej	teren zieleni natu-ralnej, teren lasu, teren wód	0,6	30	10	50
612SJ	strefa wielofunkcyjna z zabudową mieszkaniową jednorodzinną	teren zabudowy mieszkanio-wej jednorodzinnej, teren usług, teren komunikacji, teren zieleni urządzonej, teren ogrodów działkowych, teren infrastruktury technicz-	teren zieleni natu-ralnej, teren lasu, teren wód	0,6	30	10	60

oznaczenie	nazwa strefy	profil podstawowy	profil dodatkowy	maks. nadziemna intensywność zabudowy	maks. udział powierzchni zabudowy (%)	maks. wysokość (m)	min. udział powierzchni biologicznie czynnej (%)
		nej					
613SJ	strefa wielofunkcyjna z zabudową mieszkaniową jednorodzinną	teren zabudowy mieszkaniowej jednorodzinnej, teren usług, teren komunikacji, teren zieleni urządzonej, teren ogrodów działkowych, teren infrastruktury technicznej	teren zieleni naturalnej, teren lasu, teren wód	0,6	30	10	50
614SJ	strefa wielofunkcyjna z zabudową mieszkaniową jednorodzinną	teren zabudowy mieszkaniowej jednorodzinnej, teren usług, teren komunikacji, teren zieleni urządzonej, teren ogrodów działkowych, teren infrastruktury technicznej	teren zieleni naturalnej, teren lasu, teren wód	1	35	15	30
615SJ	strefa wielofunkcyjna z zabudową mieszkaniową jednorodzinną	teren zabudowy mieszkaniowej jednorodzinnej, teren usług, teren komunikacji, teren zieleni urządzonej, teren ogrodów działkowych, teren infrastruktury technicznej	teren zieleni naturalnej, teren lasu, teren wód	1	50	10	30
616SJ	strefa wielofunkcyjna z zabudową mieszkaniową jednorodzinną	teren zabudowy mieszkaniowej jednorodzinnej, teren usług, teren komunikacji, teren zieleni urządzonej, teren ogrodów działkowych, teren infrastruktury technicznej	teren zieleni naturalnej, teren lasu, teren wód	0,6	30	10	60
617SJ	strefa wielofunkcyjna z zabudową mieszkaniową jednorodzinną	teren zabudowy mieszkaniowej jednorodzinnej, teren usług, teren komunikacji, teren zieleni urządzonej,	teren zieleni naturalnej, teren lasu, teren wód	0,6	30	10	60

oznaczenie	nazwa strefy	profil podstawowy	profil dodatkowy	maks. nadziemna intensywność zabudowy	maks. udział powierzchni zabudowy (%)	maks. wysokość (m)	min. udział powierzchni biologicznie czynnej (%)
		teren ogrodów działkowych, teren infrastruktury technicznej					
618SJ	strefa wielofunkcyjna z zabudową mieszkaniową jednorodzinną	teren zabudowy mieszkaniowej jednorodzinnej, teren usług, teren komunikacji, teren zieleni urządzonej, teren ogrodów działkowych, teren infrastruktury technicznej	teren zieleni naturalnej, teren lasu, teren wód	1	70	15	20
619SJ	strefa wielofunkcyjna z zabudową mieszkaniową jednorodzinną	teren zabudowy mieszkaniowej jednorodzinnej, teren usług, teren komunikacji, teren zieleni urządzonej, teren ogrodów działkowych, teren infrastruktury technicznej	teren zieleni naturalnej, teren lasu, teren wód	1	40	10	50
620SJ	strefa wielofunkcyjna z zabudową mieszkaniową jednorodzinną	teren zabudowy mieszkaniowej jednorodzinnej, teren usług, teren komunikacji, teren zieleni urządzonej, teren ogrodów działkowych, teren infrastruktury technicznej	teren zieleni naturalnej, teren lasu, teren wód	0,6	50	10	40
621SJ	strefa wielofunkcyjna z zabudową mieszkaniową jednorodzinną	teren zabudowy mieszkaniowej jednorodzinnej, teren usług, teren komunikacji, teren zieleni urządzonej, teren ogrodów działkowych, teren infrastruktury technicznej	teren zieleni naturalnej, teren lasu, teren wód	1,2	50	10	40
622SJ	strefa wielofunkcyjna z zabudową mieszkaniową	teren zabudowy mieszkaniowej jednorodzinnej, teren	teren zieleni naturalnej, teren lasu,	0,6	30	10	60

oznaczenie	nazwa strefy	profil podstawowy	profil dodatkowy	maks. nadziemna intensywność zabudowy	maks. udział powierzchni zabudowy (%)	maks. wysokość (m)	min. udział powierzchni biologicznie czynnej (%)
	jednorodzinną	usług, teren komunikacji, teren zieleni urządzonej, teren ogrodów działkowych, teren infrastruktury technicznej	teren wód				
623SJ	strefa wielofunkcyjna z zabudową mieszkaniową jednorodzinną	teren zabudowy mieszkaniowej jednorodzinnej, teren usług, teren komunikacji, teren zieleni urządzonej, teren ogrodów działkowych, teren infrastruktury technicznej	teren zieleni naturalnej, teren lasu, teren wód	0,6	30	10	60
624SJ	strefa wielofunkcyjna z zabudową mieszkaniową jednorodzinną	teren zabudowy mieszkaniowej jednorodzinnej, teren usług, teren komunikacji, teren zieleni urządzonej, teren ogrodów działkowych, teren infrastruktury technicznej	teren zieleni naturalnej, teren lasu, teren wód	0,6	30	10	60
625SJ	strefa wielofunkcyjna z zabudową mieszkaniową jednorodzinną	teren zabudowy mieszkaniowej jednorodzinnej, teren usług, teren komunikacji, teren zieleni urządzonej, teren ogrodów działkowych, teren infrastruktury technicznej	teren zieleni naturalnej, teren lasu, teren wód	0,6	30	10	60
626SJ	strefa wielofunkcyjna z zabudową mieszkaniową jednorodzinną	teren zabudowy mieszkaniowej jednorodzinnej, teren usług, teren komunikacji, teren zieleni urządzonej, teren ogrodów działkowych, teren infrastruktury technicznej	teren zieleni naturalnej, teren lasu, teren wód	0,6	30	10	60

oznaczenie	nazwa strefy	profil podstawowy	profil dodatkowy	maks. nadziemna intensywność zabudowy	maks. udział powierzchni zabudowy (%)	maks. wysokość (m)	min. udział powierzchni biologicznie czynnej (%)
627SJ	strefa wielofunkcyjna z zabudową mieszkaniową jednorodzinną	teren zabudowy mieszkaniowej jednorodzinnej, teren usług, teren komunikacji, teren zieleni urządzonej, teren ogrodów działkowych, teren infrastruktury technicznej	teren zieleni naturalnej, teren lasu, teren wód	0,6	30	10	60
628SJ	strefa wielofunkcyjna z zabudową mieszkaniową jednorodzinną	teren zabudowy mieszkaniowej jednorodzinnej, teren usług, teren komunikacji, teren zieleni urządzonej, teren ogrodów działkowych, teren infrastruktury technicznej	teren zabudowy letniskowej lub rekreacji indywidualnej, teren zieleni naturalnej, teren lasu, teren wód	0,6	30	10	60
629SJ	strefa wielofunkcyjna z zabudową mieszkaniową jednorodzinną	teren zabudowy mieszkaniowej jednorodzinnej, teren usług, teren komunikacji, teren zieleni urządzonej, teren ogrodów działkowych, teren infrastruktury technicznej	teren zieleni naturalnej, teren lasu, teren wód	0,9	40	10	30
630SJ	strefa wielofunkcyjna z zabudową mieszkaniową jednorodzinną	teren zabudowy mieszkaniowej jednorodzinnej, teren usług, teren komunikacji, teren zieleni urządzonej, teren ogrodów działkowych, teren infrastruktury technicznej	teren zieleni naturalnej, teren lasu, teren wód	0,9	40	10	30
631SJ	strefa wielofunkcyjna z zabudową mieszkaniową jednorodzinną	teren zabudowy mieszkaniowej jednorodzinnej, teren usług, teren komunikacji, teren zieleni urządzonej, teren ogrodów działkowych,	teren zieleni naturalnej, teren lasu, teren wód	0,9	40	10	30

oznaczenie	nazwa strefy	profil podstawowy	profil dodatkowy	maks. nadziemna intensywność zabudowy	maks. udział powierzchni zabudowy (%)	maks. wysokość (m)	min. udział powierzchni biologicznie czynnej (%)
		teren infrastruktury technicznej					
632SJ	strefa wielofunkcyjna z zabudową mieszkaniową jednorodzinną	teren zabudowy mieszkaniowej jednorodzinnej, teren usług, teren komunikacji, teren zieleni urządzonej, teren ogrodów działkowych, teren infrastruktury technicznej	teren zieleni naturalnej, teren lasu, teren wód	0,9	40	10	30
633SJ	strefa wielofunkcyjna z zabudową mieszkaniową jednorodzinną	teren zabudowy mieszkaniowej jednorodzinnej, teren usług, teren komunikacji, teren zieleni urządzonej, teren ogrodów działkowych, teren infrastruktury technicznej	teren zieleni naturalnej, teren lasu, teren wód	0,6	30	10	60
634SJ	strefa wielofunkcyjna z zabudową mieszkaniową jednorodzinną	teren zabudowy mieszkaniowej jednorodzinnej, teren usług, teren komunikacji, teren zieleni urządzonej, teren ogrodów działkowych, teren infrastruktury technicznej	teren zieleni naturalnej, teren lasu, teren wód	0,6	30	10	60
635SJ	strefa wielofunkcyjna z zabudową mieszkaniową jednorodzinną	teren zabudowy mieszkaniowej jednorodzinnej, teren usług, teren komunikacji, teren zieleni urządzonej, teren ogrodów działkowych, teren infrastruktury technicznej	teren zieleni naturalnej, teren lasu, teren wód	1,5	50	10	35
636SJ	strefa wielofunkcyjna z zabudową mieszkaniową jednorodzinną	teren zabudowy mieszkaniowej jednorodzinnej, teren usług, teren komunikacji,	teren zieleni naturalnej, teren lasu, teren wód	1,5	50	10	35

oznaczenie	nazwa strefy	profil podstawowy	profil dodatkowy	maks. nadziemna intensywność zabudowy	maks. udział powierzchni zabudowy (%)	maks. wysokość (m)	min. udział powierzchni biologicznie czynnej (%)
		teren zieleni urządzonej, teren ogrodów działkowych, teren infrastruktury technicznej					
637SJ	strefa wielofunkcyjna z zabudową mieszkaniową jednorodzinną	teren zabudowy mieszkaniowej jednorodzinnej, teren usług, teren komunikacji, teren zieleni urządzonej, teren ogrodów działkowych, teren infrastruktury technicznej	teren zieleni naturalnej, teren lasu, teren wód	1,5	50	15	30
638SJ	strefa wielofunkcyjna z zabudową mieszkaniową jednorodzinną	teren zabudowy mieszkaniowej jednorodzinnej, teren usług, teren komunikacji, teren zieleni urządzonej, teren ogrodów działkowych, teren infrastruktury technicznej	teren zieleni naturalnej, teren lasu, teren wód	1,5	50	10	35
639SJ	strefa wielofunkcyjna z zabudową mieszkaniową jednorodzinną	teren zabudowy mieszkaniowej jednorodzinnej, teren usług, teren komunikacji, teren zieleni urządzonej, teren ogrodów działkowych, teren infrastruktury technicznej	teren zieleni naturalnej, teren lasu, teren wód	0,6	30	10	60
640SJ	strefa wielofunkcyjna z zabudową mieszkaniową jednorodzinną	teren zabudowy mieszkaniowej jednorodzinnej, teren usług, teren komunikacji, teren zieleni urządzonej, teren ogrodów działkowych, teren infrastruktury technicznej	teren zieleni naturalnej, teren lasu, teren wód	1,2	50	10	35
641SJ	strefa wielofunkcyjna z	teren zabudowy mieszkanio-	teren zieleni natu-	1	50	10	30

oznacze-nie	nazwa strefy	profil podstawowy	profil dodatkowy	maks. nadziem-na inten-sywność zabudowy	maks. udział po-wierzchni zabudowy (%)	maks. wyso-kość (m)	min. udział powierzchni biologicznie czynnej (%)
	zabudową mieszkaniową jednorodzinną	wej jednorodzinnej, teren usług, teren komunikacji, teren zieleni urządzonej, teren ogrodów działkowych, teren infrastruktury techniczn-nej	ralnej, teren lasu, teren wód				
642SJ	strefa wielofunkcyjna z zabudową mieszkaniową jednorodzinną	teren zabudowy mieszkanio-wej jednorodzinnej, teren usług, teren komunikacji, teren zieleni urządzonej, teren ogrodów działkowych, teren infrastruktury techniczn-nej	teren zieleni natu-ralnej, teren lasu, teren wód	0,6	30	10	50
643SJ	strefa wielofunkcyjna z zabudową mieszkaniową jednorodzinną	teren zabudowy mieszkanio-wej jednorodzinnej, teren usług, teren komunikacji, teren zieleni urządzonej, teren ogrodów działkowych, teren infrastruktury techniczn-nej	teren zieleni natu-ralnej, teren lasu, teren wód	0,6	30	10	50
644SJ	strefa wielofunkcyjna z zabudową mieszkaniową jednorodzinną	teren zabudowy mieszkanio-wej jednorodzinnej, teren usług, teren komunikacji, teren zieleni urządzonej, teren ogrodów działkowych, teren infrastruktury techniczn-nej	teren zieleni natu-ralnej, teren lasu, teren wód	0,6	30	10	50
645SJ	strefa wielofunkcyjna z zabudową mieszkaniową jednorodzinną	teren zabudowy mieszkanio-wej jednorodzinnej, teren usług, teren komunikacji, teren zieleni urządzonej, teren ogrodów działkowych, teren infrastruktury techniczn-	teren zieleni natu-ralnej, teren lasu, teren wód	0,6	30	10	60

oznaczenie	nazwa strefy	profil podstawowy	profil dodatkowy	maks. nadziemna intensywność zabudowy	maks. udział powierzchni zabudowy (%)	maks. wysokość (m)	min. udział powierzchni biologicznie czynnej (%)
		nej					
646SJ	strefa wielofunkcyjna z zabudową mieszkaniową jednorodzinną	teren zabudowy mieszkaniowej jednorodzinnej, teren usług, teren komunikacji, teren zieleni urządzonej, teren ogrodów działkowych, teren infrastruktury technicznej	teren zieleni naturalnej, teren lasu, teren wód	0,6	30	10	60
647SJ	strefa wielofunkcyjna z zabudową mieszkaniową jednorodzinną	teren zabudowy mieszkaniowej jednorodzinnej, teren usług, teren komunikacji, teren zieleni urządzonej, teren ogrodów działkowych, teren infrastruktury technicznej	teren zieleni naturalnej, teren lasu, teren wód	0,6	30	10	60
648SJ	strefa wielofunkcyjna z zabudową mieszkaniową jednorodzinną	teren zabudowy mieszkaniowej jednorodzinnej, teren usług, teren komunikacji, teren zieleni urządzonej, teren ogrodów działkowych, teren infrastruktury technicznej	teren zieleni naturalnej, teren lasu, teren wód	0,6	30	10	60
649SJ	strefa wielofunkcyjna z zabudową mieszkaniową jednorodzinną	teren zabudowy mieszkaniowej jednorodzinnej, teren usług, teren komunikacji, teren zieleni urządzonej, teren ogrodów działkowych, teren infrastruktury technicznej	teren zieleni naturalnej, teren lasu, teren wód	0,6	30	10	60
650SJ	strefa wielofunkcyjna z zabudową mieszkaniową jednorodzinną	teren zabudowy mieszkaniowej jednorodzinnej, teren usług, teren komunikacji, teren zieleni urządzonej,	teren zieleni naturalnej, teren lasu, teren wód	0,6	30	10	60

oznaczenie	nazwa strefy	profil podstawowy	profil dodatkowy	maks. nadziemna intensywność zabudowy	maks. udział powierzchni zabudowy (%)	maks. wysokość (m)	min. udział powierzchni biologicznie czynnej (%)
		teren ogrodów działkowych, teren infrastruktury technicznej					
651SJ	strefa wielofunkcyjna z zabudową mieszkaniową jednorodzinną	teren zabudowy mieszkaniowej jednorodzinnej, teren usług, teren komunikacji, teren zieleni urządzonej, teren ogrodów działkowych, teren infrastruktury technicznej	teren zieleni naturalnej, teren lasu, teren wód	0,6	30	10	60
652SJ	strefa wielofunkcyjna z zabudową mieszkaniową jednorodzinną	teren zabudowy mieszkaniowej jednorodzinnej, teren usług, teren komunikacji, teren zieleni urządzonej, teren ogrodów działkowych, teren infrastruktury technicznej	teren zieleni naturalnej, teren lasu, teren wód	1	50	10	30
653SJ	strefa wielofunkcyjna z zabudową mieszkaniową jednorodzinną	teren zabudowy mieszkaniowej jednorodzinnej, teren usług, teren komunikacji, teren zieleni urządzonej, teren ogrodów działkowych, teren infrastruktury technicznej	teren zieleni naturalnej, teren lasu, teren wód	1	50	10	30
654SJ	strefa wielofunkcyjna z zabudową mieszkaniową jednorodzinną	teren zabudowy mieszkaniowej jednorodzinnej, teren usług, teren komunikacji, teren zieleni urządzonej, teren ogrodów działkowych, teren infrastruktury technicznej	teren zieleni naturalnej, teren lasu, teren wód	0,6	30	10	50
655SJ	strefa wielofunkcyjna z zabudową mieszkaniową	teren zabudowy mieszkaniowej jednorodzinnej, teren	teren zieleni naturalnej, teren lasu,	0,6	30	10	60

oznaczenie	nazwa strefy	profil podstawowy	profil dodatkowy	maks. nadziemna intensywność zabudowy	maks. udział powierzchni zabudowy (%)	maks. wysokość (m)	min. udział powierzchni biologicznie czynnej (%)
	jednorodzinną	usług, teren komunikacji, teren zieleni urządzonej, teren ogrodów działkowych, teren infrastruktury technicznej	teren wód				
656SJ	strefa wielofunkcyjna z zabudową mieszkaniową jednorodzinną	teren zabudowy mieszkaniowej jednorodzinnej, teren usług, teren komunikacji, teren zieleni urządzonej, teren ogrodów działkowych, teren infrastruktury technicznej	teren zieleni naturalnej, teren lasu, teren wód	1	50	10	30
657SJ	strefa wielofunkcyjna z zabudową mieszkaniową jednorodzinną	teren zabudowy mieszkaniowej jednorodzinnej, teren usług, teren komunikacji, teren zieleni urządzonej, teren ogrodów działkowych, teren infrastruktury technicznej	teren zabudowy letniskowej lub rekreacji indywidualnej, teren zieleni naturalnej, teren lasu, teren wód	0,6	30	10	60
658SJ	strefa wielofunkcyjna z zabudową mieszkaniową jednorodzinną	teren zabudowy mieszkaniowej jednorodzinnej, teren usług, teren komunikacji, teren zieleni urządzonej, teren ogrodów działkowych, teren infrastruktury technicznej	teren zieleni naturalnej, teren lasu, teren wód	0,6	30	10	60
659SJ	strefa wielofunkcyjna z zabudową mieszkaniową jednorodzinną	teren zabudowy mieszkaniowej jednorodzinnej, teren usług, teren komunikacji, teren zieleni urządzonej, teren ogrodów działkowych, teren infrastruktury technicznej	teren zieleni naturalnej, teren lasu, teren wód	0,6	30	10	60

oznaczenie	nazwa strefy	profil podstawowy	profil dodatkowy	maks. nadziemna intensywność zabudowy	maks. udział powierzchni zabudowy (%)	maks. wysokość (m)	min. udział powierzchni biologicznie czynnej (%)
660SJ	strefa wielofunkcyjna z zabudową mieszkaniową jednorodzinną	teren zabudowy mieszkaniowej jednorodzinnej, teren usług, teren komunikacji, teren zieleni urządzonej, teren ogrodów działkowych, teren infrastruktury technicznej	teren zieleni naturalnej, teren lasu, teren wód	0,6	30	10	60
661SJ	strefa wielofunkcyjna z zabudową mieszkaniową jednorodzinną	teren zabudowy mieszkaniowej jednorodzinnej, teren usług, teren komunikacji, teren zieleni urządzonej, teren ogrodów działkowych, teren infrastruktury technicznej	teren zieleni naturalnej, teren lasu, teren wód	0,6	30	10	50
662SJ	strefa wielofunkcyjna z zabudową mieszkaniową jednorodzinną	teren zabudowy mieszkaniowej jednorodzinnej, teren usług, teren komunikacji, teren zieleni urządzonej, teren ogrodów działkowych, teren infrastruktury technicznej	teren zabudowy letniskowej lub rekreacji indywidualnej, teren zieleni naturalnej, teren lasu, teren wód	0,6	30	10	60
663SJ	strefa wielofunkcyjna z zabudową mieszkaniową jednorodzinną	teren zabudowy mieszkaniowej jednorodzinnej, teren usług, teren komunikacji, teren zieleni urządzonej, teren ogrodów działkowych, teren infrastruktury technicznej	teren zieleni naturalnej, teren lasu, teren wód	1	50	10	30
665SJ	strefa wielofunkcyjna z zabudową mieszkaniową jednorodzinną	teren zabudowy mieszkaniowej jednorodzinnej, teren usług, teren komunikacji, teren zieleni urządzonej, teren ogrodów działkowych,	teren zieleni naturalnej, teren lasu, teren wód	0,6	30	10	60

oznaczenie	nazwa strefy	profil podstawowy	profil dodatkowy	maks. nadziemna intensywność zabudowy	maks. udział powierzchni zabudowy (%)	maks. wysokość (m)	min. udział powierzchni biologicznie czynnej (%)
		teren infrastruktury technicznej					
666SJ	strefa wielofunkcyjna z zabudową mieszkaniową jednorodzinną	teren zabudowy mieszkaniowej jednorodzinnej, teren usług, teren komunikacji, teren zieleni urządzonej, teren ogrodów działkowych, teren infrastruktury technicznej	teren zieleni naturalnej, teren lasu, teren wód	1	50	15	30
667SJ	strefa wielofunkcyjna z zabudową mieszkaniową jednorodzinną	teren zabudowy mieszkaniowej jednorodzinnej, teren usług, teren komunikacji, teren zieleni urządzonej, teren ogrodów działkowych, teren infrastruktury technicznej	teren zieleni naturalnej, teren lasu, teren wód	1	50	15	30
1SI	strefa infrastrukturalna	teren infrastruktury technicznej, teren komunikacji, teren ogrodów działkowych	teren usług, teren produkcji, teren zieleni urządzonej, teren zieleni naturalnej, teren lasu, teren wód				20
2SI	strefa infrastrukturalna	teren infrastruktury technicznej, teren komunikacji, teren ogrodów działkowych	teren usług, teren produkcji, teren zieleni urządzonej, teren zieleni naturalnej, teren lasu, teren wód				20
3SI	strefa infrastrukturalna	teren infrastruktury technicznej, teren komunikacji, teren ogrodów działkowych	teren usług, teren produkcji, teren zieleni urządzonej, teren zieleni naturalnej, teren lasu,				20

oznaczenie	nazwa strefy	profil podstawowy	profil dodatkowy	maks. nadziemna intensywność zabudowy	maks. udział powierzchni zabudowy (%)	maks. wysokość (m)	min. udział powierzchni biologicznie czynnej (%)
			teren wód				
4SI	strefa infrastrukturalna	teren infrastruktury technicznej, teren komunikacji, teren ogrodów działkowych	teren usług, teren produkcji, teren zieleni urządzonej, teren zieleni naturalnej, teren lasu, teren wód				20
5SI	strefa infrastrukturalna	teren infrastruktury technicznej, teren komunikacji, teren ogrodów działkowych	teren usług, teren produkcji, teren zieleni urządzonej, teren zieleni naturalnej, teren lasu, teren wód				20
6SI	strefa infrastrukturalna	teren infrastruktury technicznej, teren komunikacji, teren ogrodów działkowych	teren usług, teren produkcji, teren zieleni urządzonej, teren zieleni naturalnej, teren lasu, teren wód				20
7SI	strefa infrastrukturalna	teren infrastruktury technicznej, teren komunikacji, teren ogrodów działkowych	teren usług, teren produkcji, teren zieleni urządzonej, teren zieleni naturalnej, teren lasu, teren wód				20
8SI	strefa infrastrukturalna	teren infrastruktury technicznej, teren komunikacji, teren ogrodów działkowych	teren usług, teren produkcji, teren zieleni urządzonej, teren zieleni naturalnej, teren lasu, teren wód				20
9SI	strefa infrastrukturalna	teren infrastruktury technicznej, teren komunikacji, teren	teren usług, teren produkcji, teren				20

oznaczenie	nazwa strefy	profil podstawowy	profil dodatkowy	maks. nadziemna intensywność zabudowy	maks. udział powierzchni zabudowy (%)	maks. wysokość (m)	min. udział powierzchni biologicznie czynnej (%)
		ogrodów działkowych	zieleni urządzonej, teren zieleni naturalnej, teren lasu, teren wód				
10SI	strefa infrastrukturalna	teren infrastruktury technicznej, teren komunikacji, teren ogrodów działkowych	teren usług, teren produkcji, teren zieleni urządzonej, teren zieleni naturalnej, teren lasu, teren wód				20
11SI	strefa infrastrukturalna	teren infrastruktury technicznej, teren komunikacji, teren ogrodów działkowych	teren usług, teren produkcji, teren zieleni urządzonej, teren zieleni naturalnej, teren lasu, teren wód				20
12SI	strefa infrastrukturalna	teren infrastruktury technicznej, teren komunikacji, teren ogrodów działkowych	teren usług, teren produkcji, teren zieleni urządzonej, teren zieleni naturalnej, teren lasu, teren wód				20
13SI	strefa infrastrukturalna	teren infrastruktury technicznej, teren komunikacji, teren ogrodów działkowych	teren zieleni urządzonej, teren zieleni naturalnej	0,4	30	5	20
1SH	strefa handlu wielkopowierzchniowego	teren handlu wielkopowierzchniowego, teren komunikacji, teren zieleni urządzonej, teren ogrodów działkowych, teren infrastruktury technicznej	teren usług, teren składów i magazynów, teren elektrowni słonecznej, teren zieleni naturalnej	1,4	70	20	30
1SG	strefa górnictwa	teren górnictwa i wydobycia, teren komunikacji, teren	teren zieleni naturalnej, teren lasu,				

oznaczenie	nazwa strefy	profil podstawowy	profil dodatkowy	maks. nadziemna intensywność zabudowy	maks. udział powierzchni zabudowy (%)	maks. wysokość (m)	min. udział powierzchni biologicznie czynnej (%)
		ogrodów działkowych, teren infrastruktury technicznej	teren wód				
2SG	strefa górnictwa	teren górnictwa i wydobycia, teren komunikacji, teren ogrodów działkowych, teren infrastruktury technicznej	teren zieleni naturalnej, teren lasu, teren wód				
3SG	strefa górnictwa	teren górnictwa i wydobycia, teren komunikacji, teren ogrodów działkowych, teren infrastruktury technicznej	teren zieleni naturalnej, teren lasu, teren wód				
4SG	strefa górnictwa	teren górnictwa i wydobycia, teren komunikacji, teren ogrodów działkowych, teren infrastruktury technicznej	teren zieleni naturalnej, teren lasu, teren wód				
5SG	strefa górnictwa	teren górnictwa i wydobycia, teren komunikacji, teren ogrodów działkowych, teren infrastruktury technicznej	teren zieleni naturalnej, teren lasu, teren wód				
6SG	strefa górnictwa	teren górnictwa i wydobycia, teren komunikacji, teren ogrodów działkowych, teren infrastruktury technicznej	teren produkcji, teren usług rzemieślniczych, teren zieleni naturalnej, teren lasu, teren wód				
7SG	strefa górnictwa	teren górnictwa i wydobycia, teren komunikacji, teren ogrodów działkowych, teren infrastruktury technicznej	teren usług handlu, teren usług rzemieślniczych, teren zieleni urządzonej, teren zieleni naturalnej, teren lasu, teren wód				
8SG	strefa górnictwa	teren górnictwa i wydobycia,	teren zieleni natu-				

oznacze-nie	nazwa strefy	profil podstawowy	profil dodatkowy	maks. nadziem-na inten-sywność zabudowy	maks. udział po-wierzchni zabudowy (%)	maks. wyso-kość (m)	min. udział powierzchni biologicznie czynnej (%)
		teren komunikacji, teren ogrodów działkowych, teren infrastruktury technicznej	ralnej, teren lasu, teren wód				
9SG	strefa górnictwa	teren górnictwa i wydobycia, teren komunikacji, teren ogrodów działkowych, teren infrastruktury technicznej	teren zieleni natu-ralnej, teren lasu, teren wód				
10SG	strefa górnictwa	teren górnictwa i wydobycia, teren komunikacji, teren ogrodów działkowych, teren infrastruktury technicznej	teren zieleni natu-ralnej, teren lasu, teren wód				
11SG	strefa górnictwa	teren górnictwa i wydobycia, teren komunikacji, teren ogrodów działkowych, teren infrastruktury technicznej	teren produkcji, teren usług rze-mieślniczych, te-ren zieleni natural-nej, teren lasu, teren wód				
12SG	strefa górnictwa	teren górnictwa i wydobycia, teren komunikacji, teren ogrodów działkowych, teren infrastruktury technicznej	teren zieleni natu-ralnej, teren lasu, teren wód				
13SG	strefa górnictwa	teren górnictwa i wydobycia, teren komunikacji, teren ogrodów działkowych, teren infrastruktury technicznej	teren zieleni natu-ralnej, teren lasu, teren wód				
14SG	strefa górnictwa	teren górnictwa i wydobycia, teren komunikacji, teren ogrodów działkowych, teren infrastruktury technicznej	teren zieleni natu-ralnej, teren lasu, teren wód				
15SG	strefa górnictwa	teren górnictwa i wydobycia, teren komunikacji, teren ogrodów działkowych, teren infrastruktury technicznej	teren produkcji, teren usług rze-mieślniczych, te-ren zieleni natural-				

oznaczenie	nazwa strefy	profil podstawowy	profil dodatkowy	maks. nadziemna intensywność zabudowy	maks. udział powierzchni zabudowy (%)	maks. wysokość (m)	min. udział powierzchni biologicznie czynnej (%)
			nej, teren lasu, teren wód				
1SC	strefa cmentarzy	teren cmentarza, teren komunikacji, teren zieleni urządzonej, teren ogrodów działkowych, teren infrastruktury technicznej	teren usług kultu religijnego, teren zieleni naturalnej				50
2SC	strefa cmentarzy	teren cmentarza, teren komunikacji, teren zieleni urządzonej, teren ogrodów działkowych, teren infrastruktury technicznej	teren usług kultu religijnego, teren zieleni naturalnej				30
3SC	strefa cmentarzy	teren cmentarza, teren komunikacji, teren zieleni urządzonej, teren ogrodów działkowych, teren infrastruktury technicznej	teren usług kultu religijnego, teren usług handlu detalicznego, teren zieleni naturalnej				30
4SC	strefa cmentarzy	teren cmentarza, teren komunikacji, teren zieleni urządzonej, teren ogrodów działkowych, teren infrastruktury technicznej	teren usług kultu religijnego, teren usług handlu detalicznego, teren zieleni naturalnej				30
5SC	strefa cmentarzy	teren cmentarza, teren komunikacji, teren zieleni urządzonej, teren ogrodów działkowych, teren infrastruktury technicznej	teren usług kultu religijnego, teren usług handlu detalicznego, teren zieleni naturalnej				30
6SC	strefa cmentarzy	teren cmentarza, teren komunikacji, teren zieleni urządzonej, teren ogrodów działkowych, teren infrastruktury technicznej	teren usług kultu religijnego, teren usług handlu detalicznego, teren zieleni naturalnej				30
7SC	strefa cmentarzy	teren cmentarza, teren ko-	teren usług kultu				70

oznaczenie	nazwa strefy	profil podstawowy	profil dodatkowy	maks. nadziemna intensywność zabudowy	maks. udział powierzchni zabudowy (%)	maks. wysokość (m)	min. udział powierzchni biologicznie czynnej (%)
		munikacji, teren zieleni urządzonej, teren ogrodów działkowych, teren infrastruktury technicznej	religijnego, teren zieleni naturalnej				
8SC	strefa cmentarzy	teren cmentarza, teren komunikacji, teren zieleni urządzonej, teren ogrodów działkowych, teren infrastruktury technicznej	teren usług kultu religijnego, teren zieleni naturalnej				80
9SC	strefa cmentarzy	teren cmentarza, teren komunikacji, teren zieleni urządzonej, teren ogrodów działkowych, teren infrastruktury technicznej	teren usług kultu religijnego, teren zieleni naturalnej				80
10SC	strefa cmentarzy	teren cmentarza, teren komunikacji, teren zieleni urządzonej, teren ogrodów działkowych, teren infrastruktury technicznej	teren usług kultu religijnego, teren zieleni naturalnej				85

b) gminne standardy dostępności infrastruktury społecznej

W granicach gminy Aleksandrów Kujawski nie wyznacza się gminnych standardów dostępności infrastruktury społecznej z uwagi na brak potrzeb gminy w zakresie ustalenia zasad zapewnienia dostępu do szkoły podstawowej oraz obszarów zieleni publicznej.

Część graficzna uzasadnienia

Część graficzną uzasadnienia do uchwały w sprawie planu ogólnego gminy Aleksandrów Kujawski stanowią:

- prezentacja graficzna danych przestrzennych tworzonych dla planu ogólnego gminy oraz granic działek ewidencyjnych w skali 1:10 000,
- prezentacja graficzna obiektów przestrzennych stanowiących uwarunkowania rozwoju w skali 1:10 000.