

Wykaz Lamp z żarówkami sodowymi własność Gminy Aleksandrów Kujawki	
Obręb	4 x lampy Park Dworski Służewo zastosowane są: <b>(żarówki sodowe WLS-TC100W)</b> 7 x lamp lokalizacja przy dz. 24 zastosowane są: <b>(żarówki sodowe WLS-150W)</b> 29 x lamp podwójnych zastosowane są: <b>(20x żarówek zostało wymienionych na LED typu E40 36w w 2020r.)</b> a także <b>(żarówki sodowe WLS-TC100W)</b>
	40
Obręb	2 x lampy ul. Stanisława Lema zastosowane są: <b>(żarówki sodowe WLS-100W)</b> 14 x lamp ul. Adama Asnyka, Mundurowa, Wieszawy Szymborskiej zastosowane są: <b>(żarówki sodowe WLS-150W)</b> 7 x lamp ul. Witolda Gombrowicza, Franciszka Karpińskiego zastosowane są: <b>(żarówki sodowe WLS-150W)</b>
	23
Obręb	4 x lampy ul. Szlak Bursztynowy w stronę Ieńniczówki zastosowane są: <b>(żarówki sodowe WLS-150W)</b> 3 x lampy droga leśna w stronę autostrady zastosowane są: <b>(żarówki sodowe WLS-150W)</b> 2 x lampy ul. Szlak Bursztynowy zastosowane są: <b>(żarówki sodowe WLS-150W)</b>
	9
Obręb	1 x lampy droga Gminna 349/31 zastosowane są: <b>(żarówki sodowe WLS-150W)</b>
	1
Obręb	1 x lampy droga Gminna przy posesji Opoki 44 zastosowana jest: <b>(żarówka sodowa WLS-150W)</b>
	1
Obręb	7 x lamp ul. Osiedlowa zastosowane są: <b>(żarówki sodowe WLS-150W)</b>
	7
Obręb	4 x lampy droga Gminna zastosowane są: <b>(żarówki sodowe WLS-150W)</b> 1 x lampy przy posesji nr. 26, droga powiatowa NR 2530C zastosowane są: <b>(żarówki sodowe WLS-150W)</b>
Obręb	1 x lampy przy posesji nr. 27 zastosowane są: <b>(żarówki sodowe WLS-150W)</b>
Obręb	22 x lampy droga wewnętrzna na osiedlu zastosowane są: <b>(żarówki sodowe WLS-100W)</b>
	28
Obręb	23 x lampy ul. Krokusowa, Okrężna, Sosnowa zastosowane są: <b>(żarówki sodowe WLS-150W)</b> 5 x lampy droga Gminna dz. 124/18, a także ul. Świerkowa zastosowane są: <b>(żarówki sodowe WLS-150W)</b>
	28
Obręb	3 x lampy ul. Akcyjowa zastosowane są: <b>(żarówki sodowe WLS-150W)</b> 8 x lamp ul. Liliowa zastosowane są: <b>(żarówki sodowe WLS-150W)</b> 9 x lamp ul. Krokusowa zastosowane są: <b>(żarówki sodowe WLS-150W)</b> 9 x lamp ul. Konwaliowa zastosowane są: <b>(żarówki sodowe WLS-150W)</b>
	29
Obręb	22 x lampy Bulwary nad jeziorem w Ostrowąsie zastosowane są: <b>(8 szt. żarówek LED o mocy 15W)</b> a także <b>(14 szt. metalo halogeny o mocy 80W)</b>
	22

łącznie ilość lamp 188

Obręb	Służewo	<p>4 x lampy Park Dworski Służewo zastosowane są: <b>(żarówki sodowe WLS-TC100W)</b></p> <p>7 x lamp lokalizacja przy dz. 24 zastosowane są: <b>(żarówki sodowe WLS-150W)</b></p> <p>29 x lamp podwójnych zastosowane są: <b>(20x żarówek zostało wymienionych na LED typu E40 36w w 2020r.)</b> a także <b>(żarówki sodowe WLS-TC100W)</b></p>
-------	---------	---

4 szt. lamp sodowych w miejscowości  
Stutkowo, Parki Dworskie

Województwo: kujawsko-pomorskie  
28-435/2  
Powiat: aleksandrowski  
Jednostka ewidencyjna: Gmina Aleksandrów Kujawski  
Obręb: SŁUŻEWO

Wyrys z mapy  
Skala 1:500

28-310/N

28-436

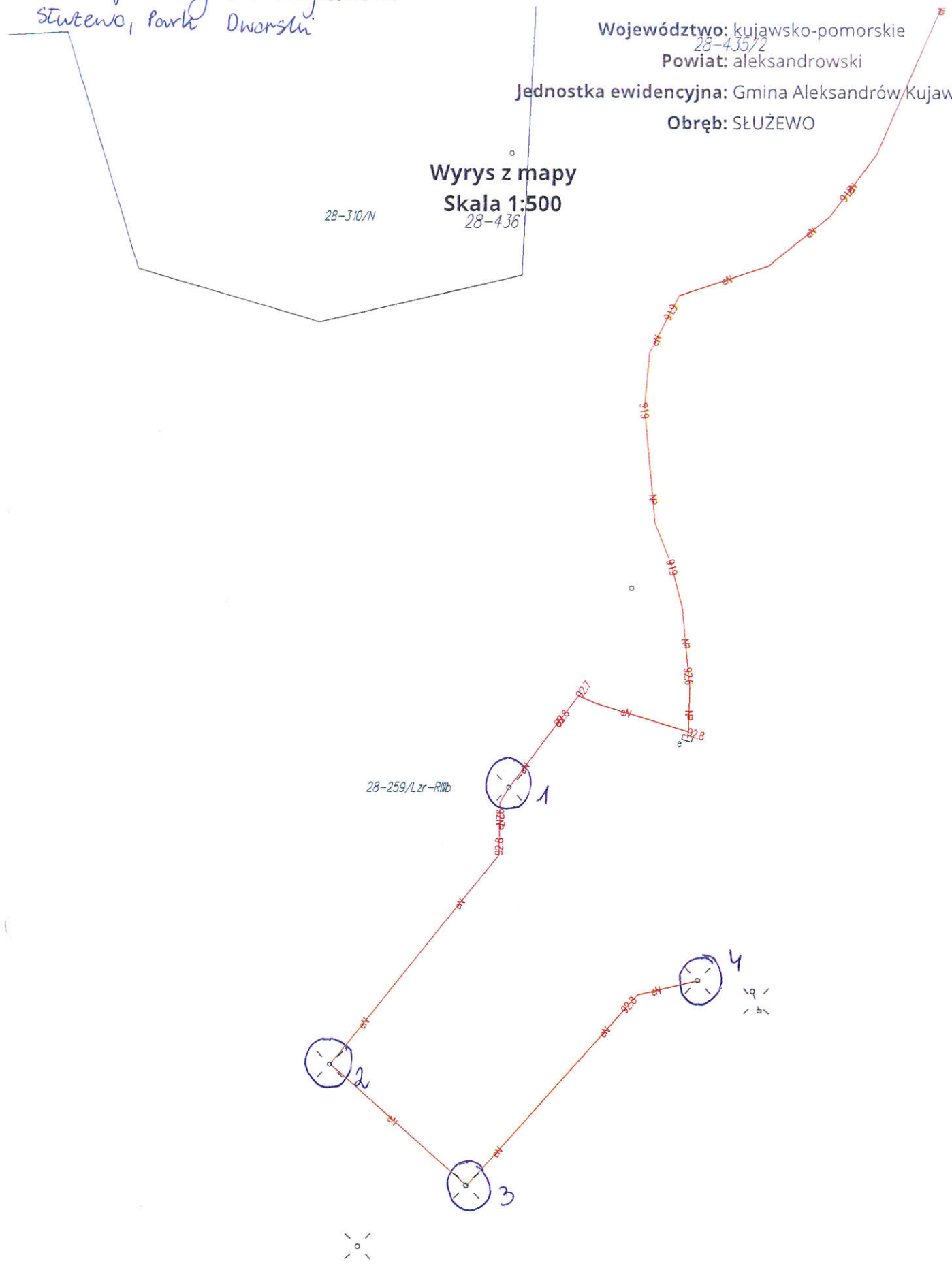

Cel wydruku: Lamy Sodowe

Wydruk sporządził(a): Szymon Brzeziński, dnia: 25.11.2021 r.

~~28-259/16~~



29 str. lamp sodowych w miejscowości  
Stutkowo, Bulwary wokół jeziora

Wyrzys z mapy  
Skala 1:1000

Województwo: kujawsko-pomorskie  
Powiat: aleksandrowski  
Jednostka ewidencyjna: Gmina Aleksandrów Kujawski  
Obręb: SŁUŻEWO

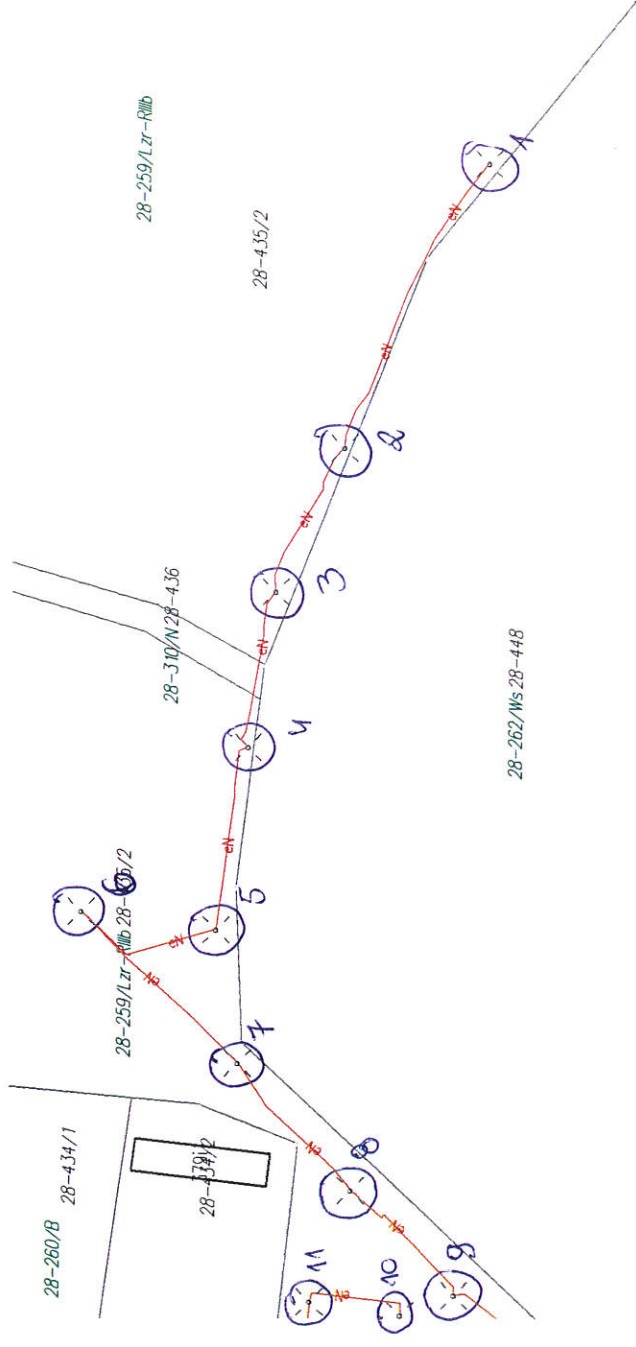

Cel wydruku: Lampy Sodowe  
Wydruk sporządził(a): Szymon Brzeziński, dnia: 25.11.2021 r.

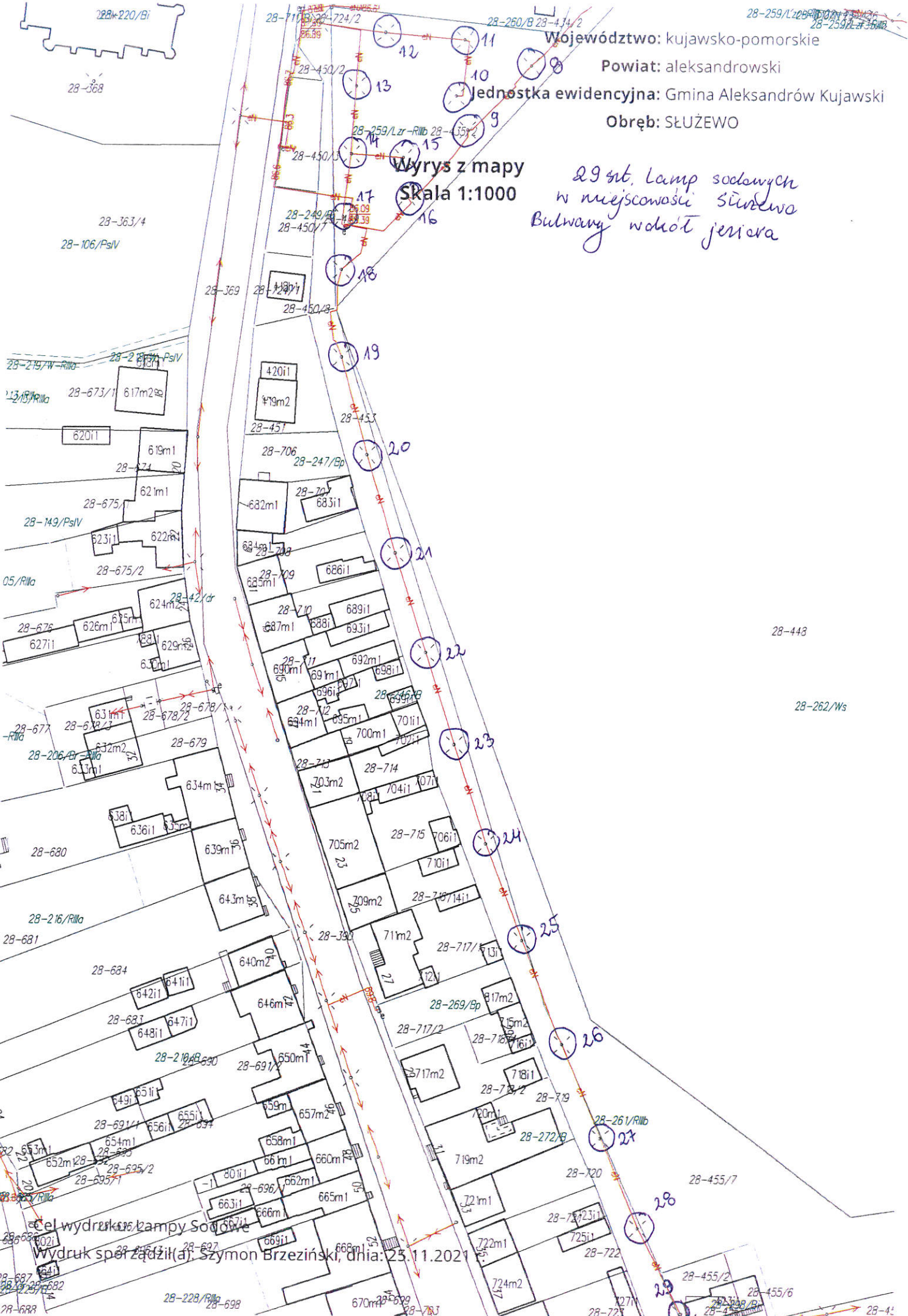

28-259/L/206/R/021/7-30/36  
28-259/L/2-30/R/0

Województwo: kujawsko-pomorskie  
Powiat: aleksandrowski  
Jednostka ewidencyjna: Gmina Aleksandrów Kujawski  
Obręb: SŁUŻEWO

Wyrzys z mapy  
Skala 1:1000

29 szt. Lamp sodowych  
w miejscowości Słudawa  
Bulwary wokół jeziora

28-448

28-262/Ws

Wydruk z mapy Słudawa  
Wydruk sporządził(a): Szymon Brzeziński, dnia: 25.11.2021

28-688  
28-687  
28-686  
28-685  
28-684  
28-683  
28-682  
28-681  
28-680  
28-679  
28-678  
28-677  
28-676  
28-675  
28-674  
28-673  
28-672  
28-671  
28-670  
28-669  
28-668  
28-667  
28-666  
28-665  
28-664  
28-663  
28-662  
28-661  
28-660  
28-659  
28-658  
28-657  
28-656  
28-655  
28-654  
28-653  
28-652  
28-651  
28-650  
28-649  
28-648  
28-647  
28-646  
28-645  
28-644  
28-643  
28-642  
28-641  
28-640  
28-639  
28-638  
28-637  
28-636  
28-635  
28-634  
28-633  
28-632  
28-631  
28-630  
28-629  
28-628  
28-627  
28-626  
28-625  
28-624  
28-623  
28-622  
28-621  
28-620  
28-619  
28-618  
28-617  
28-616  
28-615  
28-614  
28-613  
28-612  
28-611  
28-610  
28-609  
28-608  
28-607  
28-606  
28-605  
28-604  
28-603  
28-602  
28-601  
28-600  
28-599  
28-598  
28-597  
28-596  
28-595  
28-594  
28-593  
28-592  
28-591  
28-590  
28-589  
28-588  
28-587  
28-586  
28-585  
28-584  
28-583  
28-582  
28-581  
28-580  
28-579  
28-578  
28-577  
28-576  
28-575  
28-574  
28-573  
28-572  
28-571  
28-570  
28-569  
28-568  
28-567  
28-566  
28-565  
28-564  
28-563  
28-562  
28-561  
28-560  
28-559  
28-558  
28-557  
28-556  
28-555  
28-554  
28-553  
28-552  
28-551  
28-550  
28-549  
28-548  
28-547  
28-546  
28-545  
28-544  
28-543  
28-542  
28-541  
28-540  
28-539  
28-538  
28-537  
28-536  
28-535  
28-534  
28-533  
28-532  
28-531  
28-530  
28-529  
28-528  
28-527  
28-526  
28-525  
28-524  
28-523  
28-522  
28-521  
28-520  
28-519  
28-518  
28-517  
28-516  
28-515  
28-514  
28-513  
28-512  
28-511  
28-510  
28-509  
28-508  
28-507  
28-506  
28-505  
28-504  
28-503  
28-502  
28-501  
28-500  
28-499  
28-498  
28-497  
28-496  
28-495  
28-494  
28-493  
28-492  
28-491  
28-490  
28-489  
28-488  
28-487  
28-486  
28-485  
28-484  
28-483  
28-482  
28-481  
28-480  
28-479  
28-478  
28-477  
28-476  
28-475  
28-474  
28-473  
28-472  
28-471  
28-470  
28-469  
28-468  
28-467  
28-466  
28-465  
28-464  
28-463  
28-462  
28-461  
28-460  
28-459  
28-458  
28-457  
28-456  
28-455  
28-454  
28-453  
28-452  
28-451  
28-450  
28-449  
28-448  
28-447  
28-446  
28-445  
28-444  
28-443  
28-442  
28-441  
28-440  
28-439  
28-438  
28-437  
28-436  
28-435  
28-434  
28-433  
28-432  
28-431  
28-430  
28-429  
28-428  
28-427  
28-426  
28-425  
28-424  
28-423  
28-422  
28-421  
28-420  
28-419  
28-418  
28-417  
28-416  
28-415  
28-414  
28-413  
28-412  
28-411  
28-410  
28-409  
28-408  
28-407  
28-406  
28-405  
28-404  
28-403  
28-402  
28-401  
28-400  
28-399  
28-398  
28-397  
28-396  
28-395  
28-394  
28-393  
28-392  
28-391  
28-390  
28-389  
28-388  
28-387  
28-386  
28-385  
28-384  
28-383  
28-382  
28-381  
28-380  
28-379  
28-378  
28-377  
28-376  
28-375  
28-374  
28-373  
28-372  
28-371  
28-370  
28-369  
28-368  
28-367  
28-366  
28-365  
28-364  
28-363  
28-362  
28-361  
28-360  
28-359  
28-358  
28-357  
28-356  
28-355  
28-354  
28-353  
28-352  
28-351  
28-350  
28-349  
28-348  
28-347  
28-346  
28-345  
28-344  
28-343  
28-342  
28-341  
28-340  
28-339  
28-338  
28-337  
28-336  
28-335  
28-334  
28-333  
28-332  
28-331  
28-330  
28-329  
28-328  
28-327  
28-326  
28-325  
28-324  
28-323  
28-322  
28-321  
28-320  
28-319  
28-318  
28-317  
28-316  
28-315  
28-314  
28-313  
28-312  
28-311  
28-310  
28-309  
28-308  
28-307  
28-306  
28-305  
28-304  
28-303  
28-302  
28-301  
28-300  
28-299  
28-298  
28-297  
28-296  
28-295  
28-294  
28-293  
28-292  
28-291  
28-290  
28-289  
28-288  
28-287  
28-286  
28-285  
28-284  
28-283  
28-282  
28-281  
28-280  
28-279  
28-278  
28-277  
28-276  
28-275  
28-274  
28-273  
28-272  
28-271  
28-270  
28-269  
28-268  
28-267  
28-266  
28-265  
28-264  
28-263  
28-262  
28-261  
28-260  
28-259  
28-258  
28-257  
28-256  
28-255  
28-254  
28-253  
28-252  
28-251  
28-250  
28-249  
28-248  
28-247  
28-246  
28-245  
28-244  
28-243  
28-242  
28-241  
28-240  
28-239  
28-238  
28-237  
28-236  
28-235  
28-234  
28-233  
28-232  
28-231  
28-230  
28-229  
28-228  
28-227  
28-226  
28-225  
28-224  
28-223  
28-222  
28-221  
28-220  
28-219  
28-218  
28-217  
28-216  
28-215  
28-214  
28-213  
28-212  
28-211  
28-210  
28-209  
28-208  
28-207  
28-206  
28-205  
28-204  
28-203  
28-202  
28-201  
28-200  
28-199  
28-198  
28-197  
28-196  
28-195  
28-194  
28-193  
28-192  
28-191  
28-190  
28-189  
28-188  
28-187  
28-186  
28-185  
28-184  
28-183  
28-182  
28-181  
28-180  
28-179  
28-178  
28-177  
28-176  
28-175  
28-174  
28-173  
28-172  
28-171  
28-170  
28-169  
28-168  
28-167  
28-166  
28-165  
28-164  
28-163  
28-162  
28-161  
28-160  
28-159  
28-158  
28-157  
28-156  
28-155  
28-154  
28-153  
28-152  
28-151  
28-150  
28-149  
28-148  
28-147  
28-146  
28-145  
28-144  
28-143  
28-142  
28-141  
28-140  
28-139  
28-138  
28-137  
28-136  
28-135  
28-134  
28-133  
28-132  
28-131  
28-130  
28-129  
28-128  
28-127  
28-126  
28-125  
28-124  
28-123  
28-122  
28-121  
28-120  
28-119  
28-118  
28-117  
28-116  
28-115  
28-114  
28-113  
28-112  
28-111  
28-110  
28-109  
28-108  
28-107  
28-106  
28-105  
28-104  
28-103  
28-102  
28-101  
28-100  
28-99  
28-98  
28-97  
28-96  
28-95  
28-94  
28-93  
28-92  
28-91  
28-90  
28-89  
28-88  
28-87  
28-86  
28-85  
28-84  
28-83  
28-82  
28-81  
28-80  
28-79  
28-78  
28-77  
28-76  
28-75  
28-74  
28-73  
28-72  
28-71  
28-70  
28-69  
28-68  
28-67  
28-66  
28-65  
28-64  
28-63  
28-62  
28-61  
28-60  
28-59  
28-58  
28-57  
28-56  
28-55  
28-54  
28-53  
28-52  
28-51  
28-50  
28-49  
28-48  
28-47  
28-46  
28-45  
28-44  
28-43  
28-42  
28-41  
28-40  
28-39  
28-38  
28-37  
28-36  
28-35  
28-34  
28-33  
28-32  
28-31  
28-30  
28-29  
28-28  
28-27  
28-26  
28-25  
28-24  
28-23  
28-22  
28-21  
28-20  
28-19  
28-18  
28-17  
28-16  
28-15  
28-14  
28-13  
28-12  
28-11  
28-10  
28-9  
28-8  
28-7  
28-6  
28-5  
28-4  
28-3  
28-2  
28-1

Obręb	Rudunki	<p>2 x lampy ul. Stanisława Lema zastosowane są: <b>(żarówki sodowe WLS-100W)</b></p> <p>14 x lamp ul. Adama Asnyka, Mundurowa, Wiesławy Szymborskiej zastosowane są: <b>(żarówki sodowe WLS-150W)</b></p> <p>7 x lamp ul. Witolda Gombrowicza, Franciszka Karpińskiego zastosowane są: <b>(żarówki sodowe WLS-150W)</b></p>
-------	---------	--

16 str. Lamp sodowych w miejscowości  
Rudunki ul. Stanisława Lema  
ul. Mundurona  
ul. Wistawy Szymborskiej  
ul. Adama Asnyka

Województwo: kujawsko-pomorskie  
Powiat: aleksandrowski  
Jednostka ewidencyjna: Gmina Aleksandrów Kujawski  
Obręb: RUDUNKI

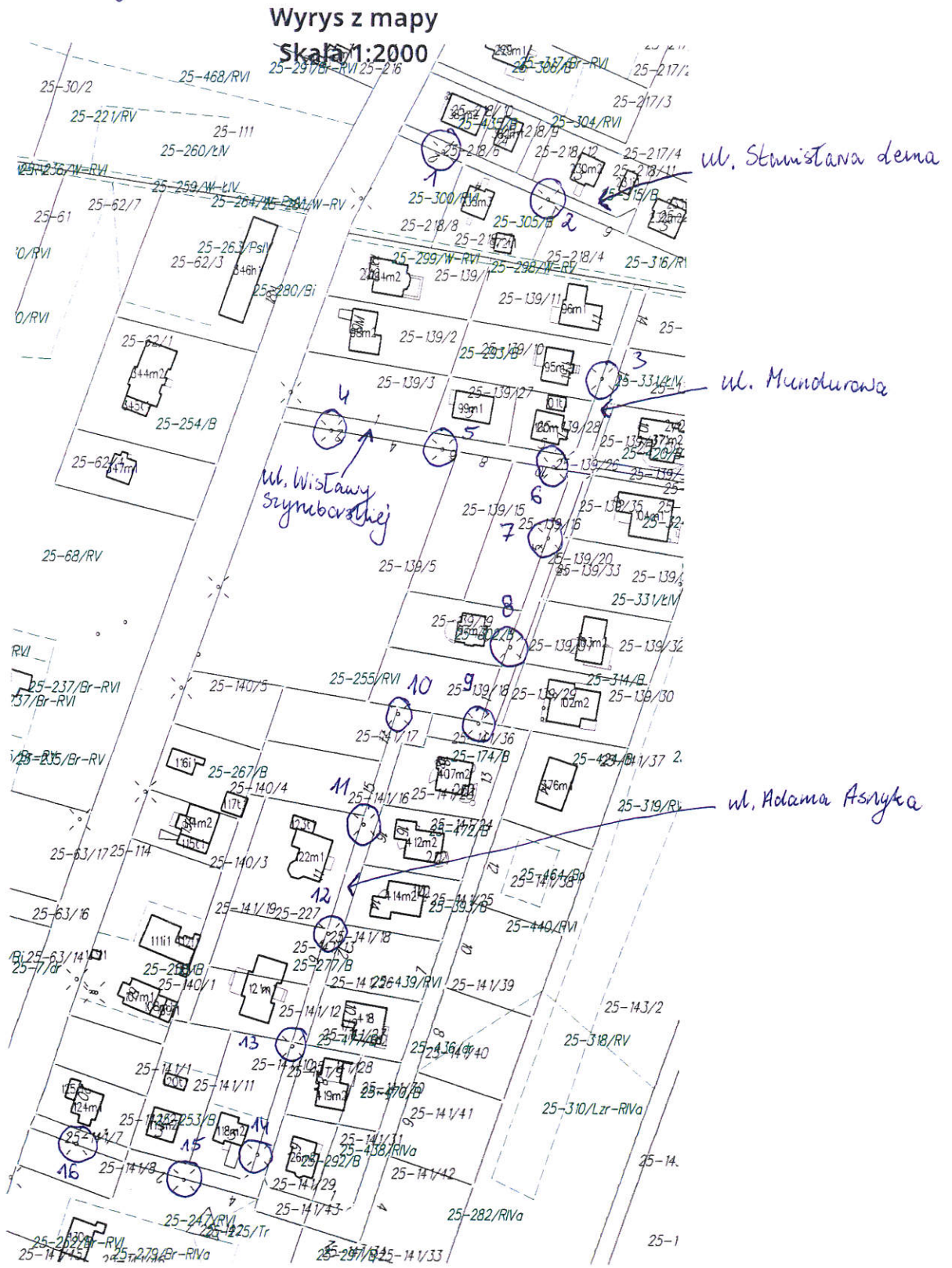

Cel wydruku: Lampy Sodowe

Wydruk sporządził(a): Szymon Brzeziński, dnia: 25.11.2021 r.



7 szt. lamp sodowych w miejscowości  
Rudunki ul. Franciszka Karpińskiego  
ul. Witolda Gombrowicza

Województwo: kujawsko-pomorskie

Powiat: aleksandrowski

Jednostka ewidencyjna: Gmina Aleksandrów Kujawski

Obręb: RUDUNKI

Wyrys z mapy  
Skala 1:500

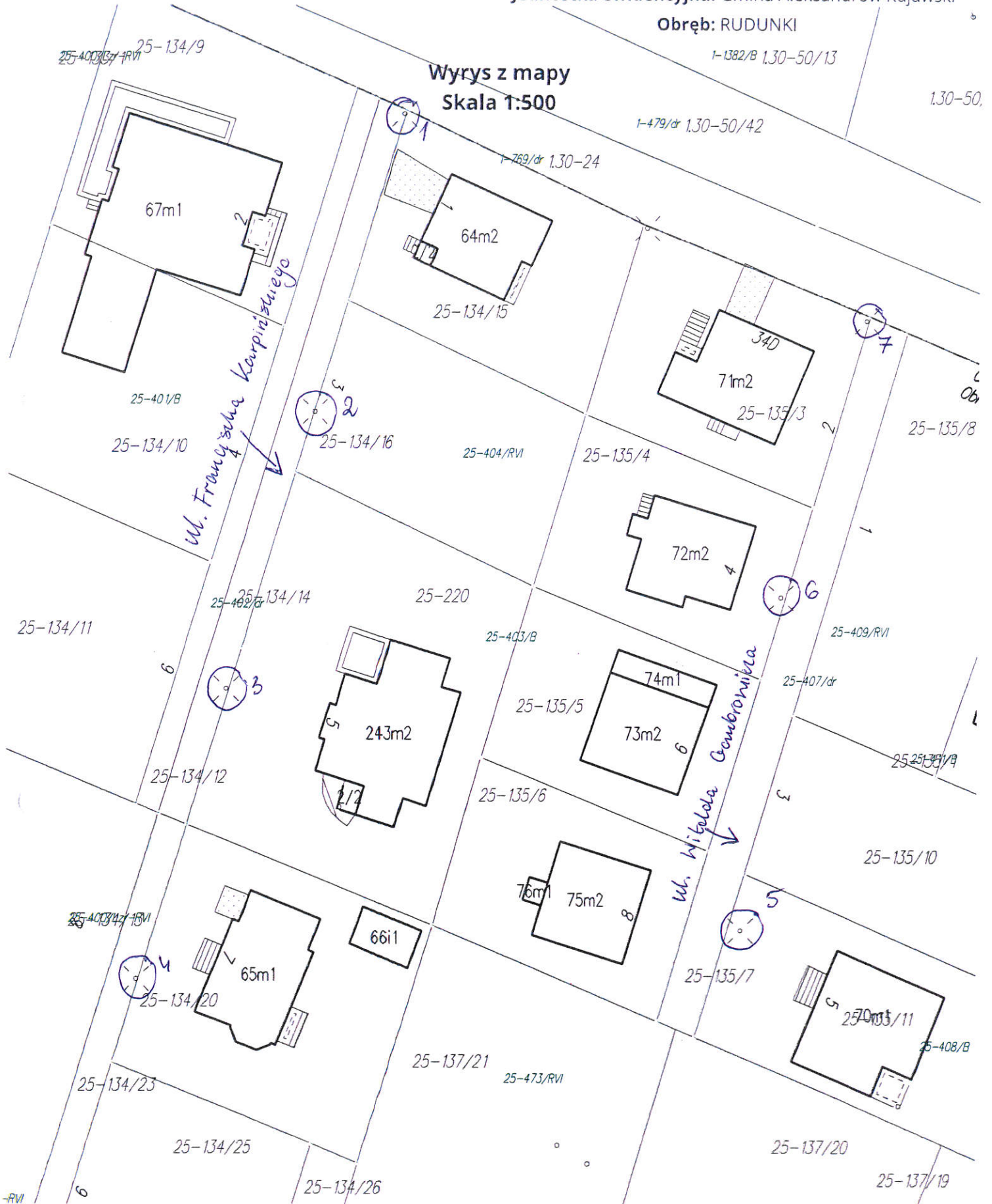

Cel wydruku: Lamy Sodowe

Wydruk sporządził(a): Szymon Brzeziński, dnia: 25.11.2021 r.

Obręb	Otłoczyn	<p>4 x lampy ul. Szlak Bursztynowy w stronę leśniczówki zastosowane są: <b>(żarówki sodowe WLS-150W)</b></p> <p>3 x lampy droga leśna w stronę autostrady zastosowane są: <b>(żarówki sodowe WLS-150W)</b></p> <p>2 x lampy ul. Szlak Bursztynowy zastosowane są: <b>(żarówki sodowe WLS-150W)</b></p>
-------	----------	--

4 szt. lamp sodowych w miejscowości  
Otłoczyn, ul. Szlak Bursztynowy  
w stronę Leśniczówki za  
Kobiciem

Województwo: kujawsko-pomorskie  
Powiat: aleksandrowski  
Jednostka ewidencyjna: Gmina Aleksandrów Kujawski  
Obręb: OTŁOCZYN

Wyrys z mapy  
Skala 1:1000

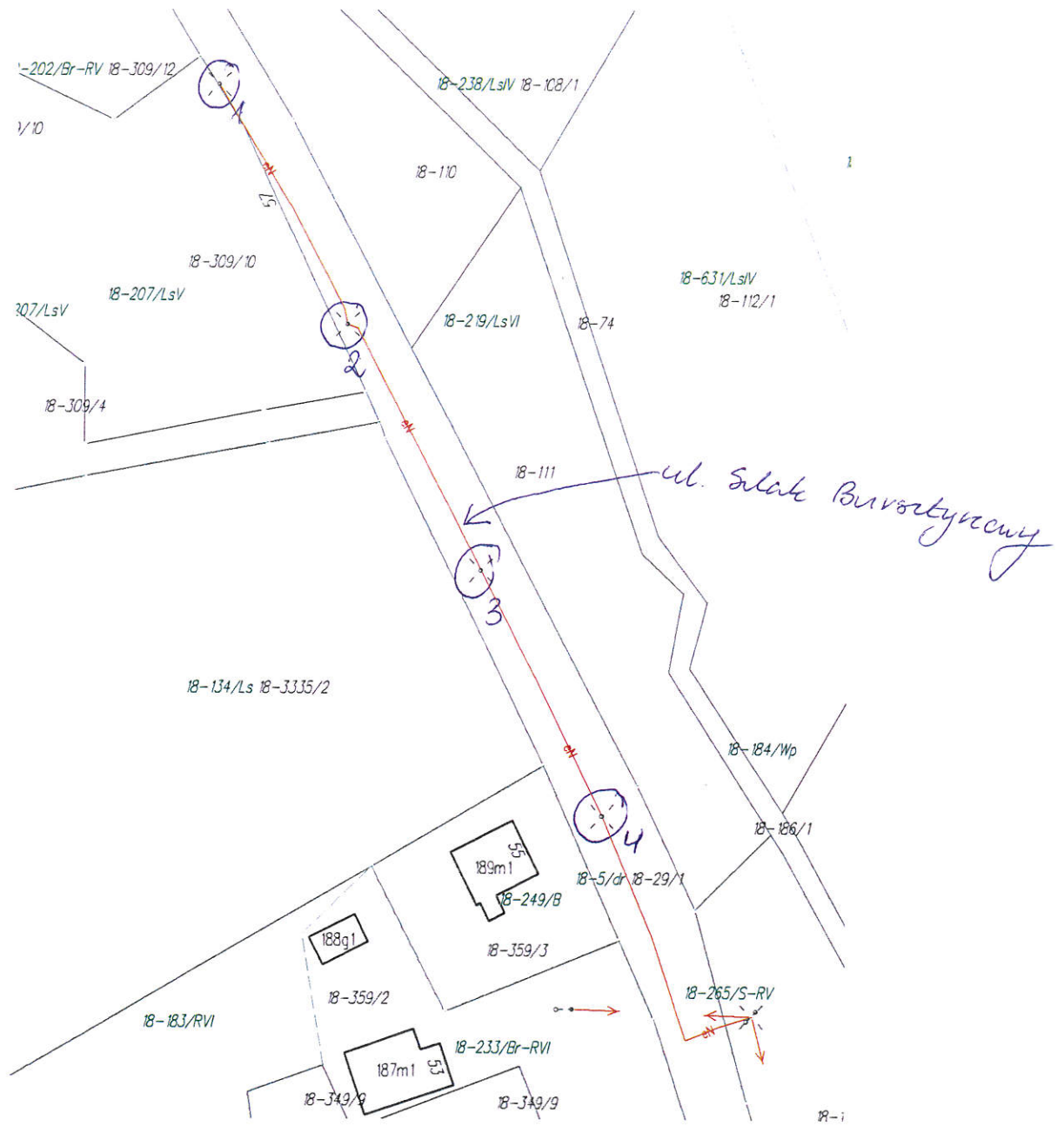

3 szt. lamp sodowych  
w miejscowości OTŁOCZYN, ul. deśna

Województwo: kujawsko-pomorskie

Powiat: aleksandrowski

Jednostka ewidencyjna: Gmina Aleksandrów Kujawski

Obręb: OTŁOCZYN

Wyrys z mapy

Skala 1:1000

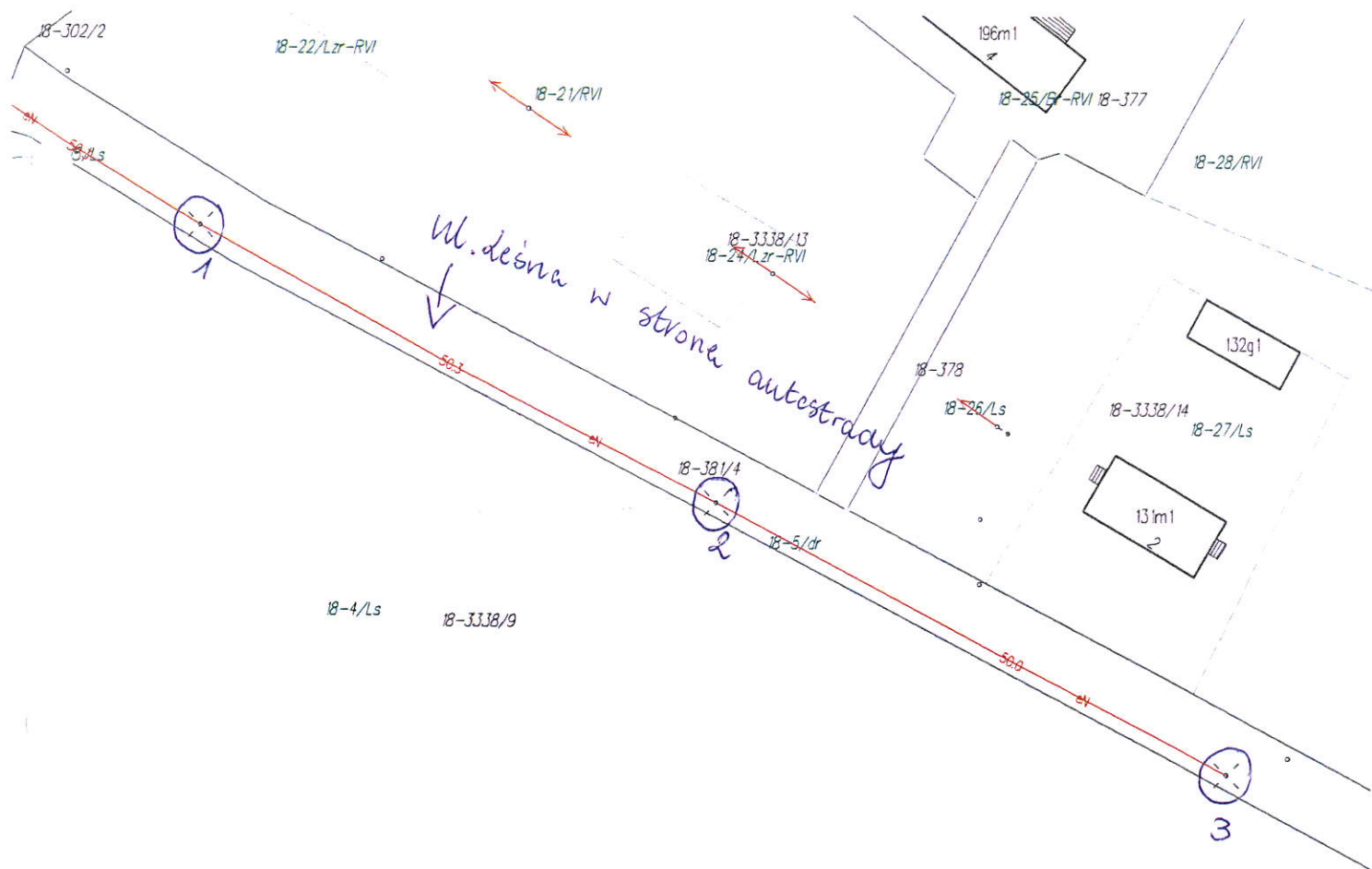

Cel wydruku: Lampy Sodowe

Wydruk sporządził(a): Szymon Brzeziński, dnia: 25.11.2021 r.

2 szt. lamp sodowych  
w miejscowości Otłoczyn, ul. Siłach Bursztynowy

Województwo: kujawsko-pomorskie

Powiat: aleksandrowski

Jednostka ewidencyjna: Gmina Aleksandrów Kujawski

Obręb: OTŁOCZYN

Wrys z mapy  
Skala 1:500



Cel wydruku: Lampy Sodowe

Wydruk sporządził(a): Szymon Brzeziński, dnia: 25.11.2021 r.

Obręb	Wotuszewo	1 x lampa droga Gminna 349/31 zastosowane są: <b>(żarówki sodowe WLS-150W)</b>
-------	-----------	--

31-337/13

1 szt. lamp sodowych miejscowość  
Wotuszewo  
2 szt. lamp ledowych miejscowość  
Wotuszewo

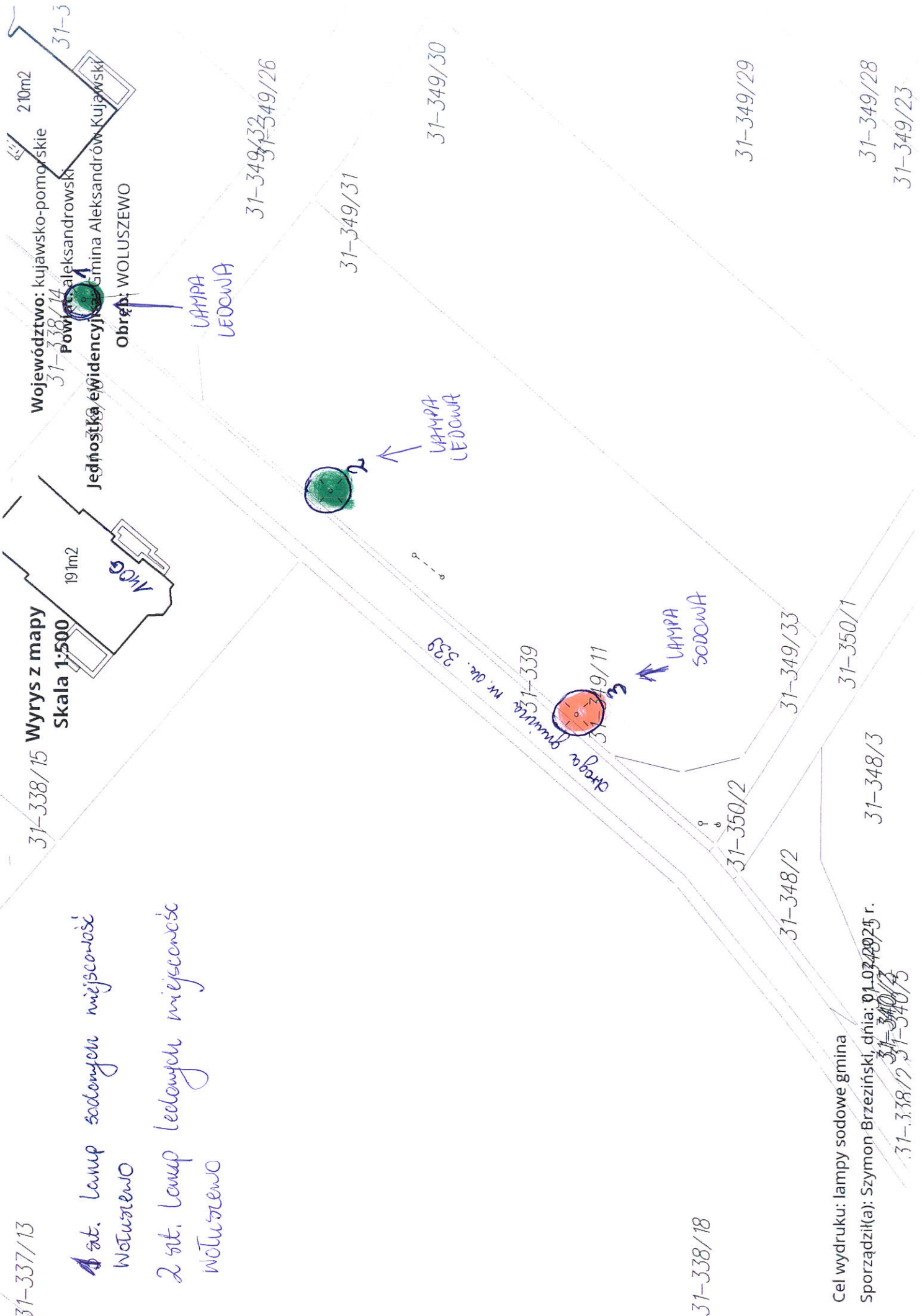

31-338/18

Cel wydruku: lampy sodowe gmina  
Sporządził(a): Szymon Brzeziński, dnia: 01.02.2025 r.  
~~31-340/3~~  
31-338/12 31-340/3

Obręb	Opoki	1 x lampa droga Gminna przy posesji Opoki 44 zastosowana jest: <b>(żarówka sodowa WLS-150W)</b>
-------	-------	---



1 szt. lampy sodowej miejscowość  
Opoki

Wyrzys z mapy  
Skala 1:500  
14-6

14-146/R/10a

Województwo: kujawsko-pomorskie  
Powiat: aleksandrowski

Jednostka ewidencyjna: Gmina Aleksandrów Kujawski

Obręb: OPOKI

Chłoga gminna  
dz. 16

14-84/R/1  
14-7

Chłoga gminna  
dz. 20

Opoki 144

14-143/Bf-R/1

124g1

123m1  
1/4

125g1

14-16

14-20

14-140/R/1

14-27

14-88/R/14-17/2



14-39/d/1

Chłoga gminna  
dz. 35

14-34

14-35

14-122/R/14-210/1

14-146/R/10a

Cel wydruku: Lampy sodowe  
Wydruk sporządził(a): Szymon Brzeziński, dnia: 24.11.2021 r.

Obręb	Stawki	7 x lamp ul. Osiedlowa zastosowane są: <b>(żarówki sodowe WLS-150W)</b>
-------	--------	---

7 szt. Lamp sodowych w miejscowości  
Stawki

Wyrys z mapy  
Skala 1:2000

Województwo: kujawsko-pomorskie  
Powiat: aleksandrowski

Jednostka ewidencyjna: Gmina Aleksandrów Kujawski  
Obręb: STAWKI



Cel wydruku: Oświetlenie Lampy Sodowe  
Sporządził(a): Szymon Brzeziński, dnia: 22.12.2020 r.

Obręb	Konradowo	4 x lampy droga Gminna zastosowane są: <b>(żarówki sodowe WLS-150W)</b>
-------	-----------	---

4 szt. lamp sodowych największości kontraplastowe

Wrys z mapy  
Skala 1:1000

Województwo: kujawsko-pomorskie  
Powiat: aleksandrowski  
Jednostka ewidencyjna: Gmina Aleksandrów Kujawski  
Obręb: STAWKI

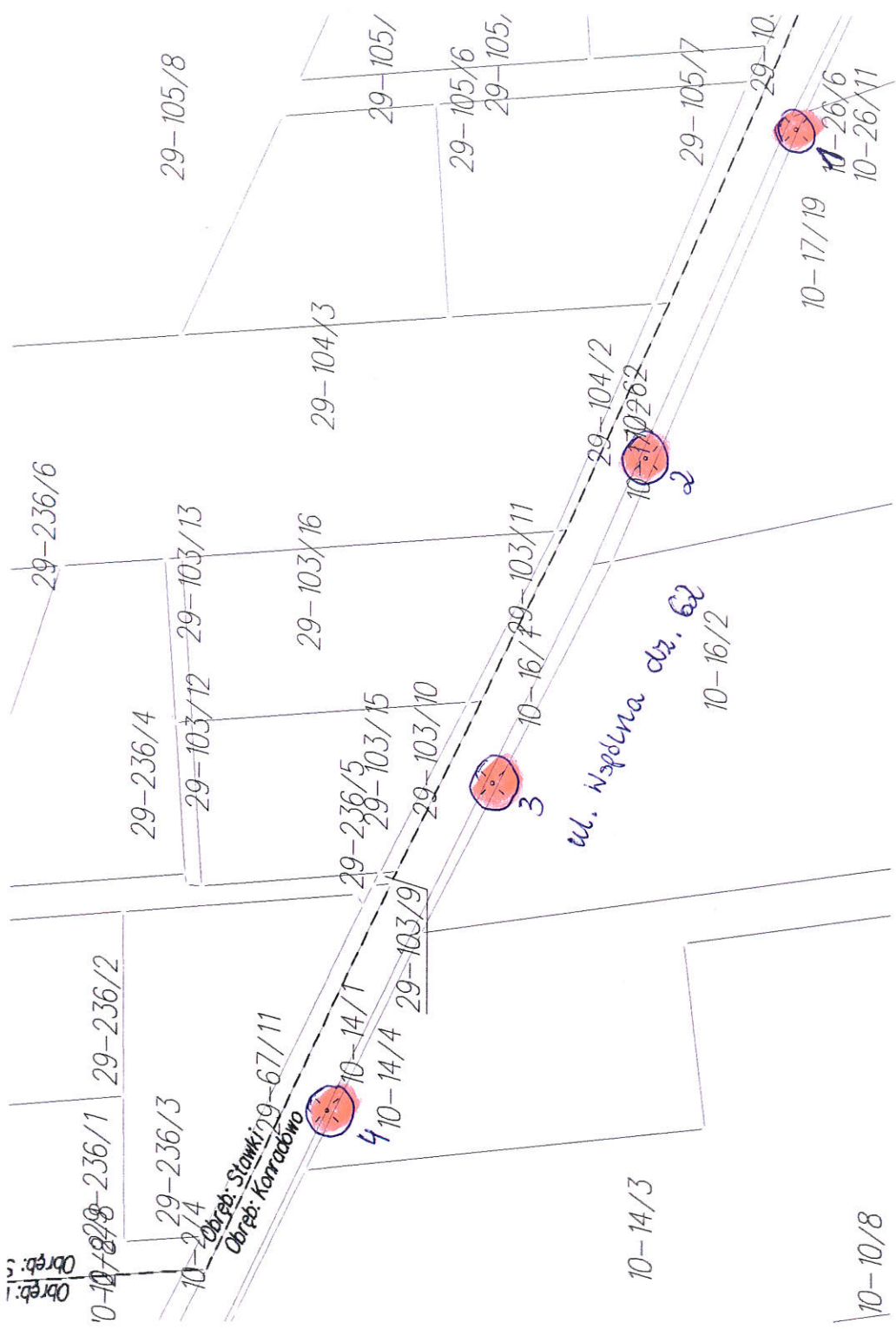

Cel wydruku: Oświetlenie lampy sodowe  
Sporządził(a): Szymon Brzeziński, dnia: 02.02.2021 r.

Obręb	Zduny	1 x lampa przy posesji nr. 26, droga powiatowa NR 2530C zastosowane są: <b>(żarówki sodowe WLS-150W)</b> 1 x lampa przy posesji nr. 27 zastosowane są: <b>(żarówki sodowe WLS-150W)</b> <b>(żarówki</b>
-------	-------	--

1500. Wzrosty ziemny i ziemny  
Zobacz przy drodze parafianej 2530C

Wzrosty z mapy  
Skala 1:500

Województwo: kujawsko-pomorskie

Powiat: aleksandrowski 4-45/RVb

Jednostka ewidencyjna: Gmina Aleksandrów Kujawski

Obręb: ZDUNY

choyca parafiana 2530C

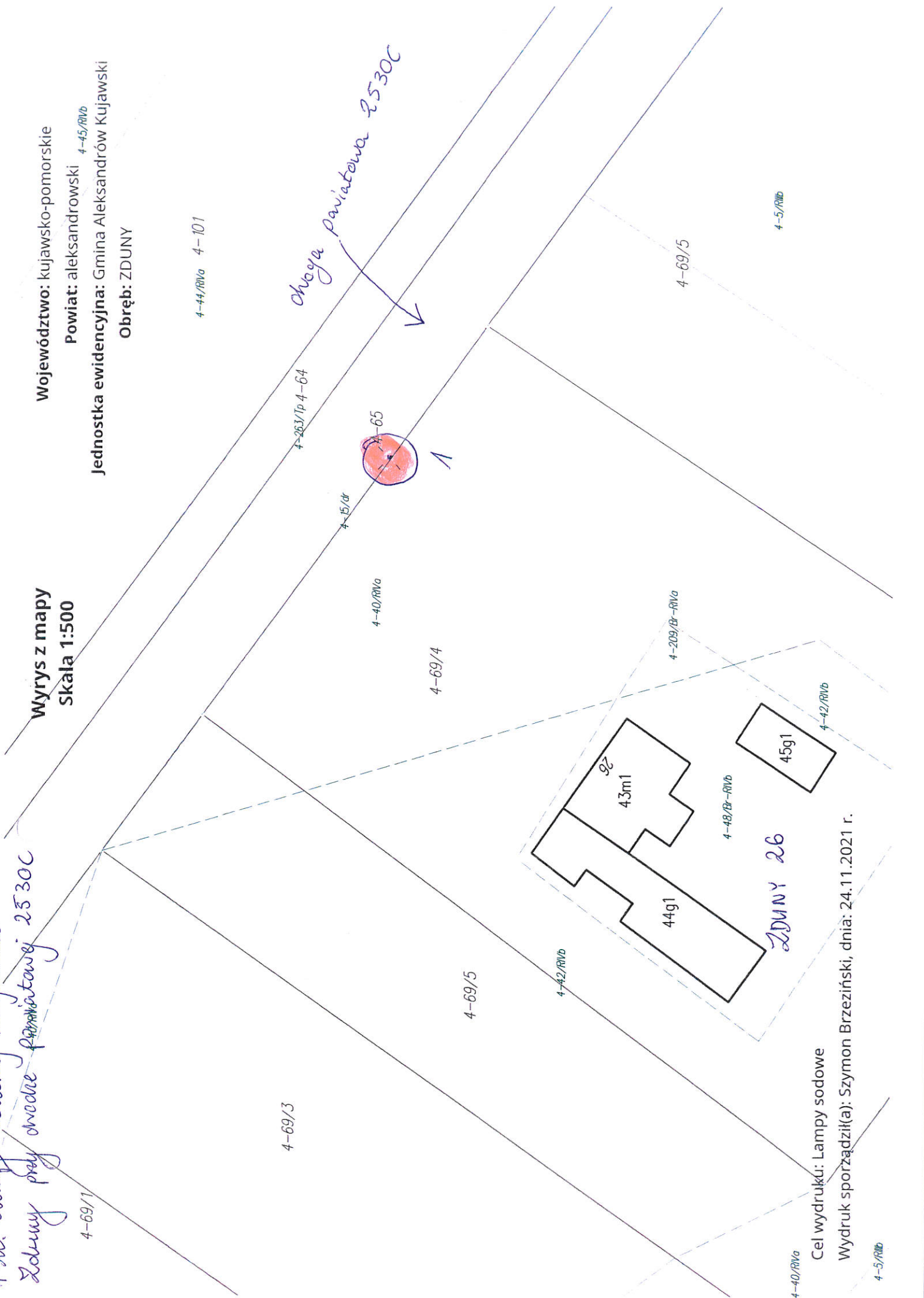

Cel wydruku: Lampy sodowe

Wydruk sporządził(a): Szymon Brzeziński, dnia: 24.11.2021 r.

4-5/RVb

1 szt. lamp sodowych  
miejscowość Zduny

Mapa w skali 1:1000

Jednostka ewidencyjna: Gmina Aleksandrów Kujawski  
Obręb: ZDUNY

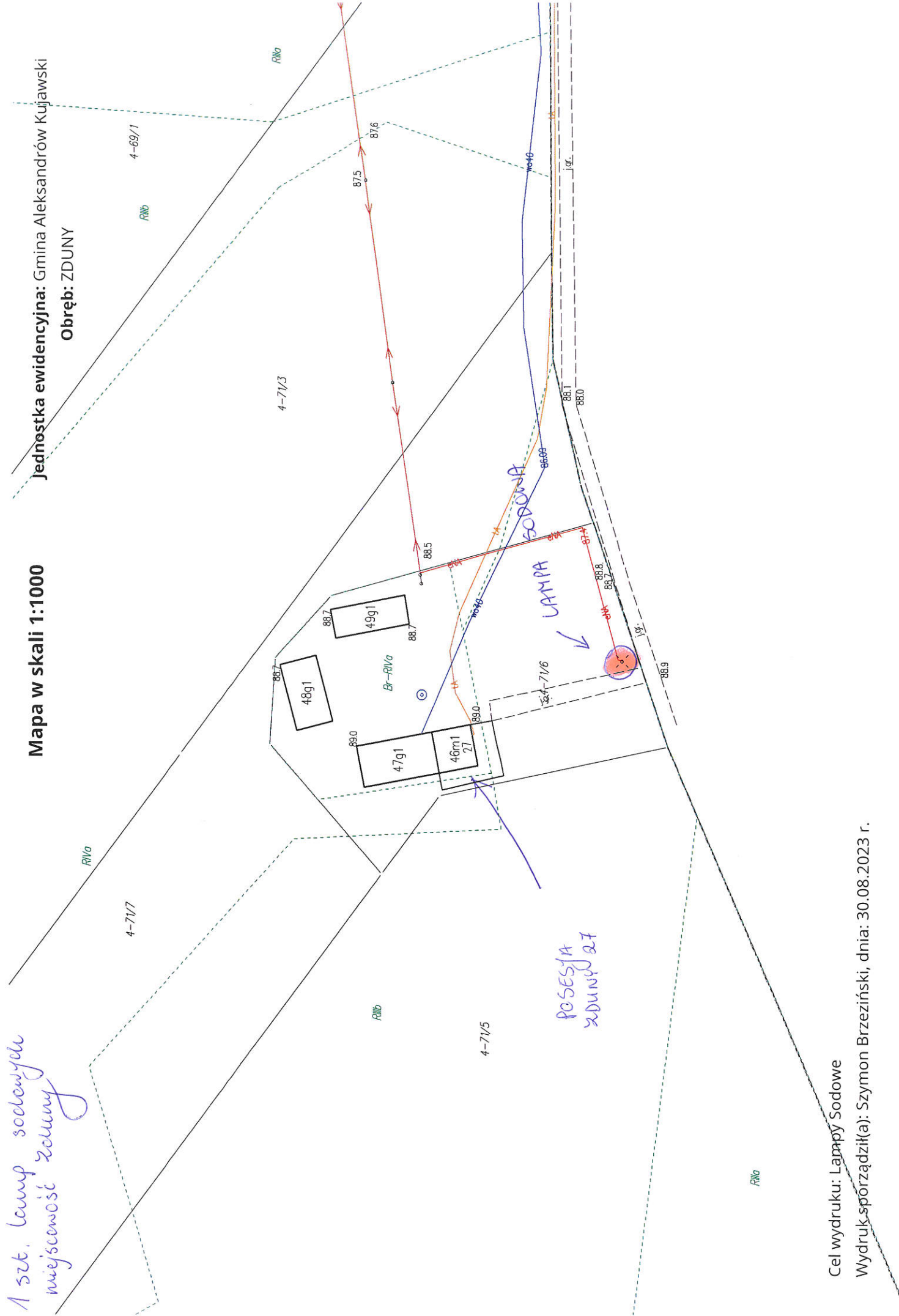

POSESJA  
ZDUNY 27

Cel wydruku: Lampy Sadowe  
Wydruk sporządził(a): Szymon Brzeziński, dnia: 30.08.2023 r.



Obręb	Przybranowo	22 x lampy droga wewnętrzna na osiedlu zastosowane są: <b>(żarówki sodowe WLS-100W)</b>
-------	-------------	---

22 szt. Lamp sodowych w miejscowości  
Przybranowo (osiedle bloków)

Wyrys z mapy  
Skala 1:1000

Województwo: kujawsko-pomorskie  
Powiat: aleksandrowski  
Jednostka ewidencyjna: Gmina Aleksandrów Kujawski  
Obręb: PRZYBRANOWO

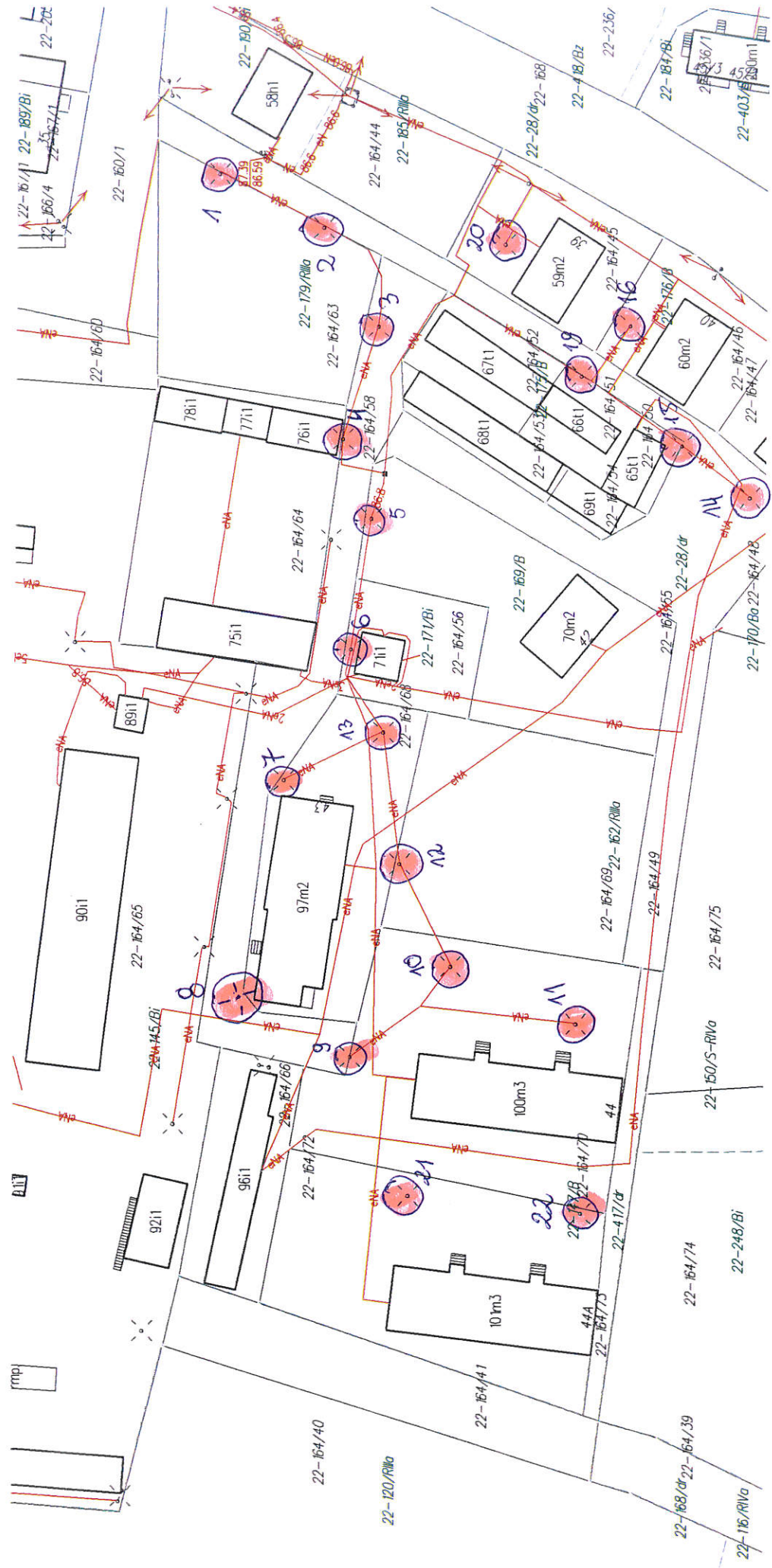

Cel wydruku: Lampy sodowe  
Wydruk sporządził(a): Szymon Brzeziński, dnia: 24.11.2021 r.

Obręb	Odolion	23 x lampy ul. Krokusowa, Okrężna, Sosnowa zastosowane są: <b>(żarówki sodowe WLS-150W)</b> 5 x lamp droga Gminna dz. 124/18, a także ul. Świerkowa zastosowane są: <b>(żarówki sodowe WLS-150W)</b>
-------	---------	---

22 200. Umiej soważym w nuzromowu  
Odolion, ul. Chwałca, ul. Krokusowa, ul. ...

Wyrzys z mapy  
Skala 1:2000

Województwo: kujawsko-pomorskie  
Powiat: aleksandrowski  
Jednostka ewidencyjna: Gmina Aleksandrów Kujawski  
Obręb: ODOLION



Cel wydruku: Oświetlenie Lampy Sodowe  
Sporządził(a): Szymon Brzeziński, dnia: 22.12.2020 r.



Obręb	Różno-Parcele	3 x lampy ul. Akcyjowa zastosowane są: <b>(żarówki sodowe WLS-150W)</b> 8 x lamp ul. Liliowa zastosowane są: <b>(żarówki sodowe WLS-150W)</b> 9 x lamp ul. Krokusowa zastosowane są: <b>(żarówki sodowe WLS-150W)</b> 9 x lamp ul. Konwaliowa zastosowane są: <b>(żarówki sodowe WLS-150W)</b>
-------	---------------	---



0 str. wycisk satelitarne z miejscowości  
ul. Koczne - parcele, ul. Liliowa

Wycisk z mapy  
Skala 1:1000

Województwo: kujawsko-pomorskie  
Powiat: aleksandrowski  
Jednostka ewidencyjna: Gmina Aleksandrów Kujawski  
Obręb: ROŻNO-PARCELE

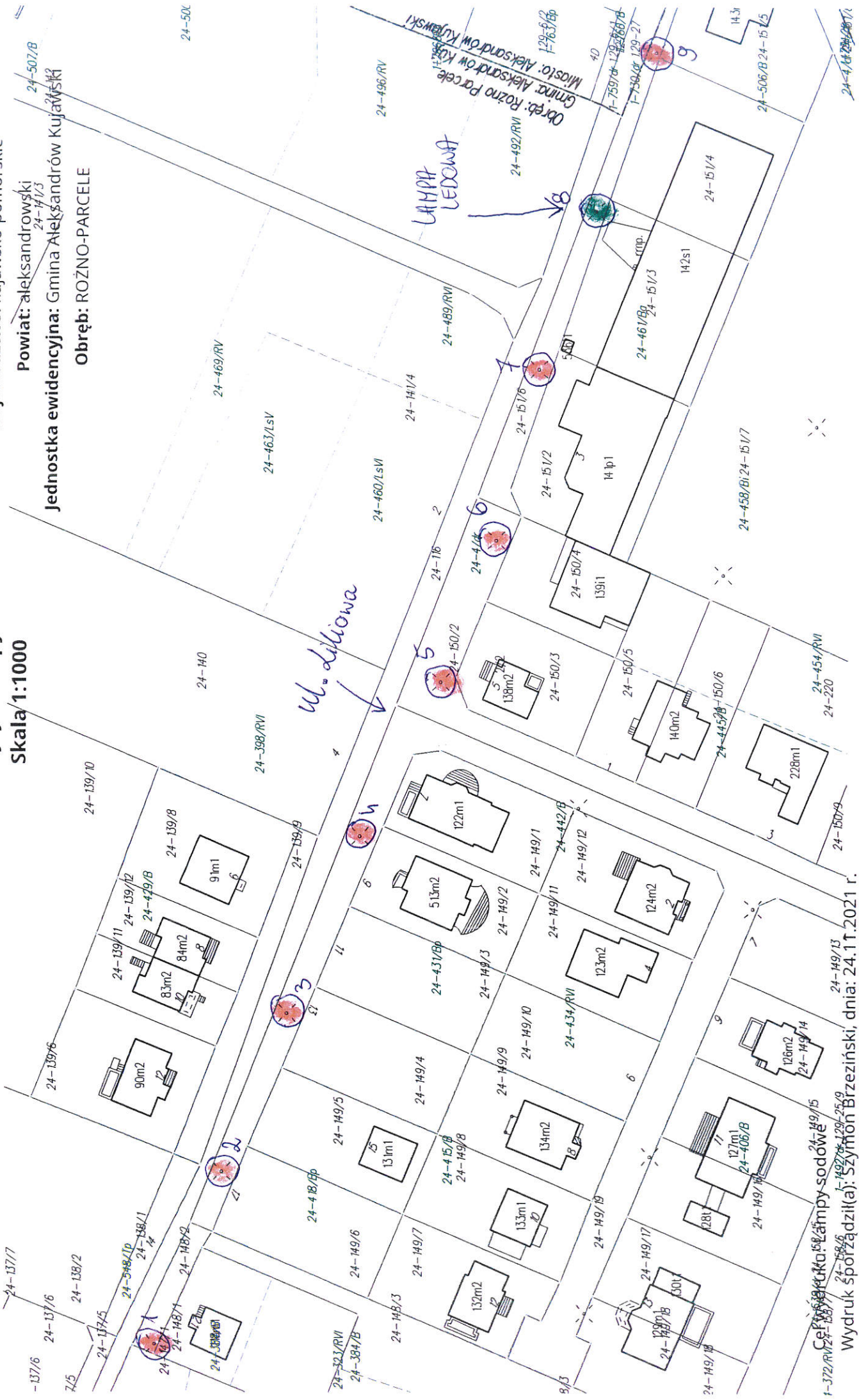

Cef. 149/15  
Lampy sodowe  
Wydruk sporządził(a): Szymon Brzeziński, dnia: 24.11.2021 r.





9 szt. Lamp sodowych w miejscowości  
Rożno - Parcele, ul. Kennaliova

Wyrys z mapy  
Skala 1:2000

Województwo: kujawsko-pomorskie

Powiat: aleksandrowski

Jednostka ewidencyjna: Gmina Aleksandrów Kujawski

Obręb: ROŻNO-PARCELE

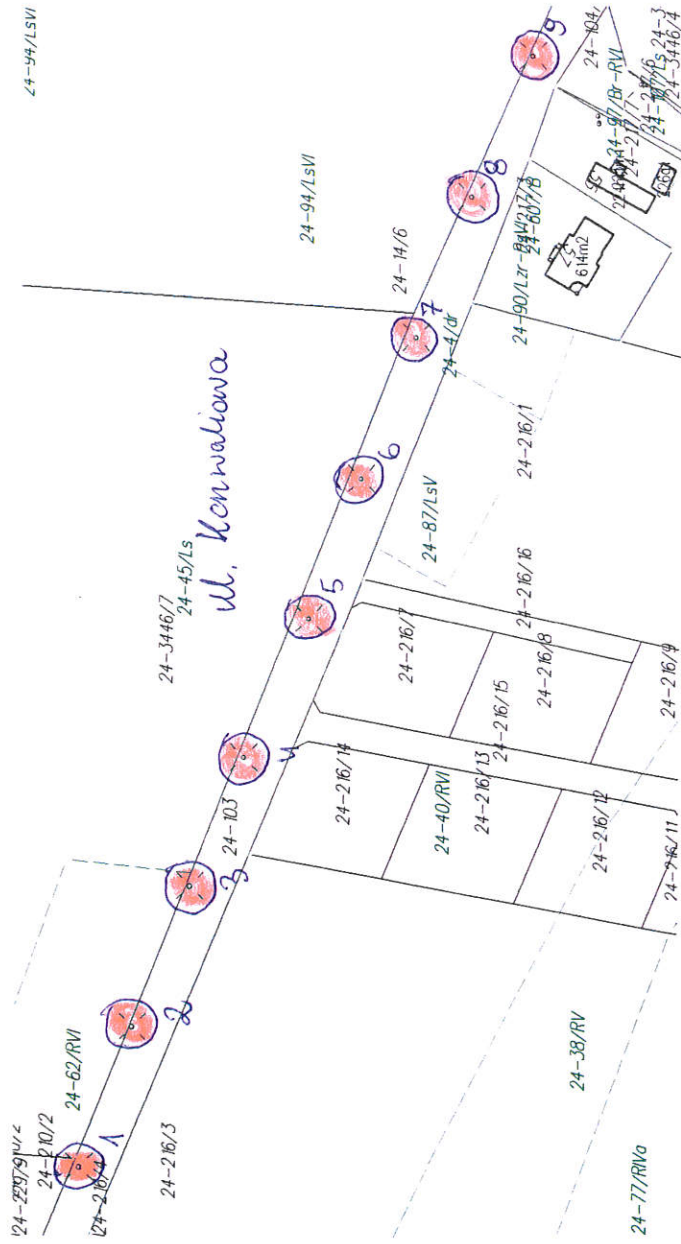

Cel wydruku: Lampy sodowe

Wydruk sporządził(a): Szymon Brzeziński, dnia: 24.11.2021 r.

Obręb	Ostrowąs	22 x lampy Bulwary nad jeziorem w Ostrowąsie zastosowane są: <b>żarówek LED o mocy 15W) a także (14 szt. metalo halogeny o mocy 80W)</b>	<b>(8 szt.</b>
-------	----------	---	----------------

22 szt. Lamp sodowych w miejscowości  
Ostrówas (oświetlenie jeziora)

Województwo: kujawsko-pomorskie

Powiat: aleksandrowski

Jednostka ewidencyjna: Gmina Aleksandrów Kujawski

Obręb: OSTROWAS

Wyrys z mapy

Skala 1:2000

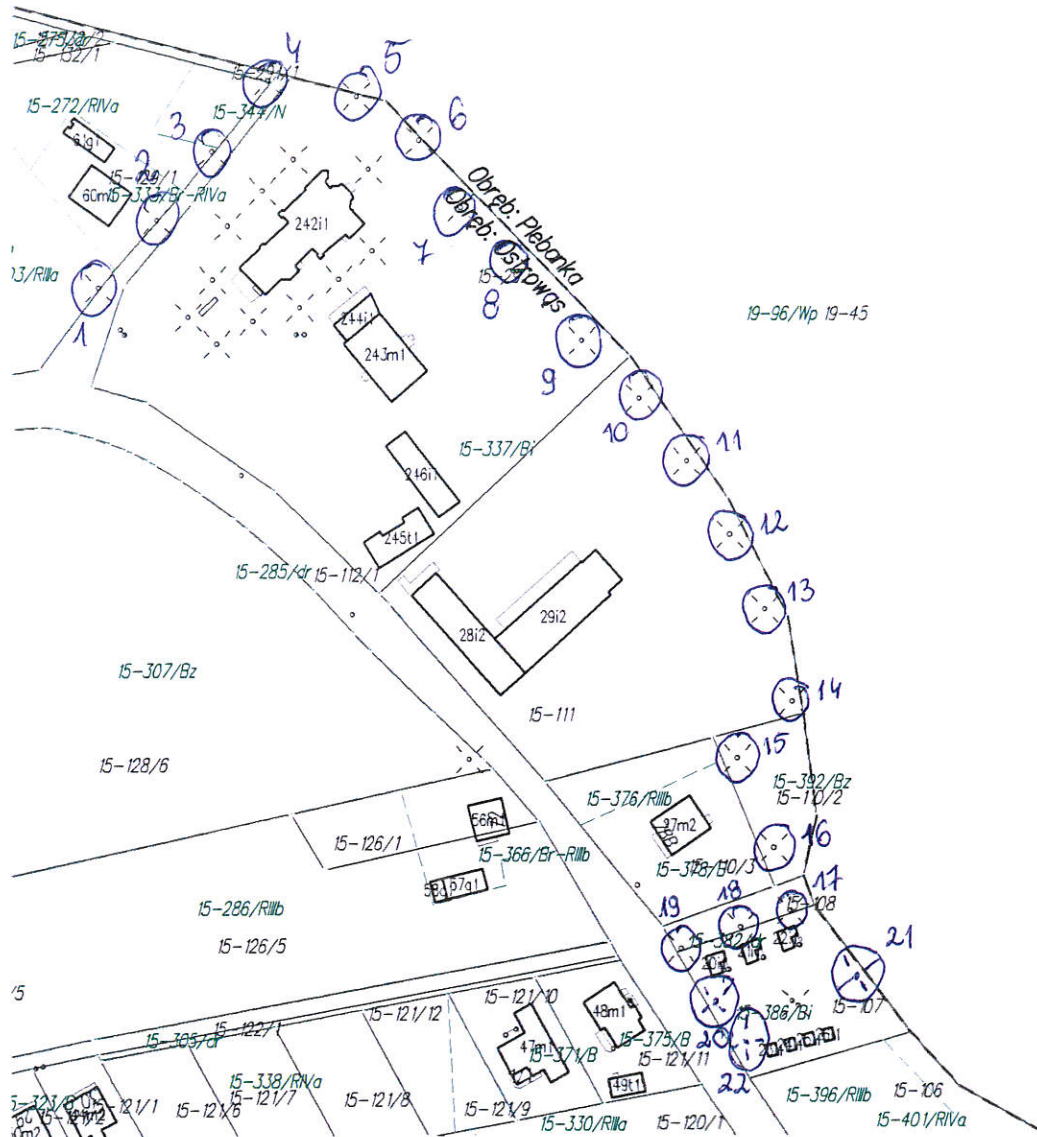

Cel wydruku: Lampy sodowe

Wydruk sporządził(a): Szymon Brzeziński, dnia: 24.11.2021 r.